صحيفه

٣٥١ جسر شغور قضاسنده‌کی مأمورین وسائره
٣٦٥ جبل سمعان « « «
٣٧٠ منبج « « «
٣٨٠ رقه « « «
٣٨٩ اورفه سنجاغنده‌کی « «
٤١٥ بيرجك قضاسنده‌کی « «
٤٢٤ روم قلعه « « «
٤٣٠ سروج « « «
٤٤١ حران « « «
٤٤٥ مرعش سنجاغنده‌کی « «
٤٧١ زيتون قضاسنده‌کی « «
٤٧٩ المسنان « « «
٤٩١ كوكسون « « «
٤٩٨ بازارجق « « «
٥٠٤ ولايتك عموم نفوس جدولی
٥٠٥ « الويه وقضا ولوا وقرا وعلاك جدولی
٥٠٧ « ١٣٢٤ سنه رومیسی بودجه‌سی
٥٠٩ ولايت داخلنده‌کی شوسه طرقلری
٥١٠ حلب ديوان عمومیه بودجه‌سی
٥١١ ممالك شاهانه‌ده بولنان باجمله لوا وقضالرك حروف هجا اوزره اسامی وصنفلرينه مربوط بولندقلری ولايات شاهانه
٥٢٧ تصحيح وعلاوه

مقدمه

عالم مدنینك مقدس شمس تابانی . جهان عدالتك معزز قمر پر طمعانی محیٔ ملك وملت ومؤسس قوانین عدالت ولی نعمت بیمنتمز پادشاه معالی اکتناه وشهنشاه مکارم پناه سلطان عبد الحمید خان ثانی افندیمز حضرتلرینك سایهٔ تجدد وایهٔ خسروانه وحمایهٔ فیوضات سرمایهٔ ملوکانه‌لری جملات مقدسهٔ جمیله‌سندن اولدرق ممالك محروسة المسالك خلافتپناهیلرینك عموم ولایاتنده وبالجمله دوائر وشعباتنده آن بآن انوار اصلاحات کالشمس فی وسط النهار اشکار وعالم مطبوعات دخی مستجمع فضائل وکمالات ومستکمل اسباب ترقیات اولان بو عصر معدلت حصر تکمل وتعالیدن بهره‌دار ومطبعه‌مزك لطیف بر انموذج معرفت قبیلندن اولان بیك اوچ یوز یکرمی التی سنهٔ هجریه‌سی سالنامه‌سنك حائز اولدیغی مکملیت دخی تأیید مدعایه دلالت ایده‌جکی بدیداردر .

تقویم اوقات وشهور

سنهٔ ۱۳۲۶ هجریه

۱۳۲۶ سنهٔ قمریه * ۱۳۲۳ سنهٔ مالیه
۱۹۰۸ سنهٔ میلادیه

مواسم	شهور: محرم الحرام	شهور: بقیهٔ کانون ثانی رومی	شهور: بقیهٔ شباط افرنجی	اسبوع	طلوع فجر س	طلوع فجر د	طلوع شمس س	طلوع شمس د	ظهر س	ظهر د	عصر اول س	عصر اول د	عصر ثانی س	عصر ثانی د	عشاء س	عشاء د
	۰۱	۲۱	۰۳	پازار ایرتسی	۱۱	۵۱	۰۱	۲۸	۰۶	۴۴	۰۹	۳۶	۱۰	۲۰	۰۱	۲۲
	۰۲	۲۲	۰۴	صالی		۴۹		۲۶		۴۳		۳۶		۲۰		۲۲
	۰۳	۲۳	۰۵	چهارشنبه		۴۸		۲۴		۴۲		۳۶		۲۰		۲۱
	۰۴	۲۴	۰۶	پنجشنبه		۴۶		۲۳		۴۱		۳۵		۲۰		۲۱
	۰۵	۲۵	۰۷	جمعه		۴۴		۲۱		۴۰		۳۵		۲۰		۲۱
	۰۶	۲۶	۰۸	جمعه ایرتسی		۴۳		۱۹		۳۹		۳۵		۲۰		۲۱
فورتنه	۰۷	۲۷	۰۹	پازار		۴۱		۱۷		۳۸		۳۵		۲۰		۲۱
تاسوعاء	۰۸	۲۸	۱۰	پازار ایرتسی		۳۹		۱۵		۳۷		۳۵		۲۰		۲۱
عاشورا وسعد بلع	۰۹	۲۹	۱۱	صالی		۳۸		۱۳		۳۶		۳۵		۲۰		۲۱
شباط رومی	۱۰	۳۰	۱۲	چهارشنبه		۳۶		۱۱		۳۵		۳۴		۲۰		۲۱
	۱۱	۳۱	۱۳	پنجشنبه		۳۴		۱۰		۳۵		۳۴		۲۰		۲۱
	۱۲	۰۱	۱۴	جمعه		۳۲		۰۸		۳۴		۳۴		۱۹		۲۰
	۱۳	۰۲	۱۵	جمعه ایرتسی		۳۰		۰۶		۳۳		۳۴		۱۹		۲۰
	۱۴	۰۳	۱۶	پازار		۲۸		۰۴		۳۲		۳۴		۱۹		۲۰
	۱۵	۰۴	۱۷	پازار ایرتسی		۲۶		۰۲		۳۱		۳۳		۱۹		۲۰
	۱۶	۰۵	۱۸	صالی		۲۴	۰۱	۰۰		۳۰		۳۳		۱۸		۲۰
جمرة الهوا	۱۷	۰۶	۱۹	چهارشنبه		۲۳	۱۲	۵۸		۲۹		۳۳		۱۸		۲۰
	۱۸	۰۷	۲۰	پنجشنبه		۲۱		۵۶		۲۸		۳۳		۱۸		۲۰
	۱۹	۰۸	۲۱	جمعه		۱۹		۵۴		۲۷		۳۲		۱۸		۲۰
فورتنه	۲۰	۰۹	۲۲	جمعه ایرتسی		۱۷		۵۲		۲۶		۳۲		۱۸		۲۰
	۲۱	۱۰	۲۳	پازار		۱۵		۵۰		۲۵		۳۲		۱۸		۲۰
سعد السعود	۲۲	۱۱	۲۴	پازار ایرتسی		۱۳		۴۷		۲۳		۳۲		۱۷		۲۰
	۲۳	۱۲	۲۵	صالی		۱۱		۴۴		۲۲		۳۱		۱۷		۲۰
	۲۴	۱۳	۲۶	چهارشنبه		۰۹		۴۲		۲۱		۳۱		۱۷		۲۰
جمرة الما	۲۵	۱۴	۲۷	پنجشنبه		۰۷		۴۰		۲۰		۳۱		۱۷		۲۰
	۲۶	۱۵	۲۸	جمعه		۰۵		۳۸		۱۹		۳۱		۱۷		۲۰
	۲۷	۱۶	۲۹	جمعه ایرتسی		۰۳		۳۶		۱۸		۳۰		۱۷		۱۹
مارت فرنجی	۲۸	۱۷	۰۱	پازار	۱۱	۰۱		۳۴		۱۷		۳۰		۱۷		۱۹
	۲۹	۱۸	۰۲	پازار ایرتسی	۱۰	۵۹		۳۲		۱۶		۳۰		۱۷		۱۹
	۳۰	۱۹	۰۳	صالی	۱۰	۵۷	۱۲	۳۰	۰۶	۱۵	۰۹	۲۹	۱۰	۱۷	۰۱	۱۹

١٣٢٦ سنهٔ قمريه * ١٣٢٤ سنهٔ ماليه

١٩٠٨ سنهٔ ميلاديه

مواسم	شهور: صفر الخير	شهور: بقيه شباط رومی	شهور: بقيه مارت فرنجی	اسبوع	طلوع شمس س	طلوع شمس د	طلوع قمر س	طلوع قمر د	ظهر س	ظهر د	عصر اول س	عصر اول د	عصر ثانی س	عصر ثانی د	عشاء س	عشاء د
	٠١	٣٠	٠٤	چهارشنبه	١٠	٥٤	١٢	٢٨	٠٦	١٤	٠٩	٢٩	٠٠	١٧	٠١	١٩
جمرة الثواب	٠٢	٣١	٠٥	پنجشنبه		٥٢		٢٦		١٣		٢٩		١٧		١٩
	٠٣	٢٢	٠٦	جمعه		٥٠		٢٤		١٢		٢٨		١٧		١٩
سعد الاخبيه	٠٤	٢٣	٠٧	جمعه ايرتسی		٤٨		٢٢		١١		٢٨		١٧		١٩
	٠٥	٢٤	٠٨	بازار		٤٦		٢٠		١٠		٢٨		١٧		١٩
	٠٦	٢٥	٠٩	بازار ايرتسی		٤٤		١٨		٠٩		٢٧		١٧		١٩
اول برد العجوز	٠٧	٢٦	١٠	صالی		٤١		١٥		٠٧		٢٧		١٧		١٩
	٠٨	٢٧	١١	چهارشنبه		٣٩		١٣		٠٦		٢٧		١٦		١٩
	٠٩	٢٨	١٢	پنجشنبه		٣٧		١١		٠٥		٢٦		١٦		١٩
	١٠	٢٩	١٣	جمعه		٣٥		٠٩		٠٤		٢٦		١٦		١٩
مارت روميسنه ١٣٢٤	١١	٠١	١٤	جمعه ايرتسی		٣٣		٠٧		٠٣		٢٥		١٦		١٩
	١٢	٠٢	١٥	بازار		٣٠		٠٥		٠٢		٢٥		١٦		١٩
	١٣	٠٣	١٦	بازار ايرتسی		٢٨		٠٢		٠١		٢٥		١٥		١٩
اخر برد العجوز	١٤	٠٤	١٧	صالی	١٢	٢٦		٠٠	٠٦	٠٠		٢٤		١٥		١٩
	١٥	٠٥	١٨	چهارشنبه	١١	٢٤		٥٨	٠٥	٥٩		٢٤		١٥		١٩
	١٦	٦	١٩	پنجشنبه		٢١		٥٦		٥٨		٢٣		١٥		١٩
	١٧	٠٧	٢٠	جمعه		١٩		٥٤		٥٧		٢٣		١٥		١٩
اول فصل الربيع	١٨	٠٨	٢١	جمعه ايرتسی		١٧		٥٢		٥٦		٢٢		١٥		١٩
نوروز سلطانی	١٩	٠٩	٢٢	بازار		١٤		٤٩		٥٤		٢٢		١٤		١٩
	٢٠	١٠	٢٣	بازار ايرتسی		١٢		٤٧		٥٣		٢١		١٤		١٩
	٢١	١١	٢٤	صالی		٠٩		٤٤		٥٢		٢١		١٤		١٩
	٢٢	١٢	٢٥	چهارشنبه		٠٧		٤٢		٥١		٢٠		١٣		١٩
	٢٣	١٣	٢٦	پنجشنبه		٠٤		٤٠		٥٠		٢٠		١٣		١٩
	٢٤	١٤	٢٧	جمعه	١٠	٠٣		٣٧		٤٨		١٩		١٢		٢٠
فورتنه	٢٥	١٥	٢٨	جمعه ايرتسی	٠٩	٥٩		٣٥		٤٧		١٩		١٢		٢٠
	٢٦	١٦	٢٩	پازار		٥٧		٣٣		٤٦		١٨		١٢		٢٠
	٢٧	١٧	٣٠	پازار ايرتسی		٥٤		٣٠		٤٥		١٧		١١		٢٠
ثيسان فرنجی	٢٨	١٨	٣١	صالی		٥١		٢٨		٤٤		١٧		١١		٢٠
	٢٩	١٩	٠١	چهارشنبه	٠٩	٤٩	١١	٢٥	٠٥	٤٣	٠٩	١٦	١٠	١٠	٠١	٢٠

۱۳۲۶ سنهٔ قمریه ﴿ * ﴾ ۱۲۲۴ سنهٔ مالیه
۱۹۰۸ سنهٔ میلادیه

مواسم	شهور: ربیع الاول	شهور: بقیهٔ مارت رومی	شهور: بقیهٔ نیسان فرنجی	اسبوع	طلوع شمس: س	طلوع شمس: د	ظهر: س	ظهر: د	عصر اول: س	عصر اول: د	عصر ثانی: س	عصر ثانی: د	عشاء: س	عشاء: د
	۰۱	۲۰	۰۲	پنجشنبه	۰۹	۴۷	۱۱	۲۳	۵	۴۱	۰۹	۱۵	۱۰	۲۱
	۰۲	۲۱	۰۳	جمعه		۴۴		۲۰		۴۰		۱۵		۲۱
	۰۳	۲۲	۰۴	جمعه ایرتسی		۴۱		۱۸		۳۹		۱۴		۲۱
	۰۴	۲۳	۰۵	پازار		۳۹		۱۶		۳۸		۱۳		۲۱
	۰۵	۲۴	۰۶	پازار ایرتسی		۳۶		۱۴		۳۷		۱۳		۲۱
فورتنه	۰۶	۲۵	۰۷	صالی		۳۴		۱۱		۳۵		۱۲		۲۱
	۰۷	۲۶	۰۸	چهارشنبه		۳۱		۰۹		۳۴		۱۱		۲۱
	۰۸	۲۷	۰۹	پنجشنبه		۲۸		۰۷		۳۳		۱۱		۲۲
	۰۹	۲۸	۱۰	جمعه		۲۶		۰۴		۳۲		۱۰		۲۲
	۱۰	۲۹	۱۱	جمعه ایرتسی		۲۳		۰۲		۳۱		۰۹		۲۲
	۱۱	۳۰	۱۲	پازار		۲۱	۱۱	۰۰		۳۰		۰۸		۲۲
مولد النبی علیه السلام یسان رومی	۱۲	۳۱	۱۳	پازار ایرتسی		۱۸	۱۰	۵۸		۲۹		۰۸		۲۲
	۱۳	۰۱	۱۴	صالی		۱۶		۵۵		۲۷		۰۷		۲۳
	۱۴	۰۲	۱۵	چهارشنبه		۱۳		۵۲		۲۶		۰۶		۲۳
	۱۵	۰۳	۱۶	پنجشنبه		۱۱		۵۰		۲۵		۰۵		۲۳
فورتنه	۱۶	۰۴	۱۷	جمعه		۰۸		۴۸		۲۴		۰۴		۲۳
	۱۷	۰۵	۱۸	جمعه ایرتسی		۰۶		۴۶		۲۳		۰۶		۲۴
	۱۸	۰۶	۱۹	پازار		۰۳		۴۴		۲۲		۰۳		۲۴
	۱۹	۰۷	۲۰	پازار ایرتسی	۰۹	۰۰		۴۲		۲۱		۰۳		۲۴
اول العواء	۲۰	۰۸	۲۱	صالی	۰۸	۵۸		۴۰		۲۰		۰۲		۲۴
	۲۱	۰۹	۲۲	چهارشنبه		۵۵		۳۸		۱۹		۰۱		۲۵
	۲۲	۱۰	۲۳	پنجشنبه		۵۳		۳۵		۱۷		۰۰		۲۵
	۲۳	۱۱	۲۴	جمعه		۵۰		۳۲		۱۶	۰۹	۵۹		۲۵
	۲۴	۱۲	۲۵	جمعه ایرتسی		۴۸		۳۰		۱۵		۵۹		۲۵
	۲۵	۱۳	۲۶	پازار		۴۵		۲۸		۱۴		۵۸		۲۵
	۲۶	۱۴	۲۷	پازار ایرتسی		۴۳		۲۶		۱۳		۵۷		۲۶
	۲۷	۱۵	۲۸	صالی		۴۰		۲۴		۱۲		۵۶		۲۶
	۲۸	۱۶	۲۹	چهارشنبه		۳۸		۲۲		۱۱		۵۶		۲۶
مایس فرنجی	۲۹	۱۷	۳۰	پنجشنبه		۳۵		۲۰		۱۰		۵۵		۲۷
	۳۰	۱۸	۰۱	جمعه	۰۸	۳۳	۱۰	۱۸	۰۵	۰۹	۰۸	۵۴	۰۱	۲۷

۱۳۲۶ سنهٔ قمریه * ۱۳۲۴ سنهٔ مالیه
۱۹۰۸ سنهٔ میلادیه

مواسم	شهور			اسبوع	طلوع شمس		ظهر		عصر اول		عصر ثانی		عشاء	
	ربیع الاخر	بقیهٔ نیسان روی	بقیهٔ مایس فرنکی		س	د	س	د	س	د	س	د	س	د
فورتنه	۰۱	۱۹	۰۲	جمعه ایرتسی	۰۸	۳۰	۱۰	۱۶	۰۵	۰۸	۰۸	۵۳	۱۰	۰۲	۰۱	۲۸
	۰۲	۲۰	۰۳	پازار		۲۸		۱۴		۰۷		۵۳		۰۱		۲۸
اخر لامواء	۰۳	۲۱	۰۴	پازار ایرتسی		۲۶		۱۲		۰۶		۵۲		۰۰		۲۸
	۰۴	۲۲	۰۵	صالی		۲۳		۱۰		۰۵		۵۱		۰۰		۲۹
روز خضر	۰۵	۲۳	۰۶	چهارشنبه		۲۱		۰۸		۰۴		۵۰	۱۰	۵۹		۲۹
	۰۶	۲۴	۰۷	پنجشنبه		۱۸		۰۶		۰۳		۴۹	۰۹	۵۹		۲۹
	۰۷	۲۵	۰۸	جمعه		۱۶		۰۴		۰۲		۴۹		۵۸		۳۰
	۰۸	۲۶	۰۹	جمعه ایرتسی		۱۴		۰۲		۰۱		۴۷		۵۸		۳۰
	۰۹	۲۷	۱۰	پاراز		۱۲	۱۰	۰۱	۵	۰۰		۴۷		۵۷		۳۰
	۱۰	۲۸	۱	پازار ایرتسی		۱۰	۰۹	۵۹	۰۴	۵۹		۴۷		۵۷		۳۱
	۱۱	۲۹	۱۲	صالی		۰۷		۵۸		۵۹		۴۶		۵۶		۳۱
	۱۲	۳۰	۱۳	چهارشنبه		۰۵		۵۶		۵۸		۴۵		۵۶		۳۱
مایس روی	۱۳	۰۱	۱۴	پنجشنبه		۰۳		۵۴		۵۷		۴۴		۵۵		۳۱
	۱۴	۰۲	۱۵	جمعه	۰۸	۰۱		۵۳		۵۶		۴۴		۵۴		۳۲
فورتنه	۱۵	۰۳	۱۶	جمعه ایرتسی	۰۷	۵۹		۵۱		۵۵		۴۳		۵۴		۳۲
	۱۶	۰۴	۱۷	پازار		۵۷		۴۹		۵۴		۴۲		۵۳		۳۲
	۱۷	۰۵	۱۸	پازار ایرتسی		۵۵		۴۷		۵۳		۴۲		۵۳		۳۳
	۱۸	۰۶	۱۹	صالی		۵۳		۴۶		۵۲		۴۱		۵۲		۳۳
	۱۹	۰۷	۲۰	چهارشنبه		۵۱		۴۴		۵۲		۴۰		۵۲		۳۳
	۲۰	۰۸	۲۱	پنجشنبه		۴۹		۴۳		۵۱		۴۰		۵۱		۳۴
	۲۱	۰۹	۲۲	جمعه		۴۷		۴۲		۵۱		۳۹		۵۱		۳۴
	۲۲	۱۰	۲۳	جمعه ایرتسی		۴۵		۴۰		۵۰		۳۸		۵۱		۳۴
	۲۳	۱۱	۲۴	پازار		۴۳		۳۹		۴۹		۳۸		۵۱		۳۴
	۲۴	۱۲	۳۵	پازار ایرتسی		۴۲		۳۸		۴۹		۳۷		۵۰		۳۵
	۲۵	۱۳	۲۶	صالی		۴۰		۳۶		۴۸		۳۷		۵۰		۳۵
	۲۶	۱۴	۲۷	چهارشنبه		۳۸		۳۵		۴۷		۳۶		۵۰		۳۵
	۲۷	۱۵	۲۸	پنجشنبه		۳۷		۳۴		۴۷		۳۶		۵۰		۳۵
	۲۸	۱۶	۲۹	جمعه		۳۵		۳۳		۴۶		۳۵		۴۹		۳۵
	۲۹	۱۷	۳۰	جمعه ایرتسی	۰۷	۳۴	۰۹	۳۲	۰۴	۴۶	۰۸	۳۵	۰۹	۴۹	۰۱	۳۶

۱۳۲۶ سنهٔ قمریه * ۱۳۲٤ سنهٔ مالیه
۱۹۰۸ سنهٔ میلادیه

مواسم	شهور: جمادی الاول	شهور: بقیه مایس رومی	شهور: بقیه مایس فرنجی	اسبوع	طلوع شمس: س	طلوع شمس: د	ظهر: س	ظهر: د	عصر اول: س	عصر اول: د	عصر ثانی: س	عصر ثانی: د	عشاء: س	عشاء: د
	۰۱	۱۸	۳۱	بازار	۰۷	۳۳	۰۹	۳۱	۰٤	٤٥	۰۸	۳٤	۰۹	٤۹	۰۱	۳٦
حزیران فرنجی	۰۲	۱۹	۰۱	بازار ایرتسی		۳۱		۳۰		٤٥		۳٤		٤۸		۳٦
	۰۳	۲۰	۰۲	صالی		۳۰		۲۹		٤٤		۳۳		٤۸		۳٦
	۰٤	۲۱	۰۳	چهارشنبه		۲۹		۲۸		٤٤		۳۳		٤۷		۳٦
	۰٥	۲۲	۰٤	پنجشنبه		۲۸		۲۷		٤۳		۳۲		٤۷		۳۷
	۰٦	۲۳	۰٥	جمعه		۲٦		۲٦		٤۳		۳۲		٤۷		۳۷
	۰۷	۲٤	۰٦	جمعه ایرتسی		۲٥		۲٥		٤۳		۳۲		٤٦		۳۷
	۰۸	۲٥	۰۷	بازار		۲٥		۲٤		٤۲		۳۱		٤٦		۳۷
	۰۹	۲٦	۰۸	بازار ایرتسی		۲٤		۲۳		٤۲		۳۱		٤٦		۳۷
	۱۰	۲۷	۰۹	صالی		۲۳		۲۲		٤۱		۳۱		٤٥		۳۷
فورتنه	۱۱	۲۸	۱۰	چهارشنبه		۲۲		۲۲		٤۱		۳۱		٤٥		۳۸
	۱۲	۲۹	۱۱	پنجشنبه		۲۲		۲۱		٤۱		۳۰		٤٤		۳۸
	۱۳	۳۰	۱۲	جمعه		۲۱		۲۱		٤۱		۳۰		٤٤		۳۸
	۱٤	۳۱	۱۳	جمعه ایرتسی		۲۱		۲۰		٤۰		۳۰		٤٤		۳۸
حزیران رومی	۱٥	۰۱	۱٤	بازار		۲۱		۲۰		٤۰		۳۰		٤٤		۳۸
	۱٦	۰۲	۱٥	بازار ایرتسی		۲۰		۲۰		٤۰		۳۰		٤٤		۳۸
	۱۷	۰۳	۱٦	صالی		۲۰		۲۰		٤۰		۳۰		٤٤		۳۹
	۱۸	۰٤	۱۷	چهارشنبه		۲۰		۲۰		٤۰		۳۰		٤٤		۳۹
	۱۹	۰٥	۱۸	پنجشنبه		۱۹		۲۰		٤۰		۳۰		٤٤		۳۹
	۲۰	٦	۱۹	جمعه		۱۹		۲۰		٤۰		۳۰		٤٤		۳۹
	۲۱	۰۷	۲۰	جمعه ایرتسی		۱۹		۲۰		٤۰		۳۰		٤٤		۳۹
	۲۲	۰۸	۲۱	بازار		۱۸		۲۰		٤۰		۳۰		٤٤		٤۰
	۲۳	۰۹	۲۲	بازار ایرتسی		۱۸		۲۰		٤۰		۳۰		٤٤		٤۰
اول فصل الصیف	۲٤	۱۰	۲۳	صالی		۱۸		۲۰		٤۰		۳۰		٤٤		٤۰
	۲٥	۱۱	۲٤	چهارشنبه		۱۹		۲۰		٤۰		۳۰		٤٤		۳۹
	۲٦	۱۲	۲٥	پنجشنبه		۱۹		۲۰		٤۰		۳۰		٤٤		۳۹
	۲۷	۱۳	۲٦	جمعه		۱۹		۲۰		٤۰		۳۰		٤٤		۳۹
فورتنه	۲۸	۱٤	۲۷	جمعه ایرتسی		۲۰		۲۱		٤۰		۳۰		٤٤		۳۹
	۲۹	۱٥	۲۸	بازار		۲۰		۲۱		٤۰		۳۰		٤٤		۳۹
	۳۰	۱٦	۲۹	بازار ایرتسی	۰۷	۲۰	۰۹	۲۱	۰٤	٤۰	۰۸	۳۰	۰۹	٤٤	۰۱	۳۸

۱۳۲۶ سنهٔ قریه * ۱۳۲۴ سنهٔ مالیه
۱۹۰۸ سنهٔ میلادیه

مواسم	شهور: جمادی الاخره	شهور: قبطیه حزیران رومی	شهور: قبطیه حزیران فرنجی	اسبوع	طلوع خطر س	طلوع خطر د	طلوع شمس س	طلوع شمس د	ظهور س	ظهور د	عصر اول س	عصر اول د	عصر ثانی س	عصر ثانی د	عشاء س	عشاء د
تموز فرنجی	۰۱	۱۷	۳۰	صالی	۰۷	۲۱	۰۹	۲۱	۰۴	۴۰	۰۸	۳۰	۰۹	۴۴	۰۱	۳۸
	۰۲	۱۸	۰۱	چهارشنبه		۲۱		۲۲		۴۱		۳۰		۴۴		۳۸
	۰۳	۱۹	۰۲	پنجشنبه		۲۱		۲۲		۴۱		۳۰		۴۴		۳۸
	۰۴	۲۰	۰۳	جمعه		۲۲		۲۳		۴۱		۳۰		۴۵		۳۸
	۰۵	۲۱	۰۴	جمعه ایرتسی		۲۲		۲۳		۴۱		۳۱		۴۵		۳۸
	۰۶	۲۲	۰۵	پازار		۲۳		۲۴		۴۲		۳۱		۴۶		۳۸
	۰۷	۲۳	۰۶	پازار ایرتسی		۲۴		۲۴		۴۲		۳۱		۴۶		۳۷
	۰۸	۲۴	۰۷	صالی		۲۵		۲۵		۴۲		۳۱		۴۶		۳۷
	۰۹	۲۵	۰۸	چهارشنبه		۲۵		۲۵		۴۳		۳۱		۴۷		۳۷
	۱۰	۲۶	۰۹	پنجشنبه		۲۶		۲۶		۴۳		۳۲		۴۷		۳۷
	۱۱	۲۷	۱۰	جمعه		۲۷		۲۷		۴۳		۳۲		۴۷		۳۷
	۱۲	۲۸	۱۱	جمعه ایرتسی		۲۹		۲۸		۴۴		۳۲		۴۸		۳۶
	۱۳	۲۹	۱۲	پازار		۳۰		۲۹		۴۴		۳۳		۴۸		۳۶
	۱۴	۳۰	۱۳	پازار ایرتسی		۳۱		۳۰		۴۵		۳۳		۴۹		۳۶
تموز رومی	۱۵	۰۱	۱۴	صالی		۳۳		۳۱		۴۵		۳۴		۴۹		۳۶
	۱۶	۰۲	۱۵	چهارشنبه		۳۴		۳۲		۴۶		۳۴		۴۹		۳۶
	۱۷	۰۳	۱۶	پنجشنبه		۳۵		۳۳		۴۶		۳۵		۵۰		۳۶
	۱۸	۰۴	۱۷	جمعه		۳۷		۳۴		۴۷		۳۵		۵۰		۳۶
	۱۹	۰۵	۱۸	جمعه ایرتسی		۳۸		۳۵		۴۷		۳۶		۵۰		۳۵
	۲۰	۰۶	۱۹	پازار		۴۰		۳۶		۴۸		۳۶		۵۰		۳۵
	۲۱	۰۷	۲۰	پازار ایرتسی		۴۲		۳۸		۴۹		۳۷		۵۱		۳۵
	۲۲	۰۸	۲۱	صالی		۴۳		۳۹		۴۹		۳۷		۵۱		۳۵
	۲۳	۰۹	۲۲	چهارشنبه		۴۵		۴۰		۵۰		۳۸		۵۱		۳۵
	۲۴	۱۰	۲۳	پنجشنبه		۴۷		۴۲		۵۱		۳۸		۵۱		۳۴
	۲۵	۱۱	۲۴	جمعه		۴۹		۴۳		۵۱		۳۹		۵۲		۳۴
فورتنه	۲۶	۱۲	۲۵	جمعه ایرتسی		۵۱		۴۴		۵۲		۴۰		۵۲		۳۴
	۲۷	۱۳	۲۶	پازار		۵۳		۴۶		۵۳		۴۰		۵۳		۳۴
	۲۸	۱۴	۲۷	پازار ایرتسی		۵۵		۴۷		۵۳		۴۱		۵۳		۳۳
	۲۹	۱۵	۲۸	صالی	۰۷	۵۷	۰۹	۴۹	۰۴	۵۴	۰۸	۴۲	۰۹	۵۴	۰۱	۳۳

١٣٢٦ سنهٔ قمریه ﴿ * ﴾ ١٢٢٤ سنهٔ مالیه
١٩٠٨ سنهٔ میلادیه

مواسم	شهور			اسبوع	طلوع شمس		ظهر		عصر اول		عصر ثانی		عشاء	
	رجب الفرد	تموز رومی	تموز فرنجی		س	د	س	د	س	د	س	د	س	د
	١٦	٢٩	١	چهارشنبه	٠٧	٥٩	٠٩	٥١	٤	٥٥	٠٨	٤٢	٠٩	٥٤	١	٣٣
	١٧	٣٠	٢	پنجشنبه	٠٨	٠١		٥٢		٥٦		٤٣		٥٥		٣٢
ليلة الرغائب	١٨	٣١	٣	جمعه		٠٣		٥٤		٥٧		٤٤		٥٥		٣٢
اغستوس فرنجی	١٩	١	٤	جمعه‌ایرتسی		٠٥		٥٦		٥٨		٤٤		٥٦		٣٢
	٢٠	٢	٥	پازار		٠٧		٥٨		٥٩		٤٥		٥٦		٣١
	٢١	٣	٦	پازار ایرتسی	٠٩	١٠	٠٤	٥٩		٠٠		٤٦		٥٧		٣١
	٢٢	٤	٧	صالی	١٠	١٢	٠٥	٠١		٠٣		٤٧		٥٧		٣١
	٢٣	٥	٨	چهارشنبه		١٤		٠٣		٠١		٤٧		٥٨		٣١
	٢٤	٦	٩	پنجشنبه		١٦		٠٥		٠٣		٤٨		٥٨		٣٠
	٢٥	٧	١٠	جمعه		١٨		٠٧		٠٣		٤٩		٥٩		٣٠
	٢٦	٨	١١	جمعه‌ایرتسی		٢١		٠٨		٠٤		٤٩	٠٩	٥٩		٣٠
	٢٧	٩	١٢	پازار		٢٣		١٠		٠٥		٥٠	١٠	٠٠		٢٩
فورتنه	٢٨	١٠	١٣	پازار ایرتسی		٢٦		١٢		٠٦		٥١		٠٠		٢٩
	٢٩	١١	١٤	صالی		٢٨		١٤		٠٧		٥٢		٠١		٢٩
	٣٠	١٢	١٥	چهارشنبه		٣٠		١٦		٠٨		٥٣		٠٢		٢٨
	٣١	١٣	١٦	پنجشنبه		٣٣		١٨		٠٩		٥٣		٠٢		٢٨
اغستوس رومی	١	١٤	١٧	جمعه		٣٥		٢٠		١٠		٥٤		٠٢		٢٨
	٢	١٥	١٨	جمعه‌ایرتسی		٣٨		٢٢		١١		٥٥		٠٣		٢٧
	٣	١٦	١٩	پازار		٤٠		٢٤		١٢		٥٦		٠٣		٢٧
	٤	١٧	٢٠	پازار ایرتسی		٤٣		٢٦		١٣		٥٦		٠٣		٢٦
	٥	١٨	٢١	صالی		٤٥		٢٨		١٤		٥٧		٠٣		٢٦
	٦	١٩	٢٢	چهارشنبه		٤٨		٣٠		١٥		٥٨		٠٤		٢٦
	٧	٢٠	٢٣	پنجشنبه		٥٠		٣٢		١٦		٥٩		٠٤		٢٦
	٨	٢١	٢٤	جمعه		٥٣		٣٥		١٧	٨	٥٩		٠٤		٢٥
	٩	٢٢	٢٥	جمعه‌ایرتسی		٥٥		٣٨		١٩	٩	٠٠		٠٤		٢٥
	١٠	٢٣	٢٦	پازار	٠٨	٥٨		٤٠		٢٠		٠١		٠٤		٢٥
ليلة المعراج	١١	٢٤	٢٧	پازار ایرتسی	٠٩	٠٠		٤٢		٢١		٠٢		٠٤		٢٥
	١٢	٢٥	٢٨	صالی		٠٣		٤٤		٢٢		٠٣		٠٥		٢٤
	١٣	٢٦	٢٩	چهارشنبه		٠٦		٤٦		٢٣		٠٤		٠٥		٢٤
	١٤	٢٧	٣٠	پنجشنبه	٠٩	٠٨	١٠	٤٨	٠٥	٢٤	٠٩	٠٥	١٠	٠٦	١٠	٢٤

۱۳۲۶ سنهٔ قمریه * ۱۳۲۴ سنهٔ مالیه
۱۹۰۸ سنهٔ میلادیه

مواسم	شهور: شعبان المعظم	شهور: بقیهٔ اغستوس رومی	شهور: بقیهٔ اغستوس فرنجی	اسبوع	طلوع فجر س	طلوع فجر د	طلوع شمس س	طلوع شمس د	ظهر س	ظهر د	عصر اول س	عصر اول د	عصر ثانی س	عصر ثانی د	عشاء س	عشاء د
	۰۱	۱۵	۲۸	جمعه	۰۹	۱۱	۱۰	۵۰	۰۵	۲۵	۰۹	۰۵	۱۰	۰۶	۰۱	۲۴
	۰۲	۱۶	۲۹	جمعه ایرتسی		۱۳		۵۲		۲۶		۰۶		۰۷		۲۳
	۰۳	۱۷	۳۰	پازار		۱۶		۵۵		۲۷		۰۷		۰۷		۲۳
	۰۴	۱۸	۳۱	پازارا ایرتسی		۱۸	۱۰	۵۸		۲۹		۰۸		۰۷		۲۲
جلوس همایون سنه ۱۳۹۳ وایلول فرنجی	۰۵	۱۹	۰۱	صالی		۲۱	۱۱	۰۰		۳۰		۰۸		۰۸		۲۳
	۰۶	۲۰	۰۲	چهارشنبه		۲۳		۰۲		۳۱		۰۹		۰۸		۲۲
	۰۷	۲۱	۰۳	پنجشنبه		۲۶		۰۴		۳۲		۱۰		۰۸		۲۲
	۰۸	۲۲	۰۴	جمعه		۲۸		۰۷		۳۳		۱۱		۰۸		۲۲
	۰۹	۲۳	۰۵	جمعه ایرتسی		۳۱		۰۹		۳۴		۱۱		۰۹		۲۲
	۱۰	۲۴	۰۶	پاراز		۳۴		۱۱		۳۵		۱۲		۰۹		۲۲
	۱۱	۲۵	۰۷	پازار ایرتسی		۳۶		۱۴		۳۷		۱۳		۰۹		۲۱
	۱۲	۲۶	۰۸	صالی		۳۹		۴۶		۳۸		۱۳		۱۰		۲۱
	۱۳	۲۷	۰۹	چهارشنبه		۴۱		۱۸		۳۹		۱۴		۱۰		۲۱
	۱۴	۲۸	۱۰	پنجشنبه		۴۴		۲۱		۴۰		۱۵		۱۰		۲۱
لیلة النصف ولادهمایون سنه ۱۲۵۸	۱۵	۲۹	۱۱	جمعه		۴۷		۲۳		۴۱		۱۵		۱۱		۲۱
	۱۶	۳۰	۱۲	جمعه ایرتسی		۴۹		۲۵		۴۲		۱۶		۱۱		۲۱
	۱۷	۳۱	۱۳	پازار		۵۱		۲۸		۴۴		۱۷		۱۲		۲۱
ایلول رومی	۱۸	۰۱	۱۴	پازار ایرتسی		۵۴		۳۰		۴۵		۱۷		۱۲		۲۰
	۱۹	۰۲	۱۵	صالی		۵۷		۳۳		۴۶		۱۸		۱۲		۲۰
	۲۰	۰۳	۱۶	چهارشنبه	۰۹	۵۹		۳۵		۴۷		۱۹		۱۳		۲۰
	۲۱	۰۴	۱۷	پنجشنبه	۱۰	۰۲		۳۷		۴۸		۱۹		۱۳		۲۰
	۲۲	۰۵	۱۸	جمعه		۰۴		۴۰		۵۰		۲۰		۱۴		۲۰
	۲۳	۰۶	۱۹	جمعه ایرتسی		۰۷		۴۲		۵۱		۲۰		۱۴		۲۰
	۲۴	۰۷	۲۰	پازار		۰۹		۴۴		۵۲		۲۱		۱۴		۱۹
	۲۵	۰۸	۲۱	پازار ایرتسی		۱۲		۴۷		۵۳		۲۱		۱۵		۱۹
	۲۶	۰۹	۲۲	صالی		۱۴		۴۹		۵۵		۲۲		۱۵		۱۹
	۲۷	۱۰	۲۳	چهارشنبه		۱۷		۵۲		۵۶		۲۲		۱۵		۱۹
اول فصل الخریف	۲۸	۱۱	۲۴	پنجشنبه		۱۹		۵۴		۵۷		۲۳		۱۵		۱۹
	۲۹	۱۲	۲۵	جمعه	۱۰	۲۱	۱۱	۵۶	۰۵	۵۸	۰۹	۲۳	۱۰	۱۵	۰۱	۱۹

١٣٢٦ سنهٔ قمریه ﴿*﴾ ١٣٢٤ سنهٔ مالیه
١٩٠٨ سنهٔ میلادیه

مواسم	شهور: رمضان المبارك	شهور: تشرين اول رومی	شهور: تشرين اول فرنجی	اسبوع	طلوع شمس: س	طلوع شمس: د	ظهر: س	ظهر: د	عصر اول: س	عصر اول: د	عصر ثانی: س	عصر ثانی: د	عشاء: س	عشاء: د
نزول الصحف	٠١	١٣	٢٦	جمعه ايرتسی	١٠	٢٤	١١	٥٨	٠٥	٩٥	٠٩	٢٤	١٠	١٥	٠١	١٩
نزلت التوراة	٠٢	١٤	٢٧	بازار		٢٦	١٢	٠٠	٠٦	٠١		٢٤		١٥		١٩
	٠٣	١٥	٢٨	بازار ايرتسی		٢٨		٠٢		٠١		٢٥		١٥		١٩
	٠٤	١٦	٢٩	صالی		٣٠		٠٥		٠٢		٢٥		١٥		١٩
فورتنه	٠٥	١٧	٣٠	چهارشنبه		٣٣		٠٧		٠٣		٢٥		١٥		١٩
تشرين اول فرنجی	٠٦	١٨	٠١	پنجشنبه		٣٥		٠٩		٠٤		٢٦		١٥		١٩
	٠٧	١٩	٠٢	جمعه		٣٧		١١		٠٥		٢٦		١٥		١٩
مولد الامام الصادق	٠٨	٢٠	٠٣	جمعه ايرتسی		٣٩		١٣		٠٦		٢٧		١٦		١٩
	٠٩	٢١	٠٤	بازار		٤١		١٥		٠٧		٢٧		١٦		١٩
	١٠	٢٢	٠٥	بازار ايرتسی		٤٤		١٨		٠٩		٢٧		١٦		١٩
فورتنه	١١	٢٣	٠٦	صالی		٤٦		٢٠		١٠		٢٨		١٦		١٩
	١٢	٢٤	٠٧	چهارشنبه		٤٨		٢٢		١١		٢٨		١٦		١٩
	١٣	٢٥	٠٨	پنجشنبه		٥٠		٢٤		١٢		٢٨		١٦		١٩
مولد الامام الحسن	١٤	٢٦	٠٩	جمعه		٥٢		٢٦		١٣		٢٩		١٦		١٩
	١٥	٢٧	١٠	جمعه ايرتسی		٥٤		٢٨		١١		٢٩		١٦		١٩
غزاة بدر	١٦	٢٨	١١	بازار		٥٧		٣٠		١٥		٢٩		١٦		١٩
	١٧	٢٩	١٢	بازار ايرتسی	١٠	٥٩		٣٢		١٦		٣٠		١٦		١٩
	١٨	٣٠	١٣	صالی	١١	٠١		٣٤		١٧		٣٠		١٧		١٩
تشرين اول رومی	١٩	٠١	١٤	چهارشنبه		٠٣		٣٦		١٨		٣١		١٧		١٩
فتح مكة المشرفة	٢٠	٠٢	١٥	پنجشنبه		٠٥		٣٨		١٩		٣١		١٧		١٩
وفاة الامام علی	٢١	٠٣	١٦	جمعه		٠٧		٤٠		٢٠		٣١		١٧		١٩
	٢٢	٠٤	١٧	جمعه ايرتسی		٠٩		٤٢		٢١		٣١		١٧		٢٠
	٢٣	٠٥	١٨	بازار		١١		٤٤		٢٢		٣١		١٧		٢٠
	٢٤	٠٦	١٩	بازار ايرتسی		١٣		٤٧		٢٣		٣٢		١٧		٢٠
	٢٥	٠٧	٢٠	صالی		١٥		٥٠		٢٥		٣٢		١٧		٢٠
ليلة القدر	٢٦	٠٨	٢١	چهارشنبه		١٧		٥٢		٢٦		٣٣		١٧		٢٠
	٢٧	٠٩	٢٢	پنجشنبه		١٩		٥٤		٢٧		٣٢		١٧		٢٠
	٢٨	١٠	٢٣	جمعه		٢١		٥٦		٢٨		٣٣		١٨		٢٠
	٢٩	١١	٢٤	جمعه ايرتسی		٢٣	١٢	٥٨		٢٩		٣٣		١٨		٢٠
	٣٠	١٣	٢٥	بازار	١٢١	٢٤	٠١	٠٠	٠٦	٣٠	٠٩	٣٣	١٠	١٨	٠١	٢٠

۱۳۲۶ سنهٔ قمریه ۱۳۲۴ سنهٔ مالیه

۱۹۰۸ سنهٔ میلادیه

مواسم	شهور: شوال المکرم	شهور: بقیهٔ تشرین اول رومی	شهور: بقیهٔ تشرین اول فرنجی	سبوع	طلوع فجر س	طلوع فجر د	طلوع شمس س	طلوع شمس د	ظهر س	ظهر د	عصر اول س	عصر اول د	عصر ثانی س	عصر ثانی د	عشاء س	عشاء د
صلاة عید الفطر	۰۱	۱۳	۲۶	بازار ایرتسی	۱۱	۲۶	۰۱	۰۲	۰۶	۳۱	۰۹	۳۳	۱۰	۱۸	۰۱	۲۰
ساعه ۱ دقیقه ۲۶	۰۲	۱۴	۲۷	صالی		۲۸		۰۴		۳۲		۳۴		۱۸		۲۰
	۰۳	۱۵	۲۸	چهارشنبه		۳۰		۰۶		۳۳		۳۴		۱۸		۲۰
	۰۴	۱۶	۲۹	پنجشنبه		۳۲		۰۸		۳۴		۳۴		۱۹		۲۰
	۰۵	۱۷	۳۰	جمعه		۳۴		۱۰		۳۵		۳۴		۱۹		۲۰
	۰۶	۱۸	۳۱	جمعه ایرتسی		۳۶		۱۱		۳۵		۳۴		۱۹		۲۰
تشرین ثانی فرنجی	۰۷	۱۹	۰۱	بازار		۳۸		۱۳		۳۶		۳۵		۱۹		۲۰
	۰۸	۲۰	۰۲	بازار ایرتسی		۳۹		۱۵		۳۷		۳۵		۱۹		۲۱
	۰۹	۲۱	۰۳	صالی		۴۱		۱۷		۳۸		۳۵		۲۰		۲۱
	۱۰	۲۲	۰۴	چهارشنبه		۴۳		۱۹		۳۹		۳۵		۲۰		۲۱
	۱۱	۲۳	۰۵	پنجشنبه		۴۴		۲۱		۴۰		۳۵		۲۰		۲۱
	۱۲	۲۴	۰۶	جمعه		۴۶		۲۳		۴۱		۳۵		۲۰		۲۱
	۱۳	۲۵	۰۷	جمعه ایرتسی		۴۸		۲۴		۴۲		۳۶		۲۰		۲۱
روز قاسم	۱۴	۲۶	۰۸	بازار		۴۹		۲۶		۴۳		۳۶		۲۰		۲۱
	۱۵	۲۷	۰۹	بازار ایرتسی		۵۱		۲۸		۴۴		۳۶		۲۰		۲۱
	۱۶	۲۸	۱۰	صالی		۵۲		۳۰		۴۵		۳۶		۲۰		۲۲
	۱۷	۲۹	۱۱	چهارشنبه		۵۴		۳۱		۴۵		۳۷		۲۰		۲۲
	۱۸	۳۰	۱۲	پنجشنبه		۵۶		۳۳		۴۶		۳۷		۲۰		۲۲
	۱۹	۳۱	۱۳	جمعه		۵۷		۳۵		۴۷		۳۷		۲۰		۲۲
تشرین ثانی رومی	۲۰	۰۱	۱۴	جمعه ایرتسی	۱۱	۵۸		۳۶		۴۸		۳۷		۲۰		۲۲
	۲۱	۰۲	۱۵	بازار	۱۲	۰۰		۳۸		۴۹		۳۷		۲۰		۲۲
	۲۲	۰۳	۱۶	بازار ایرتسی		۰۱		۴۰		۵۰		۳۷		۲۰		۲۳
	۲۳	۰۴	۱۷	صالی		۰۳		۴۱		۵۰		۳۸		۲۰		۲۳
	۲۴	۰۵	۱۸	چهارشنبه		۰۴		۴۳		۵۱		۳۸		۲۰		۲۳
	۲۵	۰۶	۱۹	پنجشنبه		۰۵		۴۴		۵۲		۳۸		۲۰		۲۳
	۲۶	۰۷	۲۰	جمعه		۰۷		۴۶		۵۳		۳۸		۲۰		۲۳
	۲۷	۰۸	۲۱	جمعه ایرتسی		۰۸		۴۷		۵۳		۳۸		۲۰		۲۳
فورتنه	۲۸	۰۹	۲۲	بازار		۰۹		۴۸		۵۴		۳۹		۲۰		۲۳
	۲۹	۱۰	۲۳	بازار ایرتسی	۱۲	۱۱	۰۱	۵۰	۰۶	۵۵	۰۹	۳۹	۱۰	۲۰	۰۱	۲۳

۱۳۲۶ سنهٔ قمریه ﴿ * ﴾ ۱۲۲٤ سنهٔ مالیه
۱۹۰۸ سنهٔ میلادیه

مواسم	شهور: ذی القعده	شهور: بقیهٔ تشرین ثانی رومی	شهور: بقیهٔ تشرین ثانی فرنجی	اسبوع	طلوع فجر: س	طلوع فجر: د	طلوع شمس: س	طلوع شمس: د	ظهر: س	ظهر: د	عصر اول: س	عصر اول: د	عصر ثانی: س	عصر ثانی: د	عشاء: س	عشاء: د
	۰۱	۱۱	۲٤	صالی	۱۲	۱۲	۰۱	۵۱	٦	۵۵	۰۹	۳۹	۱۰	۲۰	۰۱	۲٤
	۰۲	۱۲	۲۵	چهارشنبه		۱۳		۵۲		۵٦		۳۹		۲۰		۲٤
	۰۳	۱۳	۲٦	پنجشنبه		۱٤		۵٤		۵۷		۳۹		۲۰		۲٤
	۰٤	۱٤	۲۷	جمعه		۱۵		۵۵		۵۷		۳۹		۲۰		۲٤
	۰۵	۱۵	۲۸	جمعه‌ایرتسی		۱٦		۵٦		۵۸		۳۹		۲۰		۲٤
	۰٦	۱٦	۲۹	پازار		۱۷		۵۷		۵۸		۳۹		۲۰		۲٤
فورتنه	۰۷	۱۷	۳۰	پازار ایرتسی		۱۸		۵۸		۰۹		٤۰		۲۰		۲٤
کانون اول فرنجی	۰۸	۱۸	۰۱	صالی		۱۹	۰۱	۵۹	٦۰	۵۹		٤۰		۲۰		۲۵
	۰۹	۱۹	۰۲	چهارشنبه		۲۰	۰۲	۰۰	۰۷	۰۰		٤۰		۲۰		۲۵
	۱۰	۲۰	۰۳	پنجشنبه		۲۱		۰۱		۰۰		٤۰		۲۰		۲۵
	۱۱	۲۱	۰٤	جمعه		۲۱		۰۲		۰۱		٤۰		۲۰		۲۵
	۱۲	۲۲	۰۵	جمعه‌ایرتسی		۲۲		۰۳		۰۱		٤۰		۲۰		۲۵
	۱۳	۲۳	۰٦	پازار		۲۳		۰٤		۰۲		٤۰		۲۰		۲۵
فورتنه	۱٤	۲٤	۰۷	پازار ایرتسی		۲۳		۰۵		۰۲		٤۰		۲۰		۲۵
	۱۵	۲۵	۰۸	صالی		۲٤		۰۵		۰۲		٤۰		۲۰		۲۵
	۱٦	۲٦	۰۹	چهارشنبه		۲۵		۰٦		۰۳		٤۰		۲۰		۲۵
	۱۷	۲۷	۱۰	پنجشنبه		۲۵		۰۷		۰۳		٤۱		۲۰		۲۵
	۱۸	۲۸	۱۱	جمعه		۲٦		۰۷		۰۳		٤۱		۲۰		۲۵
	۱۹	۲۹	۱۲	جمعه‌ایرتسی		۲٦		۰۸		۰٤		٤۱		۲۰		۲۵
	۲۰	۳۰	۱۳	پازار		۲۷		۰۸		۰٤		٤۱		۲۰		۲۵
کانون اول رومی	۲۱	۰۱	۱٤	پازار ایرتسی		۲۷		۰۹		۰٤		٤۲		۲۰		۲٦
	۲۲	۰۲	۱۵	صالی		۲۷		۰۹		۰٤		٤۲		۲۰		۲٦
	۲۳	۰۳	۱٦	چهارشنبه		۲۸		۰۹		۰۵		٤۲		۲۰		۲٦
	۲٤	۰٤	۱۷	پنجشنبه		۲۸		۱۰		۰۵		٤۲		۲۰		۲٦
	۲۵	۰۵	۱۸	جمعه		۲۸		۱۰		۰۵		٤۲		۲۰		۲٦
	۲٦	۰٦	۱۹	جمعه‌ایرتسی		۲۸		۱۰		۰۵		٤۲		۲۰		۲٦
	۲۷	۰۷	۲۰	پازار		۲۹		۱۰		۰۵		٤۲		۲۰		۲٦
	۲۸	۰۸	۲۱	پازار ایرتسی		۲۹		۱۰		۰۵		٤۲		۲۰		۲٦
اول الاربعین	۲۹	۰۹	۲۲	صالی		۲۹		۱۰		۰۵		٤۲		۲۰		۲٦
	۳۰	۱۰	۲۳	چهارشنبه	۱۲	۲۹	۰۲	۱۰	۰۷	۰۵	۰۹	٤۲	۱۰	۲۰	۰۱	۲٦

۱۳۲۶ سنهٔ قمریه * ۱۳۲۴ سنهٔ مالیه

۱۹۰۸ سنهٔ میلادیه

مواسم	شهور: ذی الحجه	شهور: بقیهٔ کانون اول رومی	شهور: بقیهٔ کانون اول فرنجی	اسبوع	طلوع فجر س	طلوع فجر د	طلوع شمس س	طلوع شمس د	ظهر س	ظهر د	عصر اول س	عصر اول د	عصر ثانی س	عصر ثانی د	عشاء س	عشاء د
	۱۰	۱۱	۲۴	پنجشنبه	۱۲	۲۹	۰۲	۱۰	۰۷	۰۵	۰۹	۴۲	۱۰	۲۰	۰۱	۲۶
	۰۲	۱۲	۲۵	جمعه		۲۸		۱۰		۰۵		۴۲		۳۰		۲۶
	۰۳	۱۳	۲۶	جمعه ایرتسی		۲۸		۱۰		۰۵		۴۲		۳۰		۲۶
فورتنه	۰۴	۱۴	۲۷	پازار		۲۸		۱۰		۰۵		۴۲		۳۰		۲۶
	۰۵	۱۵	۲۸	پازار ایرتسی		۲۸		۰۹		۰۵		۴۲		۳۰		۲۶
	۰۶	۱۶	۲۹	صالی		۲۷		۰۹		۰۴		۴۲		۳۰		۲۶
	۰۷	۱۷	۳۰	چهارشنبه		۲۷		۰۹		۰۴		۴۲		۳۰		۲۶
یوم الترویه	۰۸	۱۸	۳۱	پنجشنبه		۲۷		۰۸		۰۴		۴۲		۳۰		۲۶
یوم عرفه وك۲ فرنجی	۰۹	۱۹	۰۱	جمعه		۲۶		۰۸		۰۴		۴۲		۳۰		۲۶
صلاة عید الاضحی	۱۰	۲۰	۰۲	جمعه ایرتسی		۲۶		۰۷		۰۳		۴۲		۳۰		۲۵
ساعه ۲ دقیقه ۳۱	۱۱	۲۱	۰۳	پازار		۲۵		۰۷		۰۳		۴۲		۳۰		۲۵
	۱۲	۲۲	۰۴	پازار ایرتسی		۲۵		۰۶		۰۳		۴۲		۳۰		۲۵
	۱۳	۲۳	۰۵	صالی		۲۴		۰۵		۰۲		۴۱		۳۰		۲۵
	۱۴	۲۴	۰۶	چهارشنبه		۲۳		۰۵		۰۲		۴۱		۳۰		۲۵
	۱۵	۲۵	۰۷	پنجشنبه		۲۳		۰۴		۰۲		۴۱		۳۰		۲۵
	۱۶	۲۶	۰۸	جمعه		۲۲		۰۳		۰۱		۴۱		۳۰		۲۵
	۱۷	۲۷	۰۹	جمعه ایرتسی		۲۱		۰۲		۰۱		۴۱		۳۰		۲۵
	۱۸	۲۸	۱۰	پازار		۲۱		۰۱		۰۰		۴۰		۳۰		۲۵
	۱۹	۲۹	۱۱	پازار ایرتسی		۲۰	۰۲	۰۰	۰۷	۰۰		۴۰		۳۰		۲۵
	۲۰	۳۰	۱۲	صالی		۱۹	۰۱	۵۹	۰۶	۵۹		۴۰		۳۰		۲۵
	۲۱	۳۱	۱۳	چهارشنبه		۱۸		۵۸		۵۹		۴۰		۳۰		۲۵
کانون ثانی رومی	۲۲	۰۱	۱۴	پنجشنبه		۱۷		۵۷		۵۸		۳۹		۳۰		۲۵
	۲۳	۰۲	۱۵	جمعه		۱۶		۵۶		۵۸		۳۹		۳۰		۲۴
فورتنا	۲۴	۰۳	۱۶	جمعه ایرتسی		۱۵		۵۵		۵۷		۳۹		۳۰		۲۴
	۲۵	۰۴	۱۷	پازار		۱۴		۵۴		۵۷		۳۹		۳۰		۲۴
	۲۶	۰۵	۱۸	پازار ایرتسی		۱۳		۵۲		۵۶		۳۸		۳۰		۲۴
	۲۷	۰۶	۱۹	صالی		۱۲		۵۱		۵۵		۳۸		۳۰		۲۴
	۲۸	۰۷	۲۰	چهارشنبه		۱۱		۵۰		۵۵		۳۸		۳۰		۲۴
	۲۹	۰۸	۲۱	پنجشنبه	۱۲	۰۹	۰۱	۴۸	۰۶	۵۴	۰۹	۳۸	۱۰	۲۰	۰۱	۲۴

ايام وليالئ مباركه

شهور				اسامئ ايام	ايام وليالئ مباركه اسامئ شريفه‌سى
يوم	عربى	يوم	رومى		
١٠	محرم الحرام	٣٠	كانون ثانى	چهارشنبه	يوم عاشوراء
١٢	ربيع الاول	٢٣	مارت	پارار ايرتسى	ليلهٔ جليلهٔ مولد سعادت
٠٣	رجب الفرد	١٨	تموز	جمعه	ليلهٔ شريفهٔ رغائب
٢٧	رجب الفرد	١١	اغستوس	پازار ايرتسى	ليلهٔ معراج شرفتهاج
١٥	شعبان المعظم	٢٩	اغستوس	جمعه	ليلهٔ برات سعادت غايات
٠١	رمضان المبارك	١٣	ايلول	جمعه ايرتسى	غرهٔ شهر صيام المبارك
٢٧	رمضان المبارك	٠٩	تشرين اول	پنجشنبه	ليلهٔ مباركهٔ قدر
٠١	شوال المكرم	١٣	تشرين اول	پازار ايرتسى	عيد شريف فطر
٠٩	ذى الحجه	١٩	كانون اول	جمعه	روز فيروز عرفه
١٠	ذى الحجه	٢٠	كانون اول	جمعه ايرتسى	عيد سعيد اضحى

شهور روميه ابتداسنك تاريخ هجرينك قاچنه مصادف اولديغنى بيلمكه مخصوص جدولدر

آتيده كى جدولك يمينه سنهٔ ماليه و بالاسنه شهور روميه تحرير ودرون جدوله سنهٔ ماليه ايله شهور روميه ابتدالرينه مصادف اولان تاريخ هجرى ايله آنك شهور وايامى ترقيم وشهور كانون ثانى حذاسنه دخى سنهٔ ميلاد ثبت اولنمشدر .

سنهٔ ماليه‌نك شهور روميه‌سى ابتداسى تاريخ هجرينك قنفى شهر وكوننه مصادف اولديغى بيلنمك ايچون مطلوب اولان سنهٔ ماليه ايله جدولك يمينندن ومطلوب اولان شهر رومى ايله بالاسندن دخول اولنوب ايكيسنك برلشدكارى خانه‌ده بولنان تاريخ عربى مطلوب اولان شهر رومينك ابتداسى اولديغى معلوم اولور مثلا (١٢٦٠) سنهٔ ماليه‌سى شباطى ابتداسى عربينك قنفى سنه وشهر ويومنه مصادف اولديغى بيلنمك ايچون سنهٔ مذكوره ايله جدولك صاغندن وشباط ايله بالاسندن دخول اولندقده ايكيسنك ملتقاسنده بولنان (١٢٦١) سنه‌سى صفرينك التنجى كونى (١٢٦٠) سنهٔ ماليه‌سنك شباطى ابتداسى اولديغى معلوم اولور .

(حلب ولايتي سالنامه‌سي)

سنه مالیه	مارت		نیسان		مایس		حزیران		تموز		اغستوس	
	ایام هفته	شهور قبطیه تاریخ هجری	ایام هفته	شهور قبطیه تاریخ هجری	ایام هفته	شهور قبطیه تاریخ هجری	ایام هفته	شهور قبطیه تاریخ هجری	ایام هفته	شهور قبطیه تاریخ هجری	ایام هفته	شهور قبطیه تاریخ هجری
۱۲۶۰	۲۳ ص	۲۶۰	۲۵ را	۲۶۰	۲۵ ر	۲۶۰	۲۷ جا	۲۶۰	۲۷ ج	۲۶۰	۲۹ ب	۲۶۰
۱۲۶۱	۰۵ را	۲۶۱	۰۶ ر	۲۶۱	۰۷ جا	۲۶۱	۰۸ ج	۲۶۱	۰۹ ب	۲۶۱	۱۰ ش	۲۶۱
۱۲۶۲	۱۵ را	۲۶۲	۱۶ ر	۲۶۲	۱۷ جا	۲۶۲	۱۸ ج	۲۶۲	۱۹ ب	۲۶۲	۲۰ ش	۲۶۲
۱۲۶۳	۲۶ را	۲۶۳	۲۷ ر	۲۶۳	۲۸ جا	۲۶۳	۲۹ ج	۲۶۳	۳۰ ب	۲۶۳	۰۲ ن	۲۶۳
۱۲۶۴	۰۸ ر	۲۶۴	۱۰ جا	۲۶۴	۱۰ ج	۲۶۴	۱۲ ب	۲۶۴	۱۲ ش	۲۶۴	۱۴ ن	۲۶۴
۱۲۶۵	۱۸ ر	۲۶۵	۲۰ جا	۲۶۵	۲۰ ج	۲۶۵	۲۲ ب	۲۶۵	۲۲ ش	۲۶۵	۲۴ ز	۲۶۵
۱۲۶۶	۲۹ ر	۲۶۶	۰۱ ج	۲۶۶	۰۲ ب	۲۶۶	۰۳ ش	۲۶۶	۰۴ ن	۲۶۶	۰۵ ل	۲۶۶
۱۲۶۷	۱۰ جا	۲۶۷	۱۱ ج	۲۶۷	۱۲ ب	۲۶۷	۱۳ ش	۲۶۷	۱۴ ن	۲۶۷	۱۵ ل	۲۶۷
۱۲۶۸	۲۲ جا	۲۶۸	۲۳ ج	۲۶۸	۲۴ ب	۲۶۸	۲۵ ش	۲۶۸	۲۶ ز	۲۶۸	۲۷ ل	۲۶۸
۱۲۶۹	۰۳ ج	۲۶۹	۰۵ ب	۲۶۹	۰۵ ش	۲۶۹	۰۷ ن	۲۶۹	۰۷ ل	۲۶۹	۰۹ ذا	۲۶۹
۱۲۷۰	۱۳ ج	۲۷۰	۱۵ ب	۲۷۰	۱۵ ش	۲۷۰	۱۷ ن	۲۷۰	۱۷ ل	۲۷۰	۱۹ ذا	۲۷۰
۱۲۷۱	۲۴ ج	۲۷۱	۲۶ ب	۲۷۱	۲۶ ش	۲۷۱	۲۸ ن	۲۷۱	۲۸ ل	۲۷۱	۳۰ ذا	۲۷۱
۱۲۷۲	۰۷ ب	۲۷۲	۰۹ ش	۲۷۲	۰۹ ن	۲۷۲	۱۰ ل	۲۷۲	۱۱ ذ	۲۷۲	۱۲ ذ	۲۷۲
۱۲۷۳	۱۷ ب	۲۷۳	۱۹ ش	۲۷۳	۱۹ ن	۲۷۳	۲۰ ل	۲۷۳	۲۱ ذ	۲۷۳	۲۲ ذ	۲۷۳
۱۲۷۴	۲۸ ب	۲۷۴	۲۸ ش	۲۷۴	۳۰ ن	۲۷۴	۰۲ ذا	۲۷۴	۰۲ ذ	۲۷۴	۰۳ م	۲۷۵
۱۲۷۵	۰۸ ش	۲۷۵	۱۰ ن	۲۷۵	۱۰ ل	۲۷۵	۱۲ ذا	۲۷۵	۱۲ ذ	۲۷۵	۱۴ م	۲۷۶
۱۲۷۶	۲۰ ش	۲۷۶	۲۲ ن	۲۷۶	۲۲ ل	۲۷۶	۲۴ ذ	۲۷۶	۲۴ ذ	۲۷۶	۲۶ م	۲۷۷
۱۲۷۷	۰۲ ن	۲۷۷	۰۳ ل	۲۷۷	۰۴ ذا	۲۷۷	۰۵ ذ	۲۷۷	۰۵ م	۲۷۸	۰۶ ص	۲۷۸
۱۲۷۸	۱۲ ن	۲۷۸	۱۳ ل	۲۷۸	۱۴ ذا	۲۷۸	۱۵ ذ	۲۷۸	۱۶ م	۲۷۹	۱۷ ص	۲۷۹
۱۲۷۹	۲۲ ن	۲۷۹	۲۴ ل	۲۷۹	۲۵ ذا	۲۷۹	۲۶ ذ	۲۷۹	۲۷ م	۲۸۰	۲۸ ص	۲۸۰
۱۲۸۰	۰۵ ل	۲۸۰	۰۷ ذا	۲۸۰	۰۷ ذ	۲۸۰	۰۸ م	۲۸۱	۰۸ ص	۲۸۱	۱۰ را	۲۸۱
۱۲۸۱	۱۵ ل	۲۸۱	۱۷ ذا	۲۸۱	۱۷ ذ	۲۸۱	۱۹ م	۲۸۲	۱۹ ص	۲۸۲	۲۱ را	۲۸۲

(اسامی شهور)

ایلول	تشرین اول	تشرین ثانی	کانون اول	کانون ثانی		شباط
اسامی شهور رومیه تاریخ هجری	اسامی شهور رومیه تاریخ هجری	اسامی شهور رومیه تاریخ هجری	اسامی شهور رومیه تاریخ هجری	اسامی شهور رومیه تاریخ هجری	سنه میلادی	اسامی شهور رومیه تاریخ هجری
۰۱ ن ۲۶۰	۰۱ ل ۲۶۰	۰۳ ذ ۲۶۰	۰۴ ذ ۲۶۰	۰۵ م ۲۶۱	۱۸۴۵	۰۶ ص ۲۶۱
۱۲ ن ۲۶۱	۱۲ ل ۲۶۱	۱۴ ذ ۲۶۱	۱۴ ذ ۲۶۱	۱۵ م ۲۶۲	۱۸۴۶	۱۶ ص ۲۶۲
۲۲ ن ۲۶۲	۲۲ ل ۲۶۲	۲۴ ذ ۲۶۲	۲۴ ذ ۲۶۲	۲۶ م ۲۶۳	۱۸۴۷	۲۷ ص ۲۶۳
۰۳ ل ۲۶۳	۰۴ ذا ۲۶۳	۰۵ ذ ۲۶۳	۰۶ م ۲۶۴	۰۷ ص ۲۶۴	۱۸۴۸	۰۹ را ۲۶۴
۱۵ ل ۲۶۴	۱۶ ذا ۲۶۴	۱۷ ذ ۲۶۴	۱۷ م ۲۶۵	۱۸ ص ۲۶۵	۱۸۴۹	۲۰ را ۲۶۵
۲۵ ل ۲۶۵	۲۶ ذا ۲۶۵	۲۷ ذ ۲۶۵	۲۸ م ۲۶۶	۲۹ ص ۲۶۶	۱۸۵۰	۰۱ ر ۲۶۶
۰۷ ذا ۲۶۶	۰۷ ذ ۲۶۶	۰۸ م ۲۶۷	۰۸ ص ۲۶۷	۱۰ را ۲۶۷	۱۸۵۱	۱۱ ر ۲۶۷
۱۷ ذ ۲۶۷	۱۷ ذ ۲۶۷	۱۹ م ۲۶۸	۱۹ ص ۲۶۸	۲۱ را ۲۶۸	۱۸۵۲	۲۲ ر ۲۶۸
۲۹ ذا ۲۶۸	۲۹ ذ ۲۶۸	۰۱ ص ۲۶۹	۰۲ را ۲۶۹	۰۳ ر ۲۶۹	۱۸۵۳	۰۵ جا ۲۶۹
۱۰ ذ ۲۶۹	۱۰ م ۲۷۰	۱۱ ص ۲۷۰	۱۲ را ۲۷۰	۱۳ ر ۲۷۰	۱۸۵۴	۱۵ جا ۲۷۰
۲۰ ذ ۲۷۰	۲۱ م ۲۷۱	۲۲ ص ۲۷۱	۲۳ را ۲۷۱	۲۴ ر ۲۷۱	۱۸۵۵	۲۶ جا ۲۷۱
۰۲ م ۲۷۲	۰۲ ص ۲۷۲	۰۴ را ۲۷۲	۰۴ ر ۲۷۲	۰۶ جا ۲۷۲	۱۸۵۶	۰۷ ج ۲۷۲
۱۳ م ۲۷۳	۱۳ ص ۲۷۳	۱۵ را ۲۷۳	۱۵ ر ۲۷۳	۱۷ جا ۲۷۳	۱۸۵۷	۱۸ ج ۲۷۳
۲۴ م ۲۷۴	۲۴ ص ۲۷۴	۲۶ را ۲۷۴	۲۶ ر ۲۷۴	۲۸ جا ۲۷۴	۱۸۵۸	۲۹ ج ۲۷۴
۰۴ ص ۲۷۵	۰۵ را ۲۷۵	۰۶ ر ۲۷۵	۰۷ جا ۲۷۵	۰۸ ج ۲۷۵	۱۸۵۹	۱۰ ب ۲۷۵
۱۵ ص ۲۷۶	۱۶ را ۲۷۶	۱۷ ر ۲۷۶	۱۸ جا ۲۷۶	۱۹ ج ۲۷۶	۱۸۶۰	۲۱ ب ۲۷۶
۲۷ ص ۲۷۷	۲۸ را ۲۷۷	۲۹ ر ۲۷۷	۳۰ جا ۲۷۷	۰۲ ب ۲۷۷	۱۸۶۱	۰۴ ش ۲۷۷
۰۸ را ۲۷۸	۰۸ ر ۲۷۸	۱۰ جا ۲۷۸	۱۰ ج ۲۷۸	۱۲ ب ۲۷۸	۱۸۶۲	۱۳ ش ۲۷۸
۱۹ را ۲۷۹	۱۹ ر ۲۷۹	۲۱ جا ۲۷۹	۲۱ ج ۲۷۹	۲۳ ب ۲۷۹	۱۸۶۳	۲۴ ش ۲۷۹
۳۰ را ۲۸۰	۰۱ جا ۲۸۰	۰۲ ج ۲۸۰	۰۳ ب ۲۸۰	۰۴ ش ۲۸۰	۱۸۶۴	۰۶ ن ۲۸۰
۱۱ ر ۲۸۱	۱۲ جا ۲۸۱	۱۳ ج ۲۸۱	۱۴ ب ۲۸۱	۱۵ ش ۲۸۱	۱۸۶۵	۱۷ ن ۲۸۱
۲۲ ر ۲۸۲	۲۳ جا ۲۸۲	۲۴ ج ۲۸۲	۲۵ ب ۲۸۲	۲۶ ش ۲۸۲	۱۸۶۶	۲۸ ن ۲۸۲

(حلب ولایتی سالنامه‌سی)

سنه مالیه	مارت		نیسان		مایس		حزیران		تموز		المستوس	
	ایام فصل شهور قبطیه	تاریخ هجری	ایام فصل شهور قبطیه	تاریخ هجری	ایام فصل شهور قبطیه	تاریخ هجری	ایام فصل شهور قبطیه	تاریخ هجری	ایام فصل شهور قبطیه	تاریخ هجری	ایام فصل شهور قبطیه	تاریخ هجری
١٢٨٢	٢٦ ل	٢٨٢	٢٨ ذا	٢٨٢	٢٨ ذ	٢٨٢	٢٩ م	٢٨٣	٢٩ص	٢٨٣	٠١ ر	٢٨٣
١٢٨٣	٠٧ ذا	٢٨٣	٠٨ ذ	٢٨٣	٠٩ م	٢٨٤	١٠ص	٢٨٤	١١ را	٢٨٤	١٢ ر	٢٨٤
١٢٨٤	١٩ ذا	٢٨٤	٢٠ ذ	٢٨٤	٢١ م	٢٨٥	٢٢ص	٢٨٥	٢٣ را	٢٨٥	٢٤ ر	٢٨٥
١٢٨٥	٣٠ ذا	٢٨٥	٠١ م	٢٨٦	٠١ص	٢٨٦	٠٣ را	٢٨٦	٠٣ ر	٢٨٦	٠٥جا	٢٨٦
١٢٨٦	١٠ ذ	٢٨٦	١٢ م	٢٨٧	١٢ص	٢٨٧	١٤ را	٢٨٧	١٤ ر	٢٨٧	١٦جا	٢٨٧
١٢٨٧	٢١ ذ	٢٨٧	٢٣ م	٢٨٨	٢٣ص	٢٨٨	٢٥ را	٢٨٨	٢٥ ر	٢٨٨	٢٧جا	٢٨٨
١٢٨٨	٠٣ م	٢٨٩	٠٤ص	٢٨٩	٠٥ را	٢٨٩	٠٦ ر	٢٨٩	٠٧جا	٢٨٩	٠٨ج	٢٨٩
١٢٨٩	١٤ م	٢٩٠	١٥ص	٢٩٠	١٦ را	٢٩٠	١٧ ر	٢٩٠	١٨جا	٢٩٠	١٩ج	٢٩٠
١٢٩٠	٢٤ م	٢٩١	٢٥ص	٢٩١	٢٦ را	٢٩١	٢٧ ر	٢٩١	٢٨جا	٢٩١	٢٩ج	٢٩١
١٢٩١	٠٥ص	٢٩٢	٠٧ را	٢٩٢	٠٧ ر	٢٩٢	٠٩جا	٢٩٢	٠٩ ج	٢٩٢	١١ب	٢٩٢
١٢٩٢	١٧ص	٢٩٣	١٩ را	٢٩٣	١٩ ر	٢٩٣	٢١جا	٢٩٣	٢١ ج	٢٩٣	٢٣ب	٢٩٣
١٢٩٣	٢٧ص	٢٩٤	٢٩ را	٢٩٤	٢٩ ر	٢٩٤	٠١ ج	٢٩٤	٠٢ب	٢٩٤	٠٣ش	٢٩٤
١٢٩٤	٠٩ را	٢٩٥	١٠ ر	٢٩٥	١١جا	٢٩٥	١٢ ج	٢٩٥	١٣ب	٢٩٥	١٤ش	٢٩٥
١٢٩٥	٢٠ را	٢٩٦	٢١ ر	٢٩٦	٢٢جا	٢٩٦	٢٣ ج	٢٩٦	٢٤ب	٢٩٦	٢٥ش	٢٩٦
١٢٩٦	٠١ ر	٢٩٧	٠٣جا	٢٩٧	٠٣ ج	٢٩٧	٠٥ب	٢٩٧	٠٥ش	٢٩٧	٠٧ ن	٢٩٧
١٢٩٧	١٢ ر	٢٩٨	١٤جا	٢٩٨	١٤ ج	٢٩٨	١٦ب	٢٩٨	١٦ش	٢٩٨	١٨ ن	٢٩٨
١٢٩٨	٢٢ ر	٢٩٩	٢٤جا	٢٩٩	٢٤ ج	٢٩٩	٢٦ب	٢٩٩	٢٦ش	٢٩٩	٢٨ ن	٢٩٩
١٢٩٩	٠٤جا	٣٠٠	٠٥ ج	٣٠٠	٠٦ب	٣٠٠	٠٧ش	٣٠٠	٠٩ ن	٣٠٠	٠٩ ل	٣٠٠
١٣٠٠	١٦جا	٣٠١	١٧ ج	٣٠١	١٨ب	٣٠١	١٩ش	٣٠١	٢٠ ن	٣٠١	٢١ ل	٣٠١
١٣٠١	٢٦جا	٣٠٢	٢٧ ج	٣٠٢	٢٨ب	٣٠٢	٢٩ش	٣٠٢	٣٠ ن	٣٠٢	٠٢ ذا	٣٠٢
١٣٠٢	٠٧ ج	٣٠٣	٠٩ب	٣٠٣	٠٩ش	٣٠٣	١١ ن	٣٠٣	١١ ل	٣٠٣	١٣ ذا	٣٠٣
١٣٠٣	١٨ ج	٣٠٤	٢٠ب	٣٠٤	٢٠ش	٣٠٤	٢٢ ن	٣٠٤	٢٢ ل	٣٠٤	٢٤ ذا	٣٠٤

ایلول		تشرین اول		تشرین ثانی		کانون اول		کانون ثانی		شباط	
ایام فرس شهور یزدجرد	تاریخ هجری	ایام فرس شهور یزدجرد	تاریخ هجری	ایام فرس شهور یزدجرد	تاریخ هجری	ایام فرس شهور یزدجرد	تاریخ هجری	ایام فرس شهور یزدجرد	تاریخ هجری	سنهٔ میلاد	
۰۳ جا	۲۸۳	۰۳ ج	۲۸۳	۰۵ ب	۲۸۳	۰۵ ش	۲۸۳	۰۷ ن	۲۸۳	۱۸۶۷	۰۸ ل ۲۸۳
۱۴ جا	۲۸۴	۱۴ ج	۲۸۴	۱۶ ب	۲۸۴	۱۶ ش	۲۸۴	۱۸ ن	۲۸۴	۱۸۶۸	۱۹ ل ۲۸۴
۲۶ جا	۲۸۵	۲۶ ج	۲۸۵	۲۸ ب	۲۸۵	۲۸ ش	۲۸۵	۳۰ ن	۲۸۵	۱۸۶۹	۰۲ ذا ۲۸۵
۰۶ ج	۲۸۶	۰۷ ب	۲۸۶	۰۸ ش	۲۸۶	۰۹ ن	۲۸۶	۱۰ ل	۲۸۶	۱۸۷۰	۱۲ ذا ۲۸۶
۱۷ ج	۲۸۷	۱۸ ب	۲۸۷	۱۹ ش	۲۸۷	۲۰ ن	۲۸۷	۲۱ ل	۲۸۷	۱۸۷۱	۲۳ ذا ۲۸۷
۲۸ ج	۲۸۸	۲۹ ب	۲۸۸	۰۱ ن	۲۸۸	۰۱ ل	۲۸۸	۰۳ ذا	۲۸۸	۱۸۷۲	۰۴ ذ ۲۸۸
۱۰ ب	۲۸۹	۱۰ ش	۲۸۹	۱۲ ن	۲۸۹	۱۲ ل	۲۸۹	۱۴ ذا	۲۸۹	۱۸۷۳	۱۵ ذ ۲۸۹
۲۱ ب	۲۹۰	۲۱ ش	۲۹۰	۲۳ ن	۲۹۰	۲۳ ل	۲۹۰	۲۵ ذا	۲۹۰	۱۸۷۴	۲۶ ذ ۲۹۰
۰۱ ش	۲۹۱	۰۲ ن	۲۹۱	۰۳ ل	۲۹۱	۰۴ ذا	۲۹۱	۰۵ ذ	۲۹۱	۱۸۷۵	۰۷ م ۲۹۲
۱۲ ش	۲۹۲	۱۳ ن	۲۹۲	۱۴ ل	۲۹۲	۱۵ ذا	۲۹۲	۱۶ ذ	۲۹۲	۱۸۷۶	۱۸ م ۲۹۳
۲۴ ش	۲۹۳	۲۵ ن	۲۹۳	۲۶ ل	۲۹۳	۲۷ ذا	۲۹۳	۲۸ ذ	۲۹۳	۱۸۷۷	۲۹ م ۲۹۴
۰۵ ن	۲۹۴	۰۵ ل	۲۹۴	۰۷ ذا	۲۹۴	۰۷ ذ	۲۹۴	۰۹ م	۲۹۵	۱۸۷۸	۱۰ ص ۲۹۵
۱۶ ن	۲۹۵	۱۶ ل	۲۹۵	۱۸ ذا	۲۹۵	۱۸ ذ	۲۹۵	۲۰ م	۲۹۶	۱۸۷۹	۲۱ ص ۲۹۶
۲۷ ن	۲۹۶	۲۷ ل	۲۹۶	۲۹ ذا	۲۹۶	۲۹ ذ	۲۹۶	۳۰ م	۲۹۷	۱۸۸۰	۰۲ را ۲۹۷
۰۸ ل	۲۹۷	۰۹ ذا	۲۹۷	۱۰ ذ	۲۹۷	۱۱ م	۲۹۸	۱۲ ص	۲۹۸	۱۸۸۱	۱۴ را ۲۹۸
۱۹ ل	۲۹۸	۲۰ ذا	۲۹۸	۲۱ ذ	۲۹۸	۲۱ م	۲۹۹	۲۲ ص	۲۹۹	۱۸۸۲	۲۴ را ۲۹۹
۲۹ ل	۲۹۹	۳۰ ذا	۲۹۹	۰۲ م	۳۰۰	۰۲ ص	۳۰۰	۰۴ را	۳۰۰	۱۸۸۳	۰۵ ر ۳۰۰
۱۱ ذا	۳۰۰	۱۱ ذ	۳۰۰	۱۳ م	۳۰۱	۱۳ ص	۳۰۱	۱۵ را	۳۰۱	۱۸۸۴	۱۶ ر ۳۰۱
۲۳ ذا	۳۰۱	۲۳ ذ	۳۰۱	۲۴ م	۳۰۲	۲۴ ص	۳۰۲	۲۶ را	۳۰۲	۱۸۸۵	۲۷ ر ۳۰۲
۰۳ ذ	۳۰۲	۰۴ م	۳۰۳	۰۵ ص	۳۰۳	۰۶ را	۳۰۳	۰۷ ر	۳۰۳	۱۸۸۶	۰۹ جا ۳۰۳
۱۴ ذ	۳۰۳	۱۵ م	۳۰۴	۱۶ ص	۳۰۴	۱۷ را	۳۰۴	۱۸ ر	۳۰۴	۱۸۸۷	۲۰ جا ۳۰۴
۲۵ ذ	۳۰۴	۲۵ م	۳۰۵	۲۶ ص	۳۰۵	۲۷ را	۳۰۵	۲۸ ر	۳۰۵	۱۸۸۸	۳۰ جا ۳۰۵

سنه ماليه	مارت		نيسان		مايس		حزيران		تموز		اغستوس	
	ايام هفته شهور قبطيه تاريخ هجري		ايام هفته شهور قبطيه تاريخ هجري		ايام هفته شهور قبطيه تاريخ هجري		ايام هفته شهور قبطيه تاريخ هجري		ايام هفته شهور قبطيه تاريخ هجري		ايام هفته شهور قبطيه تاريخ هجري	
١٣٠٤	٢٩ ج	٣٠٥	٠١ ش	٣٠٥	٠٢ ن	٣٠٥	٠٣ ل	٣٠٥	٠٤ ذا	٣٠٥	٠٥ ذ	٣٠٥
١٣٠٥	١١ ب	٣٠٦	١٢ ش	٣٠٦	١٣ ن	٣٠٦	١٤ ل	٣٠٦	١٥ ذا	٣٠٦	١٦ ذ	٣٠٦
١٣٠٦	٢١ ب	٣٠٧	٢٢ ش	٣٠٧	٢٣ ن	٣٠٧	٢٤ ل	٣٠٧	٢٥ ذا	٣٠٧	٢٦ ذ	٣٠٧
١٣٠٧	٠٢ ش	٣٠٨	٠٤ ن	٣٠٨	٠٤ ل	٣٠٨	٠٦ ذا	٣٠٨	٠٦ ذ	٣٠٨	٠٨ م	٣٠٩
١٣٠٨	١٤ ش	٣٠٩	١٦ ن	٣٠٩	١٦ ل	٣٠٩	١٨ ذا	٣٠٩	١٨ ذ	٣٠٩	١٩ م	٣١٠
١٣٠٩	٢٤ ش	٣١٠	٢٦ ن	٣١٠	٢٦ ل	٣١٠	٢٨ ذا	٣١٠	٢٨ ذ	٣١٠	٢٩ م	٣١١
١٣١٠	٠٦ ن	٣١١	٠٧ ل	٣١١	٠٨ ذا	٣١١	٠٩ ذ	٣١١	١٠ م	٣١٢	١١ ص	٣١٢
١٣١١	١٧ ن	٣١٢	١٨ ل	٣١٢	١٩ ذا	٣١٢	٢٠ ذ	٣١٢	٢٠ م	٣١٣	٢١ ص	٣١٣
١٣١٢	٢٨ ن	٣١٣	٢٩ ل	٣١٣	٣٠ ذا	٣١٣	٠٢ م	٣١٤	٠٢ ص	٣١٤	٠٤ را	٣١٤
١٣١٣	٠٩ ل	٣١٤	١١ ذا	٣١٤	١١ ذ	٣١٤	١٢ م	٣١٥	١٢ ص	٣١٥	١٤ را	٣١٥
١٣١٤	١٩ ل	٣١٥	٢١ ذا	٣١٥	٢١ ذ	٣١٥	٢٣ م	٣١٦	٢٣ ص	٣١٦	٢٥ را	٣١٦
١٣١٥	٠١ ذا	٣١٦	٠٢ ذ	٣١٦	٠٣ م	٣١٧	٠٤ ص	٣١٧	٠٥ را	٣١٧	٠٦ ر	٣١٧
١٣١٦	١٣ ذا	٣١٧	١٤ ذ	٣١٧	١٤ م	٣١٨	١٥ ص	٣١٨	١٦ را	٣١٨	١٧ ر	٣١٨
١٣١٧	٢٣ ذا	٣١٨	٢٤ ذ	٣١٨	٢٥ م	٣١٩	٢٦ ص	٣١٩	٢٧ را	٣١٩	٢٨ ر	٣١٩
١٣١٨	٠٤ ذ	٣١٩	٠٦ م	٣٢٠	٠٦ ص	٣٢٠	٠٨ را	٣٢٠	٠٨ ر	٣٢٠	١٠ جا	٣٢٠
١٣١٩	١٥ ذ	٣٢٠	١٦ م	٣٢١	١٦ ص	٣٢١	١٨ را	٣٢١	١٨ ر	٣٢١	٢٠ جا	٣٢١
١٣٢٠	٢٧ ذ	٣٢١	٢٨ م	٣٢٢	٢٨ ص	٣٢٢	٣٠ را	٣٢٢	٠١ جا	٣٢٢	٠٢ ج	٣٢٢
١٣٢١	٠٧ م	٣٢٣	٠٨ ص	٣٢٣	٠٩ را	٣٢٣	١٠ ر	٣٢٣	١١ جا	٣٢٣	١٢ ج	٣٢٣
١٣٢٢	١٩ م	٣٢٤	٢٠ ص	٣٢٤	٢١ را	٣٢٤	٢٢ ر	٣٢٤	٢٣ جا	٣٢٤	٢٤ ج	٣٢٤
١٣٢٣	٣٠ م	٣٢٥	٠٢ را	٣٢٥	٠٢ ر	٣٢٥	٠٤ جا	٣٢٥	٠٤ ج	٣٢٥	٠٦ ب	٣٢٥

ایلول		تشرین اول		تشرین ثانی		کانون اول		کانون ثانی		شباط	
ایام فرس	شهور قبطیه تاریخ هجری	ایام فرس	شهور قبطیه تاریخ هجری	ایام فرس	شهور قبطیه تاریخ هجری	ایام فرس	شهور قبطیه تاریخ هجری	سنه میلاد	ایام فرس	شهور قبطیه تاریخ هجری	
٠٧	م ٣٠٦	٠٧	ص ٣٠٦	٠٩	را ٣٠٦	٠٩	ر ٣٠٦	١٨٨٩	١١	جا ٣٠٦	١٢ ج ٣٠٦
١٧	م ٣٠٧	١٧	ص ٣٠٧	١٩	را ٣٠٧	١٩	ر ٣٠٧	١٨٩٠	٢١	جا ٣٠٧	٢٢ ج ٣٠٧
٢٨	م ٣٠٨	٢٨	ص ٣٠٨	٣٠	را ٣٠٨	٠١	جا ٣٠٨	١٨٩١	٠٢	ج ٣٠٨	٠٤ ب ٣٠٨
٠٩	ص ٣٠٩	١٠	را ٣٠٩	١١	ر ٣٠٩	١٢	جا ٣٠٩	١٨٩٢	١٣	ج ٣٠٩	١٥ ب ٣٠٩
٢٠	ص ٣١٠	٢١	را ٣١٠	٢٢	ر ٣١٠	٢٣	جا ٣١٠	١٨٩٣	٢٤	ج ٣١٠	٢٦ ب ٣١٠
٠١	را ٣١١	٠٢	ر ٣١١	٠٤	جا ٣١١	٠٤	ج ٣١١	١٨٩٤	٠٦	ب ٣١١	٠٧ ش ٣١١
١٣	را ٣١٢	١٣	ر ٣١٢	١٥	جا ٣١٢	١٥	ج ٣١٢	١٨٩٥	١٧	ب ٣١٢	١٨ ش ٣١٢
٢٣	را ٣١٣	٢٣	ر ٣١٣	٢٥	جا ٣١٣	٢٥	ج ٣١٣	١٨٩٦	٢٧	ب ٣١٣	٢٨ ش ٣١٣
٠٥	ر ٣١٤	٠٦	جا ٣١٤	٠٧	ج ٣١٤	٠٨	ب ٣١٤	١٨٩٧	٠٩	ش ٣١٤	١١ ن ٣١٤
١٥	ر ٣١٥	١٦	جا ٣١٥	١٧	ج ٣١٥	١٨	ب ٣١٥	١٨٩٨	١٩	ش ٣١٥	٢١ ن ٣١٥
٢٦	ر ٣١٦	٢٧	جا ٣١٦	٢٨	ج ٣١٦	٢٩	ب ٣١٦	١٨٩٩	٠١	ن ٣١٦	٠٢ ل ٣١٦
٠٨	جا ٣١٧	٠٨	ج ٣١٧	١٠	ب ٣١٧	١٠	ش ٣١٧	١٩٠٠	١٢	ن ٣١٧	١٣ ل ٣١٧
١٩	جا ٣١٨	١٩	ج ٣١٨	٢١	ب ٣١٨	٢١	ش ٣١٨	١٩٠١	٢٣	ن ٣١٨	٢٤ ل ٣١٨
٣٠	جا ٣١٩	٠١	ب ٣١٩	٠٢	ش ٣١٩	٠٣	ن ٣١٩	١٩٠٢	٠٤	ل ٣١٩	٠٦ ذا ٣١٩
١١	ج ٣٢٠	١٢	ب ٣٢٠	١٣	ش ٣٢٠	١٤	ن ٣٢٠	١٩٠٣	١٥	ل ٣٢٠	١٧ ذا ٣٢٠
٢١	ج ٣٢١	٢٢	ب ٣٢١	٢٣	ش ٣٢١	٢٤	ن ٣٢١	١٩٠٤	٢٥	ل ٣٢١	٢٧ ذا ٣٢١
٠٤	ب ٣٢٢	٠٤	ش ٣٢٢	٠٦	ن ٣٢٢	٠٦	ل ٣٢٢	١٩٠٥	٠٨	ذا ٣٢٢	٠٩ ذ ٣٢٢
١٤	ب ٣٢٣	١٤	ش ٣٢٣	١٦	ن ٣٢٣	١٦	ل ٣٢٣	١٩٠٦	١٨	ذا ٣٢٣	١٩ ذ ٣٢٣
٢٦	ب ٣٢٤	٢٦	ش ٣٢٤	٢٨	ن ٣٢٤	٢٨	ل ٣٢٤	١٩٠٧	٣٠	ذا ٣٢٤	٠٢ م ٣٢٥
٠٧	ش ٣٢٥	٠٨	ن ٣٢٥	٠٩	ل ٣٢٥	١٠	ذا ٣٢٥	١٩٠٨	١١	ذ ٣٢٥	١٢ م ٣٢٦

عربی آینك فرمسی بیانمك مراد اولندیغی حالده آی جدولنده اولان رقمی سنه جدولنده اولان رقمه ضم ایدوب ویومیه جدولنده اولان رقمه نظر اولنه

پ	سنه‌لر	پ	سنه‌لر	پ	سنه‌لر	پ	سنه‌لر	پ	سنه‌لر	پ	سنه‌لر	پ	سنه‌لر	پ	سنه‌لر	پ	سنه‌لر	پ	سنه‌لر
١	١٢٦٠	٦	١٢٦٦	٤	١٢٧٢	٣	١٢٧٨	١	١٢٨٤	٦	١٢٩٠	٤	١٢٩٦	٣	١٣٠٢	١	١٣٠٨	٦	١٣١٤	٤	١٣٢٠
٥	١٢٦١	٤	١٢٦٧	٢	١٢٧٣	٧	١٢٧٩	٥	١٢٨٥	٤	١٢٩١	٢	١٢٩٧	٧	١٣٠٣	٥	١٣٠٩	٤	١٣١٥	١	١٣٢١
٣	١٢٦٢	١	١٢٦٨	٦	١٢٧٤	٤	١٢٨٠	٣	١٢٨٦	١	١٢٩٢	٦	١٢٩٨	٤	١٣٠٤	٣	١٣١٠	١	١٣١٦	٦	١٣٢٢
٧	١٢٦٣	٥	١٢٦٩	٤	١٢٧٥	٢	١٢٨١	٧	١٢٨٧	٥	١٢٩٣	٤	١٢٩٩	٢	١٣٠٥	٧	١٣١١	٥	١٣١٧	٣	١٣٢٣
٤	١٢٦٤	٣	١٢٧٠	١	١٢٧٦	٦	١٢٨٢	٤	١٢٨٨	٣	١٢٩٤	١	١٣٠٠	٦	١٣٠٦	٤	١٣١٢	٣	١٣١٨	٧	١٣٢٤
٢	١٢٦٥	٧	١٢٧١	٥	١٢٧٧	٤	١٢٨٣	٢	١٢٨٩	٧	١٢٩٥	٥	١٣٠١	٤	١٣٠٧	٢	١٣١٣	٧	١٣١٩	٥	١٣٢٥

(شهور عربیه جدولی)

ثابت ٧	ثابت ٢	ثابت ٣	ثابت ٥	ثابت ٦	ثابت ١	ثابت ٢	ثابت ٤	ثابت ٥	ثابت ٧	ثابت ١	ثابت ٣
محرم	صفر	ربیع الاول	ربیع الثانی	جماد الاول	جماد الثانی	رجب	شعبان	رمضان	شوال	ذی القعده	ذی الحجه

(ایام عربیه جدولی)

١ ٨	٢ ٩	٣ ١٠	٤ ١١	٥ ١٢	٦ ١٣	٧ ١٤
پازار	پازار ایرتسی	صالی	چهارشنبه	پنجشنبه	جمعه	جمعه ایرتسی
٠٨	٠٨	٠٨	٠٨	٠٨	٠٨	٠٨
١٥	١٥	١٥	١٥	١٥	١٥	١٥
٢٢	٢٢	٢٢	٢٢	٢٢	٢٢	٢٢
٢٩	٢٩	٢٩	٢٩	٢٩	٢٩	٢٩

رومی آینک ابتداسی قنی کونه تصادف ایلدیکی بیلنمك مراد اولندیغی حالده آی جدولنده اولان رقمی سنه جدولنده‌کی رقمه ضم ایدوب یومیه جدولنه نظر اولنه

پ	سنه‌لر	پ	سنه‌لر	پ	سنه‌لر	پ	سنه‌لر	پ	سنه‌لر	پ	سنه‌لر	پ	سنه‌لر	پ	سنه‌لر	پ	سنه‌لر
٦	١٢٦٠	٦	١٢٦٦	٧	١٢٧٢	٧	١٢٧٨	١	١٢٨٤	١	١٢٩٠	٢	١٢٩٦	٢	١٣٠٢	٣	١٣٠٨	٤	١٣١٤	٤	١٣٢٠
٧	١٢٦١	٧	١٢٦٧	١	١٢٧٣	١	١٢٧٩	٢	١٢٨٥	٢	١٢٩١	٣	١٢٩٧	٣	١٣٠٣	٤	١٣٠٩	٥	١٣١٥	٥	١٣٢١
١	١٢٦٢	٢	١٢٦٨	٢	١٢٧٤	٣	١٢٨٠	٣	١٢٨٦	٤	١٢٩٢	٤	١٢٩٨	٥	١٣٠٤	٥	١٣١٠	٦	١٣١٦	٦	١٣٢٢
٢	١٢٦٣	٣	١٢٦٩	٣	١٢٧٥	٤	١٢٨١	٤	١٢٨٧	٥	١٢٩٣	٥	١٢٩٩	٦	١٣٠٥	٦	١٣١١	٧	١٣١٧	١	١٣٢٣
٤	١٢٦٤	٤	١٢٧٠	٥	١٢٧٦	٥	١٢٨٢	٦	١٢٨٨	٦	١٢٩٤	٧	١٣٠٠	٧	١٣٠٦	١	١٣١٢	١	١٣١٨		
٥	١٢٦٥	٥	١٢٧١	٦	١٢٧٧	٦	١٢٨٣	٧	١٢٨٩	٧	١٢٩٥	١	١٣٠١	١	١٣٠٧	٢	١٣١٣	٢	١٣١٩		

(شهور رومیه جدولی)

ثابت	ثابت	ثابت	ثابت	ثابت	ثابت	ثابت	ثابت	ثابت	ثابت	ثابت	ثابت
٥	١	٣	٦	١	٤	٧	٢	٥	٧	٣	٦
مارت	نیسان	مایس	حزیران	تموز	اغستوس	ایلول	تشرین اول	تشرین ثانی	کانون اول	کانون ثانی	شباط

(ایام رومیه جدولی)

٨	١٥	٢	٩	٣	١٠	٤	١١	٥	١٢	٦	١٣	٧	١٤
پازار		پازار ایرتسی		صالی		چهارشنبه		پنجشنبه		جمعه		جمعه ایرتسی	
٠٨		٠٨		٠٨		٠٨		٠٨		٠٨		٠٨	
١٥		١٥		١٥		١٥		١٥		١٥		١٥	
٢٢		٢٢		٢٢		٢٢		٢٢		٢٢		٢٢	
٢٩		٢٩		٢٩		٢٩		٢٩		٢٩		٢٩	

منجم مشهور یعقوب کندینك شهور عربیه‌نك غره‌لرینی تعیین ایچون تنظیم ایلدیکی جدولدر

سنین قمریه

شهور عربیه	۱۳۰۴ ۱۳۱۲ ۱۳۲۰ ۱۳۲۸ ۱۳۳۶ ۱۳۴۴	۱۳۰۵ ۱۳۱۳ ۱۳۲۱ ۱۳۲۹ ۱۳۳۷ ۱۳۴۵	۱۳۰۶ ۱۳۱۴ ۱۳۲۲ ۱۳۳۰ ۱۳۳۸ ۱۳۴۶	۱۳۰۷ ۱۳۱۵ ۱۳۲۳ ۱۳۳۱ ۱۳۳۹ ۱۳۴۷	۱۳۰۸ ۱۳۱۶ ۱۳۲۴ ۱۳۳۲ ۱۳۴۰ ۱۳۴۸	۱۳۰۹ ۱۳۱۷ ۱۳۲۵ ۱۳۳۳ ۱۳۴۱ ۱۳۴۹	۱۳۱۰ ۱۳۱۸ ۱۳۲۶ ۱۳۳۴ ۱۳۴۲ ۱۳۵۰	۱۳۱۱ ۱۳۱۹ ۱۳۲۷ ۱۳۳۵ ۱۳۴۳ ۱۳۵۱
محرم الحرام	چهار شنبه	پازار ایرتسی	جمعه	چهار شنبه	پازار	پنجشنبه	صالی	جمعه ایرتسی
صفر الخیر	جمعه	چهار شنبه	پازار	جمعه	صالی	جمعه ایرتسی	پنجشنبه	پازار ایرتسی
ربیع الاول	جمعه ایرتسی	پنجشنبه	پازار ایرتسی	جمعه ایرتسی	چهار شنبه	پازار	جمعه	صالی
ربیع الثانی	پازار ایرتسی	جمعه ایرتسی	چهار شنبه	پازار ایرتسی	جمعه	صالی	پازار	پنجشنبه
جمادی الاول	صالی	پازار	پنجشنبه	صالی	جمعه ایرتسی	چهار شنبه	پازار ایرتسی	جمعه
جمادی الثانی	پنجشنبه	صالی	جمعه ایرتسی	پنجشنبه	پازار ایرتسی	جمعه	چهار شنبه	پازار
رجب الفرد	جمعه	چهار شنبه	پازار	جمعه	صالی	جمعه ایرتسی	پنجشنبه	پازار ایرتسی
شعبان المعظم	پازار	جمعه	صالی	پازار	پنجشنبه	پازار ایرتسی	جمعه ایرتسی	چهار شنبه
رمضان المبارك	پازار ایرتسی	جمعه ایرتسی	چهار شنبه	پازار ایرتسی	جمعه	صالی	پازار	پنجشنبه
شوال المکرم	چهار شنبه	پازار ایرتسی	جمعه	چهار شنبه	پازار	پنجشنبه	صالی	جمعه ایرتسی
ذی القعده	پنجشنبه	صالی	جمعه ایرتسی	پنجشنبه	پازار ایرتسی	جمعه	چهار شنبه	پازار
ذی الحجه	جمعه ایرتسی	پنجشنبه	پازار ایرتسی	جمعه ایرتسی	چهار شنبه	پازار	جمعه	صالی

مبادئ فصول اربعه

ربيع	صفر الخيرك اون طقوزنجى كونىه مصادف اولان مارت رومينك طقوزنجى جمعه ايرتسى كونى .
صيف	جمادى الاولك يكرمى اوچنجى كونىه مصادف اولان حزيران رومينك طقوزنجى بازار ايرتسى كونى .
خريف	شعبان المعظمك يكرمى يدنجى كونىه مصادف اولان ايلول رومينك اونجى چهارشنبه كونى .
شتا	ذى القعده‌نك يكرمى طقوزنجى كونىه مصادف اولان كانون اول رومينك طقوزنجى صالى كونى .

وجه تسمیهٔ اسامیٔ شهور

محرم الحرام

درت آیدن عبارت اولان اشهر حرمك اوچنجیسیدر ازمنهٔ سابقه‌ده عربلر بو آیده بر محاربه‌ده موفق اولمدقلرندن طولایی محاربه‌یی تحریم ایتمشلر و بناءً علیه بوکا « محرم » اسمنی ویرمشلردر .

صفر الخیر

زمان جاهلیتده عربلر بو آیده محاربه‌یه کیدرك خانه‌لرینی خالی براقدقلری جهتله خالی معناسنك مرادفی اولان صفردن بوکا « صفر » دیدیلر .

ربیع الاول : ربیع الثانی

بو آیلرك حین تسمیه‌سنده موسم بهاره تصادف ایتمش اولمسیله بالاده‌کی اسملری المشلردر .

جمادی الاول : جمادی الثانی

عربلرجه آیلره اسم قوندیغی وقت قیشین صولرك طوندیغی زمانه تصادف ایتمسیله « جماد » تسمیه اولنمشدر .

رجب الفرد

اشهر حرمك دردنجیسیدر عربلرك بو آیه عظیم حرمتلری اولدیغندن تعظیم معناسنه اولان ترجیبدن بوکا « رجب » نامنی ویردیلر .

شعبان المعظم

زمان جاهلیتده عربلر بو آیده شعبه شعبه اولهرق غوغا ایلدکلری جهتله بوکا « شعبان » نامنی ویرمشلردر .

رمضان المبارك

زمان جاهلیتده عربلرك اسماء شهوری وضع ایتدکلرنده اورتهلق موسم صیفك اك حرارتلی وقتنه تصادف ایتمسیله بوکاده او معنایه دلالت ایدن « رمضان » نامنی ویردیلر .

شوال المکرم

بو آیك حین تسمیهسنده مصادف اولدیغی موسم حسبیله دوهلر قویروقلریغی یوقاری قالدیروب کیهلکلرینی اعلان ایتدکلرندن اکا نسبةً « شوال » اطلاق اولنمشدر .

ذی القعده

اشهر حرمك برنجیسیدر بو آیده عربلر قعود ایله محاربهدن اجتناب ایلدکلرندن « ذی القعده » دینمدی .

ذی الحجه

اشهر حرمك ایکنجیسیدر حین تسمیهسنده موسم حج شریف اولدیغندن « ذی الحجه » دینمدی .

بعض وقايع مشهوره

هجرت شرفنه قدر مقدم

سنين	
٦٢١٢	خلقت حضرت « آدم » عليه السلام
٣٩٧٤	طوفان حضرت « نوح » عليه السلام
٣٥٤٨	مصرك ابتداى معموريتى
٣٨١٢	ملوك بنى آثورك ابتداى ظهورى
٢٥٧٠	ولادت حضرت « ابراهيم » عليه السلام
٢٤٧٠	ختان حضرت « اسماعيل » عليه السلام
٢٣١٧	حضرت « يعقوب » عليه السلامك مصرى تشريفلرى
٢٢٩١	مصرده يدى سنه ممتد اولان قحط وغلا
٢٢٧٥	مراكب بحريه‌نك يلديزلرى رهبر ايدرك سير وسفرى
٢٢٢٥	مصر يلرجه سنهٔ شمسيه‌نك ٣٦٥ كون اولهرق ضبطى

سنين	
٢٠٧٥	حضرت « موسى » عليه السلامك مصردن خروج بيوردقلرى
١٨٨٢	خريطه‌نك مصرده ايجادى
١٦٣٨	حضرت « داود » عليه السلامك سوريه‌ده پادشاهلغى
١٥٩٨	حضرت « سليمان » عليه السلامك پادشاهلغى
١٣٤٥	كيلر ايجون ابتدا ليمانلر يابلمسى
١٣٣٧	روما شهريه‌نك بناسى
١١٥٥	بخت النصرك سوريه ايله قدس شريفى تخريبى
١١٠٨	ايرانلولرك مصرى استيلاسى
٩١٦	اسكندرك مصرى ايرانلولردن استردادى
٩١٥	اسكندرك ايرانى استيلاسيله دارا نك مقتوليتى
٨٥٥	يالغين طلومبه‌سنك ايجادى
٧٩٥	عمومى فرونلر احداثى

سنين	
٥٨٥	ميلاد حضرت « عيسى » عليه السلام
٥١٧	روماده پاپا نصبي
٤٨٤	جام ايجادى
٢٣٤	ايا صوفيا نك بناسى

سنين	
١٦٣	فرانسه قراليتنك تشكلى
٠٥٣	ولادت پر ميمنت حضرت رسالتپناهى
٠١٤	انكلتره قراليتنك تشكلى
٠١١	اسپانيا قراليتنك تشكلى

هجرت جليله‌دن مؤخر

٠٠١	غزاى كبراى بدر
٠١٠	فتح جليل مكهٔ مكرمه
٠١٠	حج وداع
٠١٠	فتح بلند خيبر
٠١٠	ارتحال حضرت فخر المرسلين عليه افضل الصلاة والتسليم
٠١٠	خلافت جليلهٔ حضرت « ابو بكر » رضى الله تعالى عنه
٠١١	وقعهٔ مسيلمه الكذاب
٠١٣	خلافت جليلهٔ حضرت « عمر » رضى الله تعالى عنه
٠١٤	بناء بصره
٠١٤	فتح شام
٠١٦	بناء كوفه
٠١٦	حضرت « عمر » رضى الله تعالى عنه طرفندن تاريخ استعمالنك بدايتى

٠٢٠	فتح مصر
٠٢٢	اسلامك بحراً جهاد وتجارته سلوكى
٠٢٤	خلافت جليلهٔ حضرت « عثمان » رضى الله تعالى عنه
٠٢٧	فتح جزيرهٔ قبريس
٠٣٥	خلافت جليلهٔ حضرت « على » رضى الله تعالى عنه
٠٣٦	استانبولك ابتداى محاصره‌سى
٠٤١	شامده ملوك بنى اميه‌نك ظهورى انقراضى سنه ١٣٣
٠٤٢	بلاد اسلاميه‌ده بريد تاميله پوسته‌لر ايشلمسى
٠٤٩	استانبولده غلطه‌ده واقع عرب جامعنك بناسى
٠٦٠	وقعهٔ دلسوز كربلا
٠٧٥	ضرب سكهٔ اسلاميه

سنین	
۰۸۰	ولادت حضرت امام اعظم « ابو حنیفه » رضی الله تعالی عنه انتقالی سنه ۱۵۰
۰۸۲	سجلیا جزیره‌سیله مسینا بوغازینك فتحی
۰۸۶	خلفای امویه‌دن ولیدك خربا ایجون شامده خسته‌خانه یاپدرمسی
۰۹۲	اسلامك جبل طارقدن کچه‌رك اندلسی استیلا ایتمسی
۰۹۵	غلطه جامعنك ایکنجی بناسی
۰۹۵	ولادت حضرت امام « مالك » رضی الله تعالی عنه انتقالی سنه ۱۷۹
۱۲۰	پاموقدن کاغد اعمالی چینده یك قدیمدر
۱۲۱	عربلر بینده علم کیمیانك شیوعی
۱۲۸	ظهور ابو مسلم الخراسانی
۱۳۲	عراقده دولت عباسیه‌نك ظهوری انقراضی سنه ۶۵۹
۱۳۹	اندلسده دولت بنی امیه‌نك ظهوری انقراضی سنه ۴۰۷

سنین	
۱۵۰	ولادت حضرت امام « شافعی » رضی الله تعالی عنه انتقالی سنه ۲۰۴
۱۵۱	بناء بغداد
۱۶۴	ولادت حضرت امام « احمد » بن حنبل رضی الله تعالی عنه انتقالی سنه ۲۴۱
۱۸۳	ابتدای ظهور بنی الاغلب انقراضی سنه ۲۱۵
۱۸۳	دانیمارقه قرالیتنك تشکلی
۲۵۰	ابتدای دولت بنی طولون انقراضی سنه ۲۹۲
۲۷۸	ابتدای ظهور قرامطه انقراضی سنه ۳۷۱
۲۸۶	بصره‌ده برکویه بهری اون اوقه ثقلتنده طاش یاغمسی
۲۹۷	مغربده دولت فاطمیه‌نك تشکلی
۳۴۱	مصرده دولت فاطمیه‌نك ظهوری انقراضی سنه ۵۶۷
۳۶۰	ابتدای دولت غزنویه انقراضی سنه ۵۷۹
۳۶۲	روسیه دولتنك تشکلی
۴۲۲	ایرانده دولت سلجوقیه‌نك ظهوری انقراضی سنه ۶۸۷

سنين	
٤٨٠	ولادت غوث اعظم حضرت « عبد القادر كيلانى » رضى الله تعالى عنه (انتقالى سنه ٥٦١)
٤٩٠	ظهور دولت خوارزم شاه انقراضى سنه ٥٢٨
٥١٢	ولادت حضرت ابى العلمين « السيد احمد الرفاعى » رضى الله تعالى عنه (انتقالى سنه ٥٧٨)
٥١٥	ابتداى دولت اتابكيه (انقراضى سنه ٦١٩)
٥١٦	ايجاد ساعت
٥٦٧	ابتداى دولت ايوبيه انقراضى سنه ٦٥٦
٦٠٤	مولد شريف حضرت نبوى قرائتنك ابتداسى
٦٠٤	ولادت حضرت مولانا « جلال الدين رومى » قدس الله سره انتقالى سنه ٦٧٢
٦١٦	ظهور جنكيز (وفاتى سنه ٦٢٣)
٦٥٦	مصرده دولت عباسيه نك ظهورى (انقراضى سنه ٩٢٢)
٦٨٦	شيوع استعمال باروت
٦٨٦	كوزلكك اختراعى

سنين	
٦٨٧	بوصله نك اختراعى
٦٨٨	دولت ابد مدت عليهٔ عثمانيه نك ظهورى
٦٩٩	مبدأ استقلال و قرائت خطبهٔ شريفه
٧١٨	ولادت حضرت شاه « محمد بهاء الدين نقشبندى » قدس الله سره انتقالى سنه ٧٩١
٧٢٦	فتح بروسه
٧٢٨	دولت عليهٔ عثمانيه ده سكه ضربى
٧٢٨	دولت عليهٔ عثمانيه ده موظف عسكر تنظيمى
٧٤٧	بجاوره دن كاغد يابلمسى
٧٥٨	شهزاده سليمان پاشانك روم ايلى جهتنه كچه رك كليبولى يى فتح ايتمسى
٧٦٠	ظهور تيمورلنك (وقعه سى سنه ٨٠٤) وفاتى سنه ٨٠٧
٧٦٢	طوپك اختراعى
٧٧٣	فتح ادرنه
٧٨٠	ظهور طائفهٔ ذو القدريه انقراضى سنه ٩٢٨
٧٨٤	مصرده دولت چراكسه نك ظهورى (انقراضى سنه ٩٢٢)

سنين

٧٩٦ فتح سلانيك ويكى شهر

٧٩٨ بروسه‌ده جامع كبيرك بناسى

٨٣٥ فتح يانيه

٨٤٨ وقعهٔ وارنه

٨٥١ ايجاد صنعت طباعت

٨٥١ فاتح جامعنك بناسى اتمامى سنه ٨٢٨

٨٥٦ بناء حصار روم ايلى

٨٥٧ استانبولك فتحى

٨٥٨ اسكى سراى بناسى

٨٦٢ امريقانك كشفى

٨٧٥ بناى سراى جديد

٨٩٢ كمال رئيسك دونمماى همايون ايله اسپانيايه هزيمتى

٩٠٣ بناء جامع سلطان بايزيد خان

٩٠٣ كشف طريق اميد برونى

٩٢٢ سلطان سليم خان اول حضرتلرينك حلب و شام ومصرى فتحلرى

٩٢٢ جيب ساعتنك ايجادى

٩٢٣ درسعادتده ترسانه انشاسى

٩٣٢ سلطان « سليمان » خان حضرتلرينك فرانسه‌يى حمايه‌لرى

٩٣٥ ويانه‌نك برنجى دفعه محاصره‌سى

سنين

٩٤١ فتح بغداد

٩٤٤ عدنك فتحى

٩٤٧ ايمپراطور قالوسك هزيمتى

٩٥١ انكلتره‌ده ديكيش ايكنه‌سنك ايجادى

٩٥٧ سليمانيه جامعنك انشاسنه شروع اولنمسى اتمامى سنه ٩٦٥

٩٥٧ مجار قرالينك نمچه ايمپراطور لقنه التحاقى

٩٦١ سيدى رئيسك بحر محيط شرقى جهتنه برنجى سفرى

٩٦٢ استانبولده قهوه‌نك ابتداى استعمالى

٩٧٩ قليچ على پاشانك قپودان دريا نصبى

٩٨٥ اندلسك تخليه‌سى

٩٨٧ انشاء رصد تقى الدين وحساب اصول اعشارى

١٠١٢ ممالك اسلاميه‌ده توتونك ظهورى تحت الحصاره ادخالى سنهٔ ١٢٨٩

١٠٥٠ استانبولده انفيه استعمالنك شيوعى

١٠٥١ اوروپاده غزته ايجادى

١٠٥٧ امريقاده برنج زرعى

سنين	
١٠٩٤	ويانه‌نك ايكنجى دفعه‌ محاصره‌سى
١١٣٥	اسكداردە دار الطباعه‌نك تأسيسى
١١٦٧	چيچك آشيسنك كشف وايجادى
١١٦٧	پاراتونر يعنى صاعقه سپرينك امر يقاده ايجادى
١١٦٧	تلقيح بقرى اختراعى
١١٧٤	كورلر وديلسزلر وصاغرلر ايچون پارسده مدرسهٔ عموميه بناسى
١١٨٩	قينارجه معاهده‌سى
١١٩٩	بالونك ايجادى
١٢٠٦	تلغرافك ايجادى
١٢١٣	سلطان « سليم » ثالث خان حضرتلرينك مصرى بوناپارتدن فتح واستخلاصى
١٢١٥	ليطوغرافيانك يعنى طاش بصمه‌سنك اختراعى
١٢٢٢	واپورك ايجادى
١٢٢٢	سلطان « محمود » خان ثانى حضرتلرينك حرمين محترمينى وهابيلردن تخليصه همت جليله‌لرى

سنين	
١٢٤٠	ابتداى احداث تيمور يولى
١٢٤١	وقعهٔ خيريه وتشكيل عساكر نظاميه
١٢٤٢	درسعادتده مكتب طبيه‌نك تأسيسى
١٢٥٢	استانبولده غلطه طرفنه جسر عتيقك انشاسى
١٢٥٤	قرانتنه نظامنك وضعى
١٢٥٥	تنظيمات خيريه
١٢٥٩	سلطان « عبد المجيد » خان حضرتلرينك صحيح العيار مسكوكات خزينه‌يه همتلرى
١٢٦٣	تأسيس مكاتب رشديه
١٢٦٥	ايا صوفيه جامع شريفنك اعمارى
١٢٧٠	قريم محاربه‌سى
١٢٧٣	پارس معاهده‌سى
١٢٧٦	غاز استعمالى
١٢٧٨	طوربيل تعبير اولنور دكز لغملرينك ايجادى
١٢٨١	ولايانك تشكيلى
١٢٨١	اصلاحخانه‌لر تأسيسى
١٢٨١	پروسيا واوسترياء دولتلرينك صادوه محاربه‌سى

سنين	
١٢٨٣	ايكنجه‌لى تفنكك بدايت استعمالى
١٢٨٣	منافع عموميه صندوقلرينك تأسيسى
١٢٨٦	اوسترياايمپراطورى حشمتلو فرانسوا ژوزف حضرتلرينك درسعادته ورودى
١٢٨٦	سويش قنالنك كشادى
١٢٨٧	فرانسه ايله پروسيا دولتلرينك محاربه‌سى وفرانسه امپراطورلغنك انقلابى (م ١٨٧٠)
١٢٨٧	المانيا امپراطورلغنك اعلانى
١٢٨٧	ايتاليا دولتنك رومايى استيلاسى
١٢٨٨	درسعادته تراموای انشاسى
١٢٨٩	ترسانهٔ عامره‌ده حوض سابح استعمالى
١٢٩٠	درسعادته غلطه‌ده تونل كشادى
١٢٩٠	ازميد تيمور يولنك انشاسى
١٢٩٣	قانون اساسى وضعى
١٢٩٣	مكتب ملكيهٔ شاهانه‌نك رسم كشادى
١٢٩٣	برازيليا امپراطورينك درسعادته كلمسى
١٢٩٣	روسيه محاربهٔ اخيره‌سى
١٢٩٥	ايا‌ستفانوس معاهده‌سى اوزرينه برلين قونغره‌سنك انعقادى
١٢٩٦	سجل احوال تأسيسى
١٢٩٧	درسعادته موزه‌خانه تأسيسى
١٣٠٢	اسوج قرالى « اوسقار » حضرتلرينك درسعادته ورودى
١٣٠٥	پازسده سركئ عمومى كشادى
١٣٠٥	المانيا امپراطورى حشمتلو ايكنجى « ويلهلم » حضرتلرينك درسعادته ورودى
١٣١١	اسكيشهر ، انقره تيمور يولنك رسم كشادى
١٣١٢	درسعادت ريختملرينك وضع اساسى
١٣١٣	درسعادته دار الحجزه‌نك انشا ورسم كشادى
١٣١٤ ـ ١٣١٥	اسكيشهر ، الاشهر ، قره‌حصار ، قونيه تيمور يولنك رسم كشادى
١٣١٥	دولت عليه‌نك يونان ايله وقوعبولان محاربه ومظفريتى
١٣١٥	امريقا ايله اسپانيا محاربه‌سى

سنين

١٣١٦ المانيا امپراطوری حشمتلو ایکنجی ویلهلم حضرتلرینك ایکنجی دفعه درسعادته ورودی وقدس شریف ، بیروت ، شام سیاحتی

١٣١٦ درسعادته حمیدیه اطفال خسته خانه سنك رسم کشادی

١٣١٧ انکلتره وترانسوال محاربه سی

١٣١٨ شام شریفدن مکهٔ مکرمه یه ومدینهٔ منوره یه تلغراف خطی تمدیدی

١٣١٨ شام شریفدن مکهٔ مکرمه یه قدر تیمور یولنك وضع اساسی

١٣١٩ ـ ١٣٢٠ بیروت ـ شام تیمور یولی اوزرنده واقع ریاق ، وقعندن حمص ـ حمایه قدر شعبه دوفر انشاسنه مباشرت اولنمسی وختامیله رسم کشادی

١٣٢٠ قونیه دن ارکلی یه قدر تیمور یول انشاسنه مباشرت اولنمسی

١٣٢٠ ایتالیالی (مارقونی) طرفدن تلسز تلغراف اختراعی

سنين

١٣٢٠ دلسز واعمالر مکتبنك وضع اساسی

١٣٢١ ولایات شاهانه ده سرکپلر کشادی

١٣٢١ روسیا وژاپونیا محاربه سی

١٣٢١ درسعادته غایت مکمل وجسیم بر مکتب طبیهٔ شاهانه انشاسی

١٣٢٢ حمیدیه حجاز تیمور یولنك برنجی قسمی اولان شامدن معانه قدر قسمنك ختامیله رسم کشادی

١٣٢٢ قونیه دن ارکلی یه قدر تیمور یولنك رسم کشادی

١٣٢٣ حمیدیه حجاز تیمور یولنك بر قسمی اولان حیفا ـ درعا شعبه سنك ختامیله رسم کشادی

١٣٢٤ حمیدیه حجاز تیمور یولنك شامدن تبوکه قدر قسمنك ختامیله رسم کشادی

حلب ولايتنه مخصوص بعض وقايع مهمهٔ تاريخيه

هجرت جليله‌دن مقدم

سنين	
٣٨٣٤	حضرت « ابراهيم » عليه السلامله حضرت « لوط » عليه السلامك عائله‌سنك اورفه‌دن حران واورادن ارض كنعانه هجرتلرى
٣٣٦٠	آسيای وسطاده حكمفرما اولان ترك خانلرندن اغوز خانك حلب ومصر وحواليسنى استيلا ايتمسى
١٨٢٥	حضرت « ابراهيم » عليه السلامك اورفه‌ده بابل پادشاهى راميس يعنى نمرود طرفندن اتشه القا اولنمسى
١٥٩٨	حضرت « داود » عليه السلامك بو حواليده پادشاهلغى
١٤٥٣	حضرت « سليمان » عليه السلامك بو حواليده پادشاهلغى

سنين	
٠٨٨٤	انطاكيه‌نك مصر بطليوسى (حكمدارى) اوركتيوس طرفندن ضبطى
٠٢٢٣	استانبولك بانئ ثانيسى قسطنطينك والده‌سى هيلانه‌نك حلبده كندى ناملنه بر كليسا انشاسى (اليوم حلويه جامع شريفيدر) وينه اورفه‌ده بر كليسا بنا ايتديرمسيله برابر حيلان قريه‌سندن حلبه كلان صو يولنى تأسيس ايتمسى
٠٠٨٦	نوشروان عادل طرفندن انطاكيه‌نك ضبطيله اهاليسنك بابل جوارينه نقلى
٠٠١٩	خسرو پرويز طرفندن انطاكيه‌نك ضبط ونهبى

هجرت جليله‌دن مؤخر

سنين	
٠٠١٦	حلب وتوابعنك فتحى
٠٠٣٧	وقعهٔ صفين (رقه قضاسى داخلنده وقوعبولمشدر)
٠٠٤١	حلبك ملوك امويه اداره‌سنه كچمسى
٠٠٩٤	خلفاى امويه‌دن « عمر بن عبد العزيز » رضى اله تعالى عنه‌ك منبج قضاسنده واقع خناصر قريه‌سنى ايكنجى مقر حكومت اتخاذى
٠١٢٨	حلبك خلفاى عباسيه اداره‌سنه انتقالى
٠٣٣٣	ابتداى دولت بنى حمدان انقراضى سنه ٣٨١
٠٣٣٣	اخشيدك حلبى ضبط ايله اطرافنده‌كى اورمانلرى قطع ايتمسى
٠٣٥٤	شاعر شهير متنبينك حلبده وفاتى
٠٣٦٧	سيف الدوله‌نك حلبده وفاتيله نعشنك ديار بكره تابع ميافارقينه

سنين	
	نقل ودفنى
٠٤٠٢	حلبده بنى مرداس ملوكنك ظهورى
٠٤٤٩	معره‌لى شاعر مشهور أبو العلانك معره‌ده وفاتى
٠٤٦٨	ابتداى دولت سلجوقيه در حلب وشام (انقراضى سنه ٥٠٧)
٠٤٩٠	اهل صليبك اسكندرونى استيلاسى وانطاكيه‌يى محاصره‌سى
٠٤٩٠	اهل صليبك اورفه وسروج واعزاز وحارمى استيلاسى
٠٤٩١	الپ آى محاربه‌يى متعاقب اهل صليبك انطاكيه‌يى ضبطى
٠٥٠٤	حلب حاكمى رضوانك اهل صليب ايله مصالحه‌سى
٠٥١٣	حلب حكمدارى ايلغازى ايله اهل صليب بينده حلبه قريب اولان عاقلين نام محلده محاربه وقوعى وايلغازينك غالبيتى

سنين	
٥١٨	اهل صليبك حلبى محاصره‌سى وموصل حكمدارى اق سنقر معاونتيله محاصرنك رفعى واعزاز وكفر طابك اهل صليبدن استردادى
٥٢٣	آق سنقرك اوغلى وحلب حكمدارى اولان عماد الدين زنكى ايله اهل صليب بينلرنده حلب جوارنده شدتلى بر محاربه وقوعى وعماد الدينك غالبيتى
٥٣١	عماد الدين طرفندن معره‌نك اهل صليبدن استردادى
٥٣٩	عماد الدينك اورفه وسروج ايله فراتك ساحل شرقيسنى حرباً وبيره‌جكى صلحاً اهل صليبدن المسى
٥٤١	عماد الدينك جعبرده كوله‌لرى طرفندن قتليله يرينه اوغلى نور الدينك حكمدار اولمسى
٥٤٦	نور الدين شهيدك جوسلين نامنده اهل صليبك نامدار بر رئيسنى اسير وعينتاب

سنين	
	ومرعش ايله حواليسنى اهل صليبدن استرداد ايلمسى
٥٥٩	نور الدين شهيدك حارم معركهٔ مشهوره‌سندن صكره اهل صليبه غلبه‌سى وحارم قلعه‌سنك ضبطى
٥٦٦	ملوك اتابكيه‌دن ايكنجى عماد الدينك حلبى صلاح الدين ايوبى يه تركى
٥٨٣	صلاح الدينك بيلان طاغنده اولان قراص قلعه‌سنى اهل صليبدن استردادى
٦٠٥	صلاح الدينك مخدومى وحلب حكمدارى اولان ملك ظاهرك حلب صويولنى مكملاً تعمير ايلمسى
٦٥٧	مصر پادشاهلرندن ملك ظاهر ركن الدين بيبرس البندقدارى طرفندن انطاكيه‌نك حرباً اهل صليبدن استردادى
٧٧٦	حلب عساكرى طرفندن سيسك فتحى

سنين	
٧٨٠	مرعشده ذوالقدريه حكومتنك تأسيسى
٧٨١	حلبك مصرده كى دولت چراكسه نك زير اداره سنه كچمسى
٨٠٣	مصر سلطانى ملك ظاهر بن برقوق ايله تيمورلنك بيننده مرج دابقده محاربه وقوعى وحلبك تيمورلنك طرفندن استيلاسى ومنبج شهرينك تخريبى
٨٩٣	هرسك اوغلى احمد پاشا قوماندا سنده كى عثمانلى دونمالرينك مصر اولرى تهديداً اسكندرونه ورودى
٩٢١	وزير اعظم سنان پاشا ايله شهسوار اوغلى على بك طرفندن ذوالقدريه حاكمى علاء الدوله ايله حكومتنك انحاسى
٩٢٢	ياوز سلطان « سليم » خان حضرتلرينك حلبى تشريف ايله حلب وشامى فتح بيورملرى

سنين	
٩٥٥	قانونى سلطان « سليمان » خان حضرتلرى عجم سفرنده ايكن حلبى تشريف بيوروب قشلاملرى وايلك بهارده بنه عزم سفر بيورملرى
٩٦٠	مشار اليه حضرتلرينك عجم سفرينه كيتمك اوزره ايكنجى دفعه اولهرق حلبى تشريفلرى وشهزاده جهانكيرك حلبده ارتحاليله نعشنك درسعادته نقلى
١٠٤٧	سلطان « مراد » خان رابع حضرتلرينك بغداده عزيمت بيورمق اوزره حلبى تشريفلرى
١٢٣٨	حلبده حركت ارض وقوعيله پك چوق نفوسك تلف وبر چوق ابنيهٔ عاليه نك خراب اولمسى
١٢٤٧	مصرلى ابراهيم پاشانك حلبه كلمسى عزيمتى سنه ١٢٥٥
١٢٦٦	حلب حادثه سى
١٢٧٧	مرعش سنجاغنده مهاجرين چراكسه اسكانى

سنين	
١٢٨٢	فرقهٔ اصلاحيه‌نك وروودى
١٢٨٣	تشكيل ولايت
١٢٨٤	(فرات) نامنده‌كى ولايت خزينه‌سنك ابتداى نشرى وسالنامه ترتيب وطبعى
١٢٨٧	انطاكيه‌ده شدتلى حركت ارض وقوعيله برچوق تلفات وخسارى باعث اولمسى
١٢٩٦	ولايتده عدليه تشكيلى
١٢٩٦	ولايتده عساكر ضبطيه‌نك ژاندارمه سلكنه تحويلى
١٢٩٦	ولايتده پوليس اداره‌سنك تشكيلى
١٢٩٦	منبج وحارمده مهاجرين چراكسه اسكانى
١٢٩٧	اعشار واغنام اداره‌سنك تشكيلى (لغوى سنه ١٣٠٣)
١٢٩٩	حلبده املاك سنيه اداره‌سنك تشكيلى
١٢٩٩	مركز متصرفلغنك تشكيلى (لغوى سنه ١٣٠٣)
١٢٩٩	زور سنجاغنك ولايتدن فك ارتباطيله مستقل متصرفليغه تحويلى

سنين	
١٣٠٠	ولايتده نفوس اداره‌سنك تشكيلى وتحرير نفوس اجراسى
١٣٠١	ولايتده رژى اداره‌سنك تشكيلى
١٣٠٢	عينتاب قضاسنده قره‌دينك قريه‌سنه‌يك سكز يوز درهم ثقلتنده حجر سماوى سقوطى
١٣٠٢	حلبده جامع كبير امويئك تعمير وترميمى
١٣٠٣	تجارت اوطه‌سنك تشكيلى
١٣٠٣	رقه قضاسنك زور سنجاغندن فكيله ولايته الحاقى
١٣٠٤	حلبده مكتب رشدئ عسكرى تأسيس وكشادى
١٣٠٤	منبجده نام نامئ حضرت پادشاهيه اوله‌رق بر جامع دلارا بناسى
١٣٠٤	حلب ايله اسكندرون اره‌سنده شوسه يولنك اكمال وكشادى
١٣٠٤	جبل سمعان قضاسنك تشكيلى
١٣٠٦	ولايتده سجل احوال قوميسيونلرنك تشكيلى
١٣٠٧	زراعت بانقه‌سنك تشكيلى

سنين	
١٣٠٧	اورمان اداره‌سنك تشكيلى
١٣١٠	حلبده مكتب اعدادئ ملكى تأسيس وكشادى
١٣١٠	شامدن حلبه و بيره‌جكه قدر شمندوفر امتيازى اعطاسى
١٣١٠	حلبده بانق عثمانى طرفندن شعبه كشادى
١٣١٠	حلبده مكتب اناث تأسيس وكشادى
١٣١٧	حلبده ساعت قله‌سى انشاسى
١٣١٨	حلبده غربا ايچون « حميديه » نام معالى اتسامليه برخسته‌خانه انشا وكشادى
١٣١٩	حلبده صنايع مكتبى تأسيس وكشادى
١٣٢١	حلبده بر سركئ عمومى تأسيس وكشادى
١٣٢٣	ولايتده يكدن تحرير نفوس اجراسى
١٣٢٣	حما ـ حلب تيمور يولنك انشاآتنه مباشرت اولنمسى
١٣٢٤	حما ـ حلب تيمور يولنك رسم كشادى فى ١٦ شعبان سنه ١٣٢٤

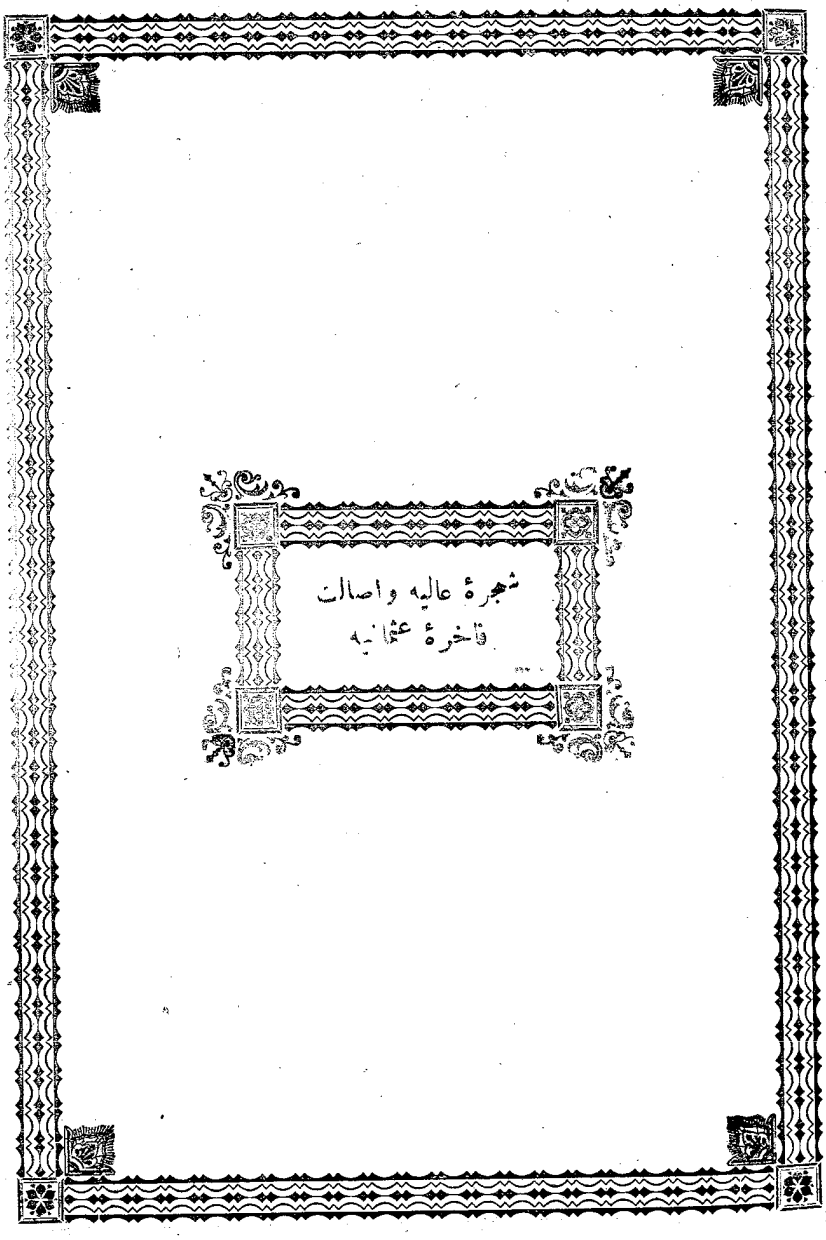
شجرهٔ عالیه واصالت
فاخرهٔ عثمانیه

ابو البشر حضرت « آدم » صفی الله علیه السلام

« هابیل » « قابیل » « عبد الحارث »

۱۰۰۰ سنه عمر سوردی وحضرت « حوادن » ۱۲۰ توأم اولادی اولدی سیلان جزیره‌سنده سرندیب طاغنده دفن اولنوب بعد الطوفان حضرت « نوح » علیه السلام طرفندن بیت المقدسه نقل اولندی چفتجیلك کندولرندن قالمشدر تکلم ایتدکلری لسان سریانیدر .

حضرت « شیث » نبی علیه السلام

کعبهٔ شریفك بانیسیدر الك اول قلنج ایله غزا ایدن کندولریدر ۹۱۲ سنه معمر اولدی اسملری سریانیجه اولوب « عطاء الله » دیمکدر .

انوش

۹۵۰ سنه عمر سوردی ۱٤۰ سنه سلطنت ایتدی .

قینان

۸٤۰ سنه معمر اولوب ۹۵ سنه سلطنت ایلدی .

مهلائیل

مهلائیل ۹۲٦ سنه عمر سوردی .

برد

بردك عمری معلوم دکلدر بر چوق اولادی اولدی بریسی اوخنوندرکه حضرت ادریسدر .

حضرت « ادریس » نبی علیه السلام

حضرت « ادریس » زمانند « قابیل » بر حیات ایدی « ادریس » علیه السلام آنی وتوابعی دینه دعوت ایلدی قابیل قبول ایتمدی یازی یازمق وجامه بچمك ترزیلك ایتمك وعلم نجوم وحساب حضرت « ادریس » علیه السلامدن قالدی ۳٦۰ سنه عمر سوردی .

متوشلخ

متوشلخ ۳۵۰ سنه عمر سوردی بر چوق اوغللری واردی .

لامك

لامك غایت عابد ایدی ۷۰۰ سنه زیاده یشادی .

حضرت « نوح » نبی علیه السلام

حضرت « نوح » علیه السلام ۱۰۰۰ سنه‌دن زیاده یشادی .

« سام » « حام » « یافث »

اکثر پیغمبرلرله عرب وعجم وخاندان سلطنت سنیه « سام » نسلندن کلدی .

« ارفخشد » « صداد » « شایخ » « هود » علیه السلام « عامر »
« قالع » « ارغون » « ساروخ » « یاروح » « آزر »

حضرت « ابراهيم » عليه السلام

« زمران » « مدين » « منشان » « يسمع » « ايسق » « سوخ »

حضرت « اسماعيل » عليه السلام

حضرت « اسحاق » عليه السلام

عيص

« وعد » « انوش » « اوجه خان » « دبتاقوى خان » « قاپى خان »
« قره خان » « اوغوز خان » « كوك الب خان » « تورمش خان »
« باتيمور خان » « بوزلو خان » « قارخالو خان » « سليمان شاه »
« قره اوغلان خان » « توباس خان » « باليق خان » « قورچان خان »
« قورتلمش خان » « جاى بيغا خان » « سونج خان » « بايسوخان »
« جمورسينه خان » « قزل بيغاخان » « باش بيغاخان » « طورماق خان »
« طوراخ خان » « چك تيمورخان » « قارى خان » « ارطوق خان »
« كوج بك » « طوغمش خان » « طغرخان » « باى بك » « ياراخ خان »
« بانصوخان » « قان خان » « طوراق خان » « چندور خان »
« باساق خان » « توقتمور خان » « قزل بيغا خان » « قيا الب خان »
« سليمان شاه » « ارطغرل خان غازى »

سلاطين عظام شوكت اتسام عثمانيه حضراتنك تاريخ ولادت وجلوس همايون ومدت عمر وسلطنتلريله مراقد متبركه لري

مؤسس بنيان سلطنت غازى سلطان عثمان خان عالينقبت حضرتلرى

ارطغرل غازى حضرتلرى صلبندن ٦٥٦ سنهٔ هجريه‌سنده تولد ايله ٦٩٩ سنه‌سى جمادى الاوليسنك دردنجى كونى بالاستقلال جالس تخت سلطنت اولوب ٧٢٦ سنه‌سى شهر رمضانك يكرمى برنجى كونى ارتحاللرى وقوع بولمشدر مدفن شريفلرى بروسه‌ده حصار ايچنده عثمانيه ميدانى قربنده‌در .

بروسه فاتحى غازى سلطان اورخان حضرتلرى

سلطان عثمان حضرتلرينك مخدوم معالى موسوملرى در ٦٨٠ سنه‌سنده تولد ايدرك ٧٢٦ سنه‌سى شهر رمضانده جالس سرير سلطنت اولمشلر و ٧٦١ سنه‌سنده ارتحاللرى وقوعيله پدر معظملرى جوارنده ديكر تربهٔ مخصوصه‌يه دفن اولنمشلردر .

خداوندكار غازى شهرتيله مشهور سلطان مرادخان اول حضرتلرى

سلطان اورخان حضرتلرى صلبندن ٧٢٦ سنه‌سنده تولد و ٧٦١ ده پدرجنت مقرلرى مقامنه جلوس بيورمشلردر ٧٩١ سنه‌سى شهر رمضان شريفى اوائلنده قوصوه محاربهٔ مشهوره‌سنده شهيداً ارتحال بيورملريله نعش مغفرت نقشلرى بروسه‌يه نقل ايله چكركه نام محلده‌كى جامع شريف وعمارت عامره‌لرى

قارشوسنده کائن تربهٔ محترمه‌یه دفن اولنمشدر . محل شهادتلرنده دخی بشقه‌جه تربهٔ منیفه‌لری واردر . مبرات عدیده‌لرندن بروسه‌ده سرای همایون محلی قارشوسنده وعثمانیه میدانی قربنده شهادت جامعی نامیله بر معبد وسیع انشا بیورمشلردر .

غازی سلطان بیلدیرم بایزید خان حضرتلری

سلطان مراد خان اول حضرتلرینك مخدوم پسالت موسوملریدر ٧٦١ سنه‌سنده قدمنهادهٔ مهدشهود اولوب ٧٩١ سنه‌سنده جالس تخت عثمانی و ٨٠٥ سنه‌سی شعبانینك اون بشنجی کونی تارك دارفانی اولمشلردر . مدفن شریفلری بروسه‌ده مشهورجامع کبیر پرنورلرینك غیری اولان وشهرك جانب شرقیسنه مصادف بولنان دیکر جامع شریفلریله مدرسه وصو کمرلری وسائر آثار لطیفه‌لری جوارنده‌در .

چلبی سلطان محمد خان غازی حضرتلری

سلطان بیلدیرم بایزید خان حضرتلری صلبندن ٧٨١ سنه‌سنده تولد ایلمشلردر ٨١٦ سنه‌سنده جلوس همایونلری و ٨٢٤ سنه‌سنده ارنحالاری وقوعبولمشدر بروسه‌ده غایت مصنع جامع شریفلری پیشکاهنده وسلطانیه نامیله مشتهر مدرسهٔ شریفه وعمارت معموره‌لری جوارنده کائن یشیل تربهٔ رفیعه‌یه دفن اولنمشلردر .

غازی سلطان مراد خان ثانی حضرتلری

چلبی سلطان محمد خان حضرتلرینك مخدوم مفخملریدر ٨٠٦ سنه‌سنده تولد و ٨٢٤ سنه‌سنده جلوس ایله ٨٥٥ سنه‌سی محرمنك بشنجی کونی ادرنه‌ده عازم کلشن سرای رحمت اولوب بروسه‌ده‌کی مرادیه معتنده کائن جامع شریفلری اتصالنده قبه‌سنك اوزری آجیق تربهٔ مخصوصه‌لرینه نقل ودفن اولنمشلردر .

اشبو تربهٔ مبارکه حریمنده سلطان جم حضرتلرینك غایت مزین تربه‌لریله دیکر شهزادکان ذیشان حضراتنك‌ده متعدد ومکلف تربهٔ شریفه ویاننده مدرسه وعمارات عامره‌لری واردر .

ابو الفتح والمغازی سلطان محمد خان ثانی حضرتلری

سلطان مراد خان ثانی حضرتلرینك مخدوم سعادت موسوملریدر . استانبول وطربزون ونیجه بلاد عظیمه فتحنه موفقیتلری جهتله ابو الفتح عنوان جلیلیله اشتهار بولمشلردر . ۸۳۳ سنه‌سی رجبنك یدنجی کونی قدمنهادهٔ عالم وجود و ۸۵۵ سنه‌سی محرمنده جالس تخت معالی نمود اولدیلر و ۸۸۶ سنه‌سی ربیع الاولنك دردنجی کونی غزایه عزیمت اثناسنده ککبوزه مرحله‌سی جوارنده ارتحال بیوردیلر تربهٔ علیالری استانبولده جامع جسیم ومنورلری پیشکاهنده وسائر آثار جلیله‌لری جوارنده‌در .

غازی سلطان بایزید خان ثانی حضرتلری

ابو الفتح سلطان محمد خان حضرتلری صلبندن ۸۵۱ سنه‌سنده تولد ایله ۸۸۶ سنه‌سنده جلوس و ۹۱۸ سنه‌سی ربیع الاخرینك اونجی کونی ارتحال بیوردیلر . مدفن شریفلری استانبولده باب سرعسکری میدانندهکی جامع شریفلری پیشکاهنده‌در .

فاتح مصر سلطان سلیم خان اول حضرتلری

سلطان بایزید خان ثانی حضرتلرینك مخدوم عالیکهرلریدر ۸۷۵ سنه‌سنده تولد ایله ۹۱۸ سنه‌سنده جالس تخت عالی بخت عثمانی و ۹۲۶ سنه‌سی شوالنك طقوزنجی کونی عازم کلشن سرای جاودانی اولدیلر و آز وقتده چوق آثار جلیله‌یه موفق بیورلدیلر . تربهٔ مبارکه‌لری استانبولده واقع جامع شریفلری پیشکاهنده‌در .

غازی سلطان سلیمان خان اول حضرتلری

قانونی عنوانیله مشوردر یاوز سلطان سلیم خان قدیم حضرتلرینك مخدوم مفخملریدر ٩٠٠ سنه‌سنده ولادت سنیه‌لری و ٩٢٦ سنه‌سنده جلوس همایونلری وقرق سکز سنه سلطنتدن صکره سکتوار غزاسنده خسته‌لنه‌رق ٩٧٤ سنه‌سی صفرینك یکرمنجی کونی ارتحاللری وقوعه کلمشدر باب فتوی جوارنده جسیم ومتین جامع شریف بی نظیرلری پیشکاهنده واقع تربهٔ مخصوصه‌لرینه دفن اولنمشلردر . ادرنه‌ده‌کی اسکی جامع شریفده اولدیغی مثللو تربهٔ مذکوره قپوسنك اوستنده دخی حجر اسود اسعدك بر جزئی بولندیغی مشهور واثری مشهود اولمغله پیشکاهندن امالهٔ انظار زیارتله کسب شرف اولنمقده‌در .

غازی سلطان سلیم خان ثانی حضرتلری

سلطان سلیمان خان اول حضرتلری صلبندن ٩٣٠ سنه‌سی رجبنك التنجی کونی تولد و ٩٧٤ سنه‌سنده جلوس بیورمشلر و ٩٨٣ سنه‌سی شعبانینك یکرمی یدنجی کونی ارتحال ایتمشلردر مدفن شریفلری آیا صوفیه جامعی حریمنده‌در مبرات مکمله‌لرندن ادرنه‌ده مشهور وبی همتا جامع شریفلری وآیا صوفیه‌نك جسیم مناره‌لریله درون وبیرونده وقونیه وبلاد سائره‌ده آثار خیریه‌لری واردر .

غازی سلطان مراد خان ثالث حضرتلری

٩٥٣ سنه‌سی جمادی الاولیسنك بشنجی کونی سلطان سلیم خان ثانی حضرتلری صلبندن تولد ایله ٩٨٣ سنه‌سنده جلوس بیورمشلردر ١٠٠٣ سنه‌سی جمادی الاولیسنك سکزنجی کونی ارتحال ایتملریله آیا صوفیه حریمنده پدر افخملری تربهٔ شریفه‌سی اتصالنده کائن تربهٔ مخصوصه‌لرینه دفن اولنمشلردر .

غازی فاتحی غازی سلطان محمد خان ثالث حضرتلری

سلطان مراد خان ثالث حضرتلرینك مخدوم مفخملریدر ٩٧٤ سنه‌سی ذی القعده‌سنك یدنجی کونی تولد. و ١٠٠٣ سنه‌سی جمادی الاولیسنده جلوس و١٠١٢ سنه‌سی رجبنك اون ایکنجی کونی رحلت ایلمشلردر مدفن شریفلری آیا صوفیه پیشکاهنده اسکی دار الفنون قارشوسنده‌کی کوشه‌ده تربهٔ مزینه درونننده‌در .

غازی سلطان احمد خان اول حضرتلری

سلطان محمد خان ثالث حضرتلری صلبندن ٩٩٨ سنه‌سی جمادی الاخره‌سنك اون ایکنجی کونی تولد ایله ١٠١٢ سنه‌سی رجبنده جالس تخت عثمانی اولمشلر و ١٠٢٦ سنه‌سی ذی القعده‌سنك یکرمی ایکنجی کونی ارتحال ایلمشلردر استانبولده آت میدانندهکی التی مناره‌لی جامع شریفلری جوارنده واقع تربهٔ مخصوصه‌ده مدفوندرلر اون دردنجی پادشاه عالیجاه اولوب اون درت یاشلرنده جلوس ایله اون درت سنه مقام معلای سلطنته رونقساز اولمشلردر .

سلطان مصطفی خان اول حضرتلری

سلطان محمد خان ثالث حضرتلری صلبندن ١٠٠١ سنه‌سنده تولد ایله ١٠٢٦ سنه‌سی ذی القعده‌سنك یکرمی ایکنجی کونی برادرلری سلطان احمد خان حضرتلری مقامنه جالس اولوب ١٠٢٨ سنه‌سی ربیع الاولی غره‌سنده فراغت ایلمشلردر .

سلطان عثمان خان ثانی حضرتلری

سلطان احمد خان اول حضرتلرینك مخدوم کبیر مکارم موسوملریدر ١٠١٣ سنه‌سنده تولد ایله ١٠٢٨ سنه‌سی ربیع الاولنده جلوس ایتمشلر و ١٠٣١

ایله یکی جامع شریف حولیسنده‌کی ترخان والده سلطان حضرتلری تربهٔ شریفه‌سنه دفن ایدلمشلردر . .

غازی سلطان احمد خان ثالث حضرتلری

سلطان محمد خان رابع حضرتلرینك نجل نجیل عالیشانلری اولوب ١٠٨٤ سنه‌سنده تولد و ١١١٥ سنه‌سی ربیع الاخرینك ایکنجی کونی جلوس ایتمشلردر ١١٤٩ سنه‌سنده ارتحال دار بقا ایله یکی جامع شریف حریمنده والده سلطان حضرتلری تربهٔ منیفه‌سنه دفن اولنمشلردر .

غازی سلطان محمود خان اول حضرتلری

١١٠٨ سنه‌سی محرمنك دردنجی کونی سلطان مصطفی خان ثانی حضرتلرینی صلبندن تولد ایله ١١٤٣ سنه‌سی ربیع الاولنك اون بشنجی کونی تخت عالی تخت عثمانیه جلوس ایتمشلر و ١١٦٨ سنه‌سی صفرینك یکرمی سکزنجی جمعه کونی ارتحاللری وقوعبوله یکی جامع شریف یاننده‌کی والده سلطان حضرتلری تربهٔ منیفه‌سنه دفن اولنمشلردر .

سلطان عثمان خان ثالث حضرتلری

سلطان مصطفی خان ثانی حضرتلری صلبندن ١١١٠ تاریخنده ولادتله ١١٦٨ سنه‌سی صفرینك یکرمی سکزنجی کونی برادر معظملری سلطان محمود خان اول حضرتلری مقامنه جالس اولمشلر و ١١٧١ سنه‌سی صفرینك اون التنجی کونی ارتحال ایله یکی جامع شریف یاننده‌کی والده سلطان حضرتلری تربهٔ شریفه‌سنه دفن اولنمشلردر .

غازی سلطان مصطفی خان ثالث حضرتلری

١١٢٩ سنه‌سنده سلطان احمد خان ثالث حضرتلری صلبندن تولد و ١١٧٢

سنه‌سی صفرینك اون التنجی کونی سریر سلطنته جلوس ایله ۱۱۸۷ سنه‌سی ذی القعده‌سنك سکزنجی کونی ارتحال بیورمشلردر معاید منیفهٔ متعدده‌لرندن لاله‌لی نامیله معروف اولان جامع شریفلری جوارنده وجاده اوزرنده واقع تربهٔ مخصوصه‌لرینه دفن اولنمشلردر .

غازی سلطان عبد الحمید خان اول حضرتلری

سلطان احمد خان ثالث حضرتلرینك مخدوم محترملریدر ۱۱۳۷ سنه‌سنده تولد ایتمشلر و ۱۱۸۷ سنه‌سی ذی القعده‌سنك سکزنجی کونی برادرلری سلطان مصطفی خان ثالث حضرتلری یرینه جالس تخت عثمانی اولمشلردر و ۱۲۰۳ سنه‌سی رجبنك اون ایکنجی کونی ارتحال ایله موفق بیوردقلری مبرات عدیده‌دن باغچه قپوسی جوارنده مدرسهٔ منیفه وعمارات عامره‌لری قربنده اولان تربهٔ مخصوصه‌لرینه دفن اولنمشلردر .

فاتح ثانیٔ مصر غازی سلطان سلیم خان ثالث حضرتلری

سلطان مصطفی خان ثالث حضرتلری صلبندن ۱۱۷۵ سنه‌سنده تولد و ۱۲۰۳ سنه‌سنده عم افخملری مقام عالیسنه جالس اولمشلر و ۱۲۲۳ سنه‌سنده ارتحال ایتمشلردر پدر اکرملری تربهٔ شریفه‌سنده مدفوندرلر .

سلطان مصطفی خان رابع حضرتلری

۱۱۹۳ سنه‌سنده سلطان عبد الحمید خان اول حضرتلری صلبندن تولد ایدوب ۱۲۲۲ سنه‌سی ربیع الاخرینك یکرمی برنجی کونی جلوس ایتمشلر و ۱۲۲۳ سنه‌سنده ارتحال ایله پدر مفخملری تربهٔ منیفه‌سنه دفن اولنمشلردر .

غازی سلطان محمود خان ثانی حضرتلری

١١٩٩ سنه‌سی شهر رمضان شریفنك اون اوچنجی کونی غازی سلطان عبد الحمید خان اول حضرتلرینك صلبندن زیور کهوارهٔ شهود اولوب ١٢٢٣ سنه‌سی جمادی الاولیسنك دردنجی کونی جالس تخت عالی بخت سلطنت و ١٢٥٥ سنه‌سی ربیع الاولنك اون طقوزنجی پازار ایرتسی کونی عازم کاشن سرای آخرت اولمشلردر چنبرلی طاش جوارنده تربهٔ مکملهٔ مخصوصه‌ده مدفونلردر .

غازی سلطان عبد المجید خان حضرتلری

سلطان محمود خان ثانی حضرتلرینك صلب همایونلرندن ١٢٣٨ سنه‌سی شعبانك اون برنجی کونی بالیمن والاقبال زینت بخشای مهد وجود اولوب ١٢٥٥ سنه‌سی ربیع الاولنك اون طقوزنجی پازار ایرتسی کونی پدر عالیکهرلری مقامنه شرف افزای شان واجلال اولمشلر و ١٢٧٧ سنه‌سی ذی الحجه‌سنك اون یدنجی کونی ارتحاللری وقوعیله سلطان سلیم خان اول حضرتلری جامع شریفلری جوارنده واقع تربهٔ مخصوصه‌لرینه دفن اولنمشلردر .

سلطان عبد العزیز خان حضرتلری

سلطان محمود خان ثانی حضرتلرینك نجل مکرملریدر ١٢٤٥ سنه‌سی شعبانك اون دردنجی کونی قدمنهادهٔ عالم وجود اولوب ١٢٧٧ سنه‌سی ذی الحجه‌سنك اون یدنجی کونی برادرلری غازی سلطان عبد المجید خان حضرتلری مقام معالی التامنه جالس اولمش و ١٢٩٣ سنه‌سی جمادی الاولیسنك اون یدنجی کونی فراغ و بش کون صکره شهیداً ارتحال ایله پدر معظملری غازی سلطان محمود خان ثانی حضرتلری تربهٔ لطیفه‌سنه دفن اولنمشلردر .

سلطان مراد خان خامس حضرتلری

غازی عبد المجید خان حضرتلرینك مخدوملرندندر ١٢٥٦ سنه‌سی رجبنك یکرمی بشنجی کونی تولد ایتمش واوچ آی اوچ کون سلطنتده بولنوب مبتلا اولدقاری علتدن طولایی ١٣٢٢ سنه‌سی جمادی الاخره‌سنك اون یدنجی پازار ایرتسی کونی ارتحاللری وقوعیله یکی جامع شریف قربنده والدهٔ محترمه‌لری تربه‌سنه دفن اولنمشلردر .

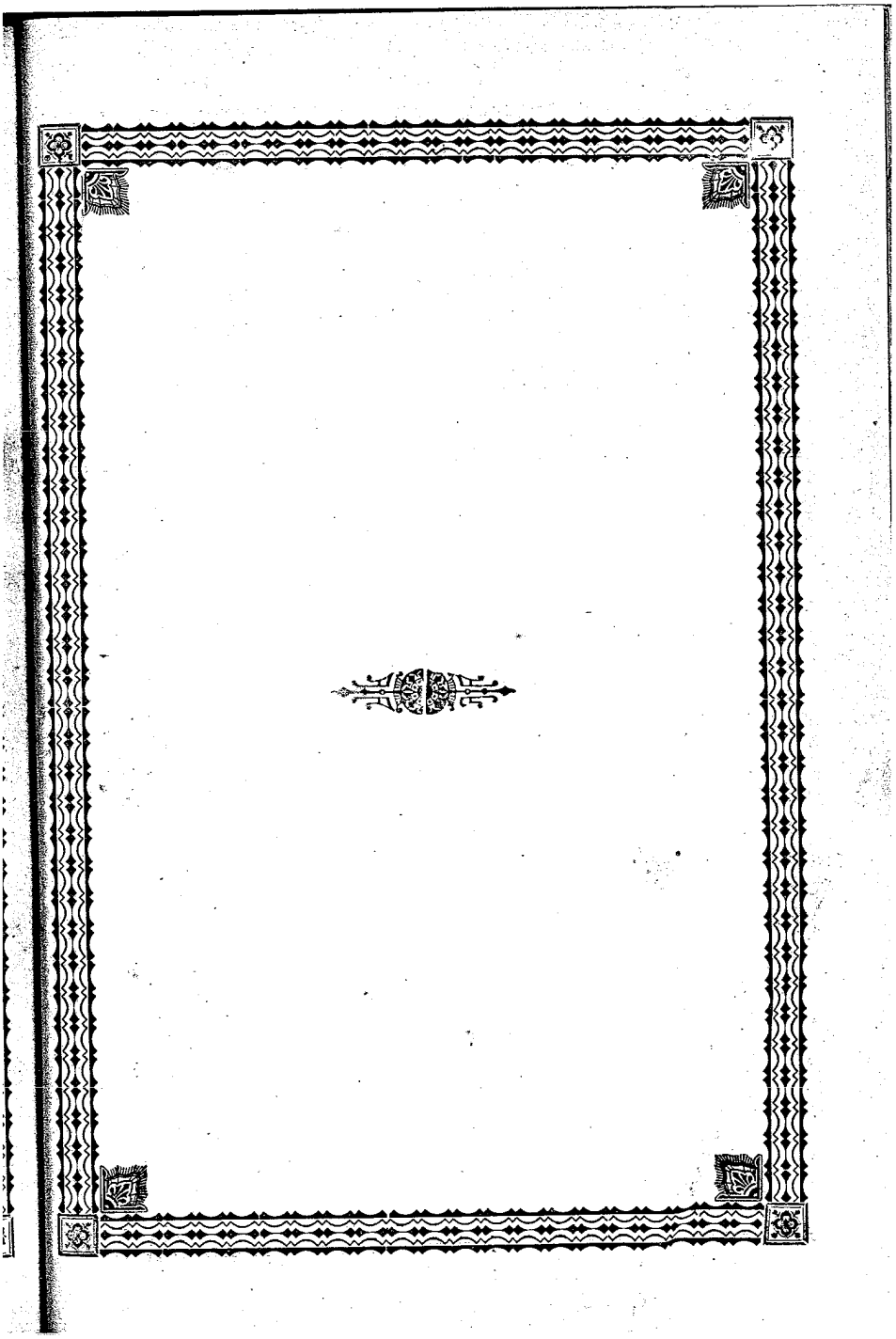

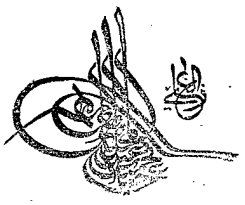

{ پیرایه بخشای سریر خلافتسمیر جهانبانی }
{ پادشاه عالیجاه بی همتا وابی مدانی }
{ السلطان ابن السلطان السلطان الغازی }
{ عبد الحمید خان ثانی ابن السلطان الغازی }
{ عبد المجید خان اید الله خلافته الی آخر }
{ الدوران وشید الله بالعون والفیض }
{ والاحسان افندیمز حضرتلری بالیمن }
{ والسعود بیك ایکی یوز اللی سکز سنهٔ }

{ متیمنه‌سی شهر شعبان شریفنك اون }
{ التنجی چهارشنبه کونی ساعت اون }
{ برده کهواره زیب وجود اوله‌رق بیك }
{ ایکی یوز طقسان اوچ سنه‌سی شهر }
{ شعبان مکرمنك اون برنجی پنجشنبه }
{ کونی بالارث والاستحقاق سریر آرای }
{ خلافت وسلطنت اولمشلردر . }
{ جناب مالك الملك ذات شوکتسمات }
{ ملوکانه‌لرینی کمال موفقیت ومظفریت }
{ وعافیتله الی نهایت الزمان تخت عالی }
{ بخت خلافت شاهانه‌لرنده بر دوام }
{ بیورسون آمین بجاه حضرت سید }
{ المرسلین }

بر صحیفه یوقاروده اشارت قلندیغی وجهله مبدأ دور سعادت ملك وملت اولان ولادت پر میمنت جناب شهریاری بیك ایکی یوز اللی سکز سنه‌سی شهر شعبان شریفنك اون التیسنده وجلوس میامن مأنوس حضرت خلافتپناهی بیك ایکی یوز طقسان اوچ سنه‌سی شهر شعبان المعظمنك اون برینه مصادف بیك ایکی یوز طقسان ایکی سنهٔ رومیه‌سی اغستوسنك اون طقوزنده شرف واقع اولوب هر سنه ولادت سنیه شهر آیلری تاریخ عربی وجلوس همایون شهر آیلری تاریخ رومی اعتبار یله اجرا قلنمقده اولدیغندن بو سنهٔ متینه‌ده فنی کونه تصادف ایده‌جکی بر وجه آتی بیان اولنور.

ولادت پادشاهی

۱۶ شعبان المعظم سنه ۱۳۲۶

۳۰ اغستوس سنه ۱۳۲۴

(جمعه ایرتسی کونی)

جلوس همایون میمنت مقرون حضرت پادشاهی

۰۵ شعبان المعظم سنه ۱۳۲۶

۱۹ اغستوس سنه ۱۳۲۴

(صالی کونی)

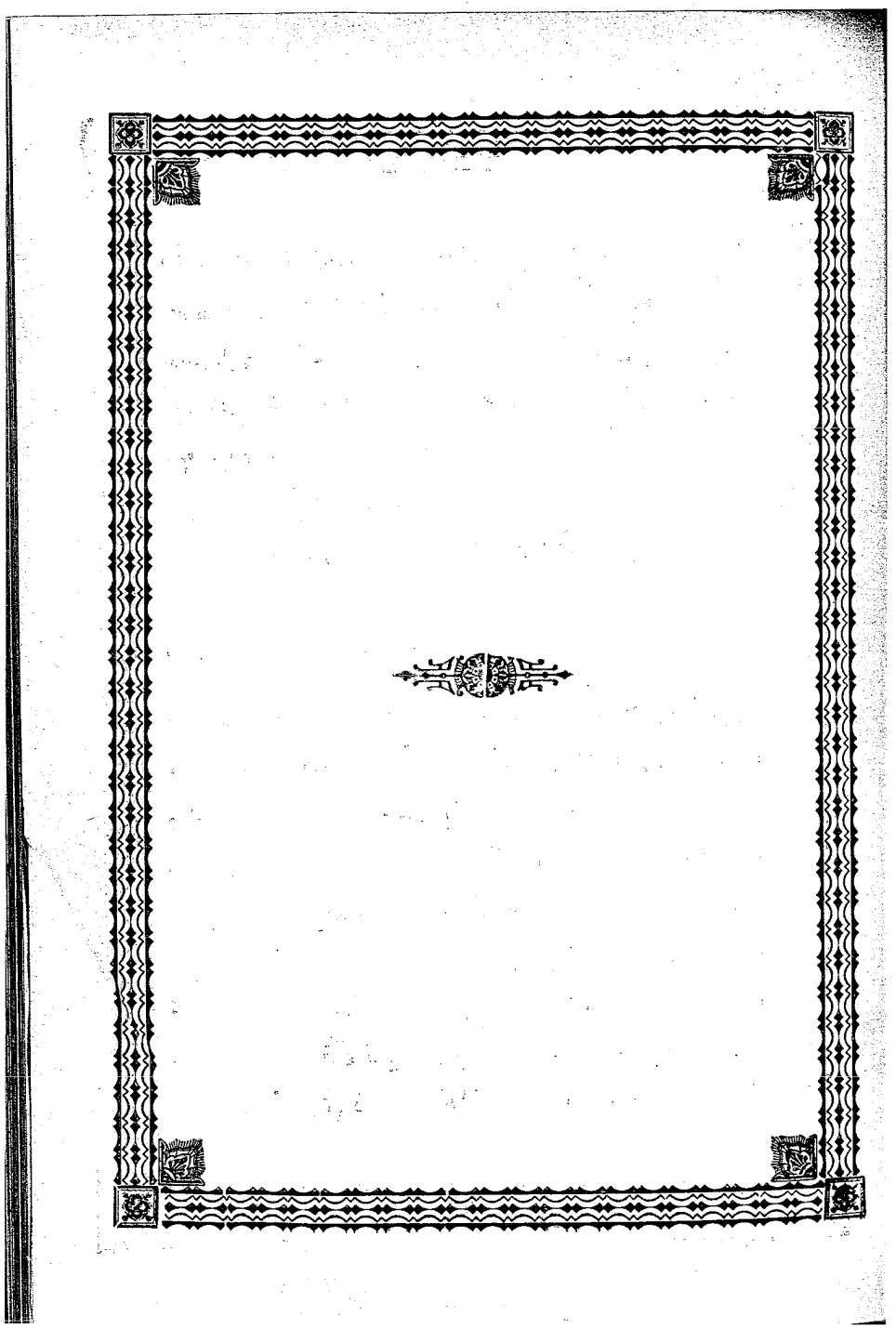

ولادت همایون میمنت مقرون حضرت پادشاهی یه دائر والد کثیر المحامد جهانبانی جنتمکان سلطان ﴿ عبد المجید ﴾ خان غازی حضرتلری جانب اشرفندن صدر اعظم محمد رؤف پاشایه خطاباً باب عالیه شرفوارد اولان خط همایون مسرت نمونك صورت منیفه‌سیدر .

﴿ صورت خط همایون ﴾

« بسم وزیر صداقت سمیرم »

« جناب خلاق جهانك لطف وعنایت علیه‌سنه حمد اولسون »
« اشبو ماه حالك اون التنجی دونکی چهارشنبه کونی ساعت »
« اون بر قرارلرنده صلب پاك شاهانه‌مزدن بر شهزاده »
« قدمنهادهٔ عالم شهود ومسرت افزای کهوارهٔ وجود اولمرق »
« اسمنی سلطان ﴿ عبد المجید ﴾ تسمیه ایلیوب سنی وجله »
« بندکان سلطنت سنیه‌مزی تبشیر ایچون اشبو خط همایون »
« مسرت نمون ملوکانه‌مزی تسطیر ودار السعادة الشریفه‌م »
« اغاسی ایله طرفکه تسییر ایلدم جناب واجب الوجود عمرینی »
« ممدود وقدومنی ذات شاهانه‌مزه وکافهٔ عباد الله متین »

« ومسعود بیورسون آمین . بو مسرت جمیله‌دن جمله عالمیان »
« مبشر وحصه‌مند اولمق اوزره یدی کون بشر نوبت طوپ »
« انداختی وبالجمله وکلای فخام وبندکان صدق اتسامز وسائر »
« استکلی اولانلر دخی ایام مذکوره کیجه‌لرنده ایقاد قنادیل ایله »
« اجرای مراسم سرور وشادی اولنمسنی لازم کلنلره تنبیه »
« ایلیه‌سن همان جناب رب العالمین سلالهٔ طاهره‌مزی الی »
« الابد باقی ودائم وهر حالده عباد اللهه کمال رفاه واسایش »
« احسان بیورسون آمین بحرمة رسول الثقلین »

اشبو خط همایون ولادت ملوکانه‌نك فرداسی پنجشنبه کونی صورت مطنطنه‌ده باب عالی‌یه شرفوارد اولوب مکمل موسیقه ایله استقبال اولنه‌رق مجلس والای احکام عدلیه دائره‌سنده وکلای فخام ووزرای عظام ورجال وامرای بنام مواجهه‌سنده قرائت ویدی کون بشر نوبت طوپ انداختیله هر طرفجه اجرای مسرت اولنمشدر .

جناب حق عمر وعافیت وشان وشوکت همایونلرینی مزداد
بیورسون آمین

{ افتاب عالمتاب اسلاميتك بو حواليه شعشعه انداز انتشار }
{ اولديغى زماندن بو آنه دكين حلب وحواليسنه والى وحاكم }
{ اولان ذوات كرامك اسامى وتاريخ مأموريتلريني مبين }
{ جدولدر }

{ عهد خلفاء راشدينده }

{ اسامئ ولات }

سنين		سنين	
١٦	« ابو عبيده » رضى الله تعالى عنه	٢٠	سعيد بن عامر بن حديم الجمحى
١٦	« خالد بن الوليد » رضى الله تعالى عنه ابو عبيده طرفندن	٢١	عمير بن سعد بن عبيد الانصارى
١٧	حبيب بن مسلم بن مالك	٢٦	« معاويه » رضى الله تعالى عنه
١٨	عياض بن غنم ابو عبيده طرفندن	٢٦	حبيب بن سلمة بن مالك الفهرى معاويه طرفندن

{ عهد خلفاى اميه‌دن }

٤٤	عبد الرحمن بن خالد	٥٣	عبد الرحمن بن ام الحكم الثقفى
٤٦	مالك بن عبد الله	٥٤	محمد بن مالك معن بن زيد السلمى
٥	بشر بن ابى ارطاه	٥٥	دفعهٔ ثانيه سفيان بن عوف
٥١	فضاله بن عبيد	٥٦	جناده بن ابى اميه
٥١	دفعهٔ ثانيه بشر ابن ارطاه	٥٧	عبد الله بن قيس
٥٢	سفين بن عوف	٥٨	مالك بن عبيد الخثعمى
٥٢	محمد بن عبد الله الثقفى	٦٦	عبد الملك بن مروان

سنین	
٠٧٣ محمد بن مروان	
٠٧٧ ولید بن عبد الملك	
٠٨٥ دفعهٔ ثانیه محمد بن مروان	
٠٨٦ مسلم بن عبد الملك	
٠٩١ عبد العزیز بن الولید	
٠٩٢ دفعهٔ ثانیه مسلم بن عبد الملك	
٠٩٥ عباس بن الولید	
٠٩٩ هلال بن عبد الاعلی	
٠٩٩ ولید بن هاشم المعیطی	
١٠١ سلیمان بن ولید القمقاع العبسی	
١٢٥ یزید بن عمر بن هبیره	
١٢٦ مسرور بن الولید	
١٢٧ عبد الملك بن کوثر التنوی	

{ عهد خلفای عباسیه‌ده عامل عنوانیله والیلك ایدنلر }

١٢٣ عبدالله بن علی بن عبد الله بن العباس	١٧٨ جعفر بن یحیی بن خالد بن برمك
١٣٧ زفر بن عاصم بن عبد الله	١٨٠ عیسی بن العکی
١٣٧ ابو مسلم الخراسانی	١٨٢ اسماعیل بن صالح بن علی
١٣٧ صالح بن علی بن عبدالله بن العباس	١٨٢ دفعهٔ ثانیه عبد الملك بن صالح
١٥٢ فضل بن صالح	١٨٧ قاسم
١٥٢ فضل بن الفضل	١٩٣ خزیمه بن حازم
١٥٤ موسی بن سلیمان الخراسانی	١٩٤ دفعهٔ ثالثه عبد الملك بن صالح
١٦٣ هارون الرشید	١٩٧ دفعهٔ ثانیه خزیمه
١٧٠ عبد الملك بن صالح هارون الرشید طرفندن	١٩٨ طاهر بن حسین
١٧٦ موسی بن عیسی	٢٠٦ عبد الله بن طاهر
١٧٦ موسی بن یحیی بن خالد	٢١٣ عباس بن مأمون
	٢١٤ اسحق بن ابراهیم بن مصعب
	٢١٥ عیسی بن علی بن صالح

سنين

٢١٨ عبد الله بن عبد العزيز بن الفضل مأمون طرفندن

٢١٣ عبيد الله معتصم طرفندن

٢٣٠ دفعهٔ ثانيه عبيد الله ابن عبد العزيز

٢٣٠ عبد الله بن محمد صالح

٢٣١ احمد بن سلام بن قتيبه

٢٣١ نصر بن حمزه الخزاعى

٢٣٢ لى بن اسماعيل بن صالح

٢٣٢ عيسى بن عبيد الله

٢٣٥ منتصر بن المتوكل

٢٣٥ طاهر بن محمد بن اسماعيل

٢٤٧ وصيف التركى

٢٥٠ موسى بن بوغا

٢٥١ بو تمام ميمون بن سليمان حدفه

٢٥٢ حمد المولد

٢٥٢ صالح بن عبد الله

٢٥٣ دفعهٔ ثانيه ابو تمام بن ميمون

٢٥٤ ابو الساج داؤد

٢٥٥ احمد بن عيسى بن الشيخ

٢٥٨ سيما الطويل

٢١٦ لولو بن طولون طرفندن

٢٦٩ عبد الله بن الخمع بن طولون طرفندن

سنين

٢٧١ ابو موسى محمد بن العباس بن طولون طرفندن

٢٧١ احمد بن ذى غياش بن طولون طرفندن

٢٧١ اقشين ناميله معروف محمد بن ابى الساج بن طولون طرفندن

٢٧٦ اخشيدك پدرى طغج بن جف

٢٧٦ كورهٔ الخراسانى ناميله معروف بن الحسن على المعتضد طرفندن

٢٨٩ احمد بن سهل البوشجانى

٢٨٩ ابو الاغر خليفه بن المبارك قرامطه نامنده‌كى فرقهٔ باغيه‌يى محواتمشدر

٢٩٠ عيسى غلام النوشرى

٢٩٠ ابو الحسن ذكا عبد الله

٢٩٤ حسين بن حمدان بن حمدون الاعور

٣٠٢ ابو العباس بن المقتدر ناقبى مؤنس الخادم طرفندن

٣٠٢ ابو قابوس مؤنس طرفندن

٣١٦ هلال بن بدر مؤنس طرفندن

٣١٧ وصيف البكتمرى

٣١٨ احمد بن كيغلغ

٣١٩ طريف بن عبد الله السكرى

سنین	
۳۲٤	بدر الخرشنی
۳۲٤	دفعهٔ ثانیه طریف
۳۲٤	ابو بکر محمد بن طبج الاخشیدی
۳۲۵	ابوالعباس احمد بن سعید الکلابی اخشید طرفندن
۳۲۷	ابو بکر محمد بن رایق
۳۲۸	محمد بن یزداد رایق طرفندن
۳۲۹	مساور بن محمد الروقی اخشید طرفندن
۳۲۹	ابو بکر بن رایق طرفندن
۳۳۰	یانس مونسی
۳۳۲	ابو بکر محمد بن علی بن مقاتله
۳۳۲	ابو عبدالله الحسین بن سعید
۳۳۳	ابوالفتح عثمان بن سعید الکلابی اخشید طرفندن
۳۳۳	سیف الدوله علی بن حمدان
۳۵٦	سعد الدوله شریف بن سیف الدوله
۳۵۸	قرعویه بن سعد الدوله
۳٦٦	سعد الدوله بن بکجور
۳٦٦	سعد الدوله
۳۸۱	ابو الفضائل بن سعد الدوله
۳۸۱	ولو بن سعد الدوله

سنین	
٤۱٤	صالح بن مرداس مصر حکمداری طرفندن
٤۲۰	نصر بن صالح
٤۲۹	دزبری مصر حکمداری طرفندن
٤۳۳	ثمال بن صالح بن مرداس
٤٤۹	حسن بن ملهم مصر حکمداری طرفندن
٤۵۲	محمود بن نصر المرداس
٤۵۳	دفعهٔ ثانیه ثمال مصر حکمداری طرفندن
٤۵٤	عطیه بن صالح بن مرداس
٤۵٤	محمود بن عطیه
٤٦۸	نصر بن محمود
٤٦۸	سابق بن عطیه
٤۷۳	مسلم بن خریش شریف ابو علی طرفندن
٤۷۸	تتش بن الحلتینی سلجوقی طرفندن
٤۷۸	اق سنقر سلجوقی ملك شاه طرفندن
٤۸٦	حسن بن علی الخوارزمی سلجوقی تتش طرفندن
٤۸۸	رضوان بن تتش بغداده کی دولت عباسیه طرفندن

سنین	
۵۰۷	الپ ارسلان
۵۰۸	الپ ارسلانك برادری سلطان شاه
۵۱۱	حسام الدین تمر تاش ایلغازی طرفندن
۵۱۵	عبد الجبار
۵۱۸	دفعهٔ ثانیه تمر تاش
۵۱۸	برسقی اق سنقر
۵۱۹	عز الدین بن اق سنقر
۵۲۰	قیماز عز الدین طرفندن
۵۲۱	سلیمان بن عبد الجبار
۵۲۲	اتابکی عماد الدین
۵۳۰	اسوار عماد الدین طرفندن
۵۴۱	نور الدین بن عماد الدین
۵۶۹	اسماعیل بن نور الدین
۵۷۷	مسعود بن مولود اتابکی
۵۷۷	عماد الدین بن مولود
۵۷۹	ملك الظاهر سلطان صلاح الدین ایوبی طرفندن
۵۷۹	صلاح الدینك برادری ملك العادل
۵۸۲	دفعهٔ ثانیه ملك الظاهر
۶۱۳	ملك العزیز بن ملك الظاهر
۶۳۴	ملك الناصر بن ملك العزیز

سنین	
۶۵۸	لولو بن بدر الدین
۶۷۸	ایدمر اق قوش الشمسی
۶۷۹	علم الدین سنجر الباشقردی
۶۸۱	شمس الدین قره سنقر
۶۹۱	سیف الدین بلبان الطباخ
۶۹۹	دفعهٔ ثانیه قره سنقر
۷۱۰	سیف الدین قبجق
۷۱۰	اسن تیمور
۷۱۱	دفعهٔ ثالثه قره سنقر
۷۱۲	سیف الدین سودی الجمدار
۷۱۴	علاء الدین التون بوغا
۷۲۷	سیف الدین ارغون الناصری
۷۳۱	دفعهٔ ثانیه التون بوغا
۷۳۸	سیف الدین طرغای
۷۴۱	سیف الدین الناصری طشتمر
۷۴۲	آی طوغمش الناصری
۷۴۲	طقز تیمور الحموی
۷۴۴	یل بوغا التجباوی
۷۴۶	سیف الدین قریق طای
۷۴۷	سیف الدین طیق تیمور
۷۴۷	سیف الدین بك تیمور
۷۴۸	ارغون شاه الناصری
۷۴۸	فخر الدین ایاز
۷۴۸	سیف الدین الحاج ارقطای

سنین	
٧٥٢	سیف الدین بیغاروس
٧٥٣	ارغون الکاملی
٧٥٥	سیف الدین تار الناصری
٧٥٩	سیف الدین منجك الناصری
٧٥٩	علاء الدین الماردینی
٧٦٠	سیف الدین بك تیمور المومنی
٧٦٠	سیف الدین بك تیمور الخوارزمی
٧٦١	شهاب الدین احمد
٧٦٢	سیف الدین قوتلو بوغا الاحمدی
٧٦٣	سیف الدین منکلی بوغا الشمسی
٧٦٤	دفعهٔ ثانیه قوتلو بوغا
٧٦٥	ایشیق تیمور الماردینی
٧٦٦	سیف الدین
٧٦٧	دفعهٔ ثانیه سیف الدین منکلی بوغا
٧٦٩	علاء الدین التون بوغا الطویل
٧٧٠	سیف الدین اسن بوغا

سنین	
٧٧٠	قوش تیمور
٧٧١	دفعهٔ ثانیه ایشیق تیمور
٧٧٣	عز الدین ای دمر الدوادار
٧٧٤	دفعهٔ ثالثه ایشیق تیمور
٧٧٥	دفعهٔ ثانیه بك تیمور الخوارزمی
٧٧٥	دفعهٔ رابعه ایشیق تیمور
٧٨٠	سیف الدین منکلی بوغا الاحمدی
٧٨٠	دفعهٔ خامسه ایشیق تیمور
٧٨١	سیف الدین تیمور بای القرداش
٧٨١	دفعهٔ ثانیه منکلی بوغا الاحمدی
٧٨٣	سیف الدین اینال الیوسفی
٧٨٣	سیف الدین یلبغا الناصری
٧٨٧	سودون المظفری
٧٨٨	دفعهٔ ثانیه یلبغا الناصری
٧٩١	کمشبغا الحموی

{ دولت چراکسه طرفندن نائب السلطنه عنوانیله }

{ حلبه والی اولان ذوات }

سنین	
٧٩٢	قره تیمور طاش الاحمدی
٧٩٣	سیف الدین حلبان
٧٩٦	تکری بردی

سنین	
٧٩٩	ارغون شاه
٨٠٠	علاء الدین اقبغا الجمال الهذبانی
٨٠١	دتیمور طاش الحمدی الخاصکی

سنین	
٨٠٤	دقماق
٨٠٦	دفعهٔ ثانیه علاء الدین اقبیغا الجمال الهذبانی
٨٠٦	دفعهٔ ثانیه تیمور طاش
٨٠٨	علاف الیحیاوی
٨٠٨	الامیر چکم
٨٠٨	تیمور طاش
٨٠٩	چرکس القاسمی
٨٠٩	دفعهٔ ثانیه الامیر چکم
٨١٠	تیمور بیغا المشطوب
٨١١	دفعهٔ ثانیه تیمور طاش
٨١٢	نوروز
٨١٣	قورقمش
٨١٣	شیخ
٨١٥	دفعهٔ ثالثه تیمور طاش
٨١٥	یشبك بن ازدمر
٨١٧	اینال الصصلاقی
٨١٨	آقبی بك الدوادار
٨٢٠	قجقار القردمی
٨٢٠	یشبك الیوسفی
٨٢٤	النون بیغا الصغیر
٨٢٤	اینال الچکمی
٨٢٤	تکری وردی بن قصروه
٨٢٤	قانی بك

سنین	
٨٢٩	قوتلوجه
٨٣٠	قصروه
٨٣٧	قورقمش
٨٣٩	دفعهٔ ثانیه اینال الچکمی
٨٣٩	تکری وبرمش ترکمانی
٨٤٢	جلبان
٨٤٣	قانی بك الحمزاوی
٨٤٩	تکری وردی الچرکسی
٨٥١	آق وردی الساقی
٨٥١	قانی بك بهلوان
٨٥١	برسبای النصری
٨٥١	تنم
٨٥٢	دفعهٔ ثانیه قانی بك الحمزاوی
٨٥٧	یوسف الخاقانی
٨٥٩	جانم الاشرفی
٨٦٣	اینال الیشبکی
٨٦٥	جانی بك الناجی
٨٦٨	برد بك الجمدار
٨٧١	یشبك الجاسی
٨٧٢	دفعهٔ ثانیه برد بك الجمدار
٨٧٤	قانصوه الیحیاوی
٨٧٨	قایتبای الحمزاوی
٨٨٤	ازدمر بن مزید
٨٨٥	وردیش

سنین	
٨٨٩	دفعهٔ ثانیه ازدمر
٨٩٩	اینال السلحدار
٩٠٣	جانبلاط
٩٠٤	قصروه بن اینال
٩٠٤	دولت بك
٩٠٥	قرقمش بن ولی الدین
٩٠٦	اکماش بن ولی الدین
٩٠٨	سیبای
٩١٠	خیربك

{ ولایتك ادارهٔ عادلهٔ عثمانیه‌یه انتقالندن بو آنه قدر }
{ حلبه کلان ولات عظامك دسترس اولنه بیلان }
{ اسامی وتاریخ ولایتلری }

٩٢٢	جعفر اوغلی احمد قره‌جه پاشا
٩٣٥	وزیر ابراهیم پاشانك حفیدی عیسی پاشا
٩٣٧	خالدی اسفندیار اوغلی موسی بك
٩٣٨	خسرو پاشا حلبده (مکمل بر جامع شریفی واردر)
٩٤١	حسین بك
٩٥١	بیقلی پاشانك اوغلی مصطفی پاشا
٩٥٢	خادم عبد الله اوغلی سنان پاشا
٩٥٧	دوقه‌کین احمد پاشا زاده عادلی محمد پاشا (حلبده مکمل بر جامع شریفی واردر)
٩٦٠	خلیل اوغلی پیر بك
٩٦١	برادری قباد پاشا
٩٦٤	فرهاد پاشا
٩٨٨	بهرام پاشا (حلبده مکمل بر جامع شریفی واردر)
٩٩٤	برادری رضوان پاشا
٩٩٥	حسن پاشا
٩٩٥	سلیمان پاشا
٩٩٦	حسین پاشا
٩٩٩	حاجی احمد پاشا
١٠٠٢	محمد پاشا
١٠٠٥	احمد مطاف پاشا
١٠٠٨	حاجی ابراهیم پاشا

سنین	
۱۰۰۹	علی پاشا
۱۰۰۹	بشیر پاشا
۱۰۰۹	شریف پاشا
۱۰۱۰	وندس اوغلی علی پاشازاده حسن پاشا
۱۰۱۱	ناصیف پاشا
۱۰۱۱	نصوح پاشا
۱۰۱۳	جانبولاد حسین پاشا
۱۰۱٤	برادر زاده‌سی علی پاشا
۱۰۱٦	حسین پاشا
۱۰۱۷	ملك محمد پاشا
۱۰۱۷	میر اخور یوسف پاشا
۱۰۱۸	کوچك سنان پاشا
۱۰۱۹	محمود پاشا
۱۰۲٦	قره قاش محمد پاشا
۱۰٤۰	مرتضی نوغای پاشا
۱۰٤۳	احمد پاشا
۱۰٤٥	امیر کونه یوسف پاشا
۱۰٤٥	دفعهٔ ثانیه احمد پاشا
۱۰٥۰	نصوح پاشا زاده حسین پاشا
۱۰٥۳	سیلوش پاشا
۱۰٥۳	چفته‌لرلی عثمان پاشا
۱۰٥٤	خاصه سلحداری ابراهیم پاشا
۱۰٥٤	درویش پاشا

سنین	
۱۰٥۷	دباغ احمد پاشا
۱۰٦۰	موستارلی مصطفی پاشا
۱۰٦۱	ابشیر پاشا (حلبده مکمل بر جامع شریفی واردر)
۱۰٦٤	طیار زاده مصطفی پاشا
۱۰٦٦	سید احمد پاشا
۱۰٦٦	مرتضی پاشا
۱۰٦۷	جلالی زاده ابازه حسن پاشا
۱۰٦۸	ادرنه‌لی سوخته محمد پاشا
۱۰٦۹	قوناقجی علی پاشا
۱۰۷۰	خصکی محمد پاشا
۱۰۷۱	ابو النور محمد پاشا
۱۰۷۷	حسین پاشا
۱۰۸۰	ابراهیم پاشا
۱۰۸۰	سلحدار حسین پاشا
۱۰۸۲	قبلان مصطفی پاشا
۱۰۸٥	ابراهیم پاشا
۱۰۸۹	حسین پاشا
۱۰۸۹	قره محمد پاشا (حلبده وزیر خانی نامیله مشهور مکمل بر خانی واردر)
۱۰۹۳	محمود پاشا
۱۰۹۳	قره بکر پاشا
۱۰۹٥	قره حسین زاده مصطفی پاشا

سنین	
۱۰۹۶	ابراهیم پاشا
۱۰۹۸	سیاوش پاشا
۱۱۰۱	خلیل پاشا
۱۱۰۶	جعفر پاشا
۱۱۰۷	طورسون محمد پاشا
۱۱۰۷	دفعهٔ ثانیه جعفر پاشا
۱۱۰۸	عثمان پاشا
۱۱۰۸	دیگر عثمان پاشا
۱۱۰۹	سلحدار حسن پاشا
۱۱۱۰	حسن پاشا
۱۱۱۱	علی پاشا
۱۱۱۲	قائممقام یوسف پاشا
۱۱۱۵	سلحدار علی پاشا
۱۱۱۵	چرکس محمد پاشا
۱۱۱۶	حاجی قیران حسن پاشا
۱۱۱۶	سلحدار ابازه سلیمان پاشا
۱۱۱۷	ابراهیم پاشا
۱۱۱۹	عبدی پاشا
۱۱۲۰	تبردار محمد پاشا
۱۱۲۲	دفعهٔ ثانیه ابراهیم پاشا
۱۱۲۵	طوبال یوسف پاشا
۱۱۲۷	دفعهٔ ثانیه چرکس محمد پاشا
۱۱۲۷	مقتول زاده علی پاشا
۱۱۲۸	حلبلی عبد لرحمن پاشا

سنین	
۱۱۲۸	مصطفی پاشا
۱۱۳۰	عثمان پاشا
۱۱۳۱	موره‌لی علی پاشا
۱۱۳۱	رجب پاشا
۱۱۳۶	کورد ابراهیم پاشا
۱۱۳۷	حکیم پاشا زاده علی پاشا
۱۱۳۸	سلحدار محمد پاشا
۱۱۳۸	عارفی احمد پاشا
۱۱۴۱	داماد علی پاشا
۱۱۴۲	کوچك مصطفی پاشا
۱۱۴۳	ابراهیم پاشا
۱۱۴۳	محمد پاشا
۱۱۴۷	بولاد احمد پاشا
۱۱۵۰	عثمان پاشا (حلبده مکمل بر جامع شریفی واردر)
۱۱۵۳	یعقوب پاشا
۱۱۵۷	حاجی احمد پاشا
۱۱۵۸	علی پاشا
۱۱۵۸	دفعهٔ ثانیه حاجی احمد پاشا
۱۱۶۰	حسین پاشا
۱۱۶۲	عثمان پاشا زاده اسماعیل پاشا
۱۱۶۴	عظم زاده سعد الدین پاشا
۱۱۶۵	سید احمد پاشا
۱۱۶۵	عبد الرحمن پاشا

سنين	
١١٦٥	دفعهٔ ثالثه حاجى احمد پاشا
١١٦٦	عبد الله پاشا
١١٦٨	راغب پاشا
١١٧٠	چتەلى زاده عبدى پاشا
١١٧٠	على پاشا
١١٧١	عبد الجليل زاده حسين پاشا
١١٧١	محسن زاده محمد پاشا
١١٧٢	دفعهٔ ثانيه عبد الله پاشا
١١٧٢	مصطفى پاشا
١١٧٣	دفعهٔ ثالثه عبد الله پاشا
١١٧٤	بكر پاشا
١١٧٥	مصطفى پاشا
١١٧٧	عظم زاده محمد پاشا
١١٧٨	احمد پاشا
١١٨٠	كل احمد پاشا زاده على پاشا
١١٨١	محمد امين پاشا
١١٨٢	رجب پاشا
١١٨٣	احمد پاشا زاده محمد پاشا
١١٨٣	محمد پاشا
١١٨٣	عبدى پاشا
١١٨٦	حاجى عثمان پاشا
١١٨٨	محمد پاشا
١١٩٣	دفعهٔ ثانيه عبدى پاشا
١١٩٥	يوسف پاشا

سنين	
١١٩٩	حاجى مصطفى پاشا
١٢٠١	مير عبد الله پاشا
١٢٠٤	مصطفى پاشا
١٢٠٨	عظم زاده عبد الله پاشا
١٢١٤	حاجى ابراهيم پاشا
١٢١٨	ابراهيم پاشا
١٢٢٠	علاء الدين پاشا
١٢٢٢	يوسف ضيا پاشا
١٢٢٤	سرور پاشا
١٢٢٦	محمد راغب پاشا
١٢٢٨	جبار زاده جلال الدين پاشا
١٢٣١	سيد احمد پاشا
١٢٣٣	خورشيد پاشا
١٢٣٧	بيلانلى مصطفى پاشا
١٢٤٠	كليسلى محمد وحيد پاشا
١٢٤٢	سيروزلى يوسف پاشا
١٢٤٣	رؤف پاشا
١٢٤٥	ابراهيم پاشا
١٢٤٥	على رضا پاشا
١٢٤٧	اينجه بيرقدار زاده محمد پاشا
١٢٤٨	مصرلى ابراهيم پاشا
١٢٥٦	محمد اسعد پاشا
١٢٥٨	وجيهى پاشا
١٢٦١	عثمان پاشا

سنین	
۱۲۶۳	مصطفی مظهر پاشا
۱۲۶٤	الحاج کامل پاشا
۱۲۶۵	ظریف مصطفی پاشا
۱۲۶۷	قبرسلی محمد پاشا
۱۲۶۸	عثمان نوری پاشا
۱۲۶۹	سلیمان رأفت پاشا
۱۲۷۱	اسماعیل رحمی پاشا

سنین	
۱۲۷۱	حمدی پاشا
۱۲۷۳	اشقودرهلی مصطفی پاشا
۱۲۷٤	الحاج کامل پاشا
۱۲۷۵	محمد رشید پاشا
۱۲۷۶	اسماعیل پاشا
۱۲۷۷	عصمت پاشا
۱۲۷۹	ثریا پاشا

{ تشکیلات ولایتدن صکره والی اولان ذوات }

۱۲۸۳	مرحوم جودت پاشا
۱۲۸۵	مرحوم ناشد پاشا
۱۲۸۶	مرحوم درویش پاشا
۱۲۸۸	دفعهٔ ثانیه مرحوم ثریا پاشا
۱۲۸۹	مرحوم حاجی علی پاشا
۱۲۸۹	مرحوم کرد احمد پاشا
۱۲۹۱	مرحوم شروانی رشدی پاشا
۱۲۹۱	دفعهٔ ثانیه مرحوم محمد رشید پاشا
۱۲۹۲	مرحوم سامح پاشا
۱۲۹۲	مرحوم اسعد مخلص پاشا
۱۲۹۳	مرحوم امین پاشا
۱۲۹۵	ابهتلو دولتلو کامل پاشا حضرتلری

۱۲۹۶	مرحوم عبدالله غالب پاشا
۱۲۹۶	مرحوم سعید پاشا
۱۲۹۷	مرحوم حسین جمیل پاشا
۱۳۰٤	مرحوم حاجی عثمان نوری پاشا
۱۳۰۵	مرحوم حسن پاشا
۱۳۰۷	عطوفتلو نصوحی بك افندی حضرتلری (تشریفلرندن اول تحویل مأموریت بیورمشلردر)
۱۳۰۷	مرحوم عارف پاشا
۱۳۱۰	دفعهٔ ثانیه مرحوم حاجی عثمان نوری پاشا
۱۳۱۱	دفعهٔ ثانیه مرحوم حسن پاشا

سنين	
١٣١٣	دولتلو مصطفى ذهنى پاشا حضرتلرى
١٣١٣	دولتلو حسن فهمى پاشا حضرتلرى (تشريفلرندن اول تحويل مأموريت بيورمشلردر)
١٣١٣	دولتلو محمد رائف پاشا حضرتلرى
١٣١٨	مرحوم محمد انيس پاشا
١٣٢٠	عطوفتلو مجيد بك افندى حضرتلرى
١٣٢٢	عطوفتلو عثمان كاظم بك افندى حضرتلرى
١٣٢٣	والئ عالى ولايت سعادتلو محمد ناظم پاشا حضرتلرى

{ حلب ولايتنده‌كى مراقد مباركهٔ رسل وانبياء عظام }

حضرت « زكريا » عليه السلامك رأس وصدر سعادتلرى حلبده جامع كبير امويده

حضرت « كالب بن لوقيا » عليه السلام حلبده ساحت بزه محلهسنده

حضرت « بانقوس » عليه السلام حلبده بانقوسه جامع شريفنده

حضرت « شمعون » عليه السلام حلبده سويقة على محلهسنده

حضرت « حبيب النجار » انطاكيه‌نك جامع كبيرنده حضرت « عيسى » عليه السلام طرفلرندن رسول ايدى

{ صحابه واهل بيت كرام }

« تميم الدارى » رضى الله تعالى عنه ادلب قضاسنده

« عبدالرحمن بن ابو بكر » رضى الله تعالى عنه ادلب قضاسنده

« عمرو بن العاص » رضى الله تعالى عنه ادلب قضاسنده

« عبدالرحمن بن عوف » رضى الله تعالى عنه كليسك جوم ناحيه‌سنده

« محمد الانصاری » رضی الله تعالی عنه کلیسده
کاتب وحی پیغمبری « شر حبیل بن حسنه » رضی الله تعالی عنه کلیسده
« مقداد بن اسود » رضی الله تعالی عنه کلیسده
حضرت « علی » کرم الله وجهه حضرتلرینك برادر عالی کهرلری حضرت
« شیخ عقیل » رضی الله تعالی عنه باب قضاسنده
« امام جعفر » رضی الله تعالی عنه باب قضاسنده
« سید علی جواد » رضی الله تعالی عنه حلبده بنقوسه قپوسی جوارنده
اتابکیه تکیه‌سنده « امام جعفر » ك برادرلری
« جابر الانصاری » رضی الله تعالی عنه نفس اورفه‌ده
« ابو عبیده بن الجراح » رضی الله تعالی عنه نفس اورفه‌ده
« سعد بن ابی وقاص » رضی الله تعالی عنه اورفه‌نك روم قلعه قضاسنده
« مالك بن اشتر » رضی الله تعالی عنه مرعش قضاسنده

{ ملوك }

ملوك امویه‌دن (سلیمان بن عبد الملك) مرج دابق قریه‌سنده
ملوك امویه‌دن (عمر بن عبد العزیز) معره‌نك دیر سمعان خرابه‌سنده
ملوك حمدانیه‌دن (سعد الدوله) حلبده جبل جوشن اتکنده
ملوك بنی مرداسدن (محمود) حلب ایچ قلعه‌سنده
ملوك بنی مرداسدن (عطیه بن صالح) حلب ایچ قلعه‌سنده
ملوك اتابکیه‌دن (ملك صالح) حلب ایچ قلعه‌سنده
ملوك بنی مرداسدن (نصر بن محمود) حلب ایچ قلعه‌سنده
ملوك سلجوقیه‌دن (رضوان) حلبده صالحین تربه‌سنده
ملوك سلجوقیه‌دن (الپ ارسلان) حلب قلعه‌سنده
ملوك ایوبیه‌دن (ملك ظاهر غیاث الدین عثمان) سلطانیه مدرسه‌سنده

ملوك ايوبيه‌دن (ملك عزيز) حلب قلعه‌سنده
ملوك چراكسه‌دن (سلطان غورى) حلبده بابا بيرم تكيه‌سى اوكنده

{ اعزهٔ كرام }

حضرت « شيخ عبدالقادر كيلانى » قدس الله سره العالى حضرتلرينك اوغلى
« شيخ صالح » قدس الله سره العالى حلبده فردوس جامع شريفنده
« شيخ ابو بكر الوفائى » قدس الله سره حلبك شمال جهتنده محل مخصوصده
حضرت « سيد نسيمى » قدس الله سره حلبده فرافره محله‌سنده
« شيخ عبد الجواد كيالى » قدس الله سره حلبده سويقة حاتم محله‌سنده
« شيخ جنيد السائح » قدس الله سره نفس باب قصبه‌سنده
« شيخ عقيل المنبجى » قدس الله سره منبجده
حضرت « امام باقر » رضى الله تعالى عنه اورفه خارجنده
« شيخ سعد الدين جباوى » رحمه الله تعالى بيره‌جك قصبه‌سنده
« امام يوسف سكاكى » رحمه الله تعالى بيره‌جك قصبه‌سنده
« شيخ يوسف الروجى » رحمه الله تعالى نفس ادلبده

{ حلب ولايتنده‌كى مقامات مقدسهٔ انبياء عظام }

حضرت « ابراهيم » عليه السلام حلبك ايچ قلعه‌سنده
حضرت « خضر » عليه السلام حلبده ايچ قلعه ايله باب النصرده
حضرت « هود » عليه السلام ادلب قضاسنده
حضرت « ايوب » عليه السلام ادلب قضاسنده
حضرت « يوشع » عليه السلام معره قضاسنده
حضرت « اوريا » عليه السلام نفس كليسده

حضرت « داود » علیه السلام نفس کلیسده

حضرت « حزقیل » علیه السلام باب قضاسی داخلنده تادف قریه سنده

حضرت « ابراهیم » علیه السلام نفس اورفه ده

حضرت « ایوب » علیه السلام نفس اورفه ده

(آل بیت واصحاب کرام)

مشهد امام حضرت « حسین » رضی الله تعالی عنه (٭) حلبده جبل الجوشن اتکنده

« مغیره بن شعبه » رضی الله تعالی عنه انطاکیه ده حربیه جهتنده

« حسن البصری » رحمة الله تعالی علیه انطاکیه ده حربیه جهتنده

(٭) حضرت « حسین » رضی الله تعالی عنه حضرتلرینك رأس سعادتلرینی کربلادن الوب مصره کوتورنلر حلبه اوغرادقلرنده رأس مبارکی وضع ایتدکلری محل اوزرینه بنا اولنمش ومشهد نامیله شهرت بولمش بر دائره در

رتب ملکیه وعلمیه وعسکریه‌نك ترتیبات تشریفاتیه‌سی

رتبهٔ وزارت ومشیریت — صدر روم ایلی واناطولی
برنجی فریق — رتبهٔ بالا

استانبول قاضیلغی — فریقلق — رتبهٔ اولی صنف اولی
روم ایلی بکلربکیلکی

حرمین الشریفین مولویتی — میرلوالق — میر میرانلق
رتبهٔ اولی صنف ثانیسی

بلاد خمسه مولویتی — میر الایلق — رتبهٔ ثانیه صنف مقایزی

مخرج مولویتی — رتبهٔ ثانیه صنف ثانیسی — میر امرالق
عسکری قائممقاملغی — اصطبل عامره مدیرلکی پاپاسی

کبار مدرسین — بیکباشیلق — رتبهٔ ثالثه — رکاب همایون
قپوجی باشیلغی

موصلهٔ سلیمانیه مادوننده بولنان مدرسین — الای امینلکی رتبه‌سی

رتبهٔ رابعه — قول اغالق رتبه‌سی

خواجکان رتبه‌سی — رتبهٔ خامسه — یوزباشیلق رتبه‌سی

ـ{ القاب رسميه }ـ

ذات فخامتسمات حضرت صدر اعظمی‌یه خطاباً :

علمای کرام جانبندن :　　معروض داعیٔ کمینه‌لریدر

سائر ذوات طرفلرندن :　　معروض چاکر کمینه‌لریدر

عباره آره‌سنده اسملری ذکر اولندقده غیاباً :

فخامتلو　دولتلو　حضرتلری

مسند جلیل صدارت عظمایی احراز ایتمش اولان وزرای عظام حضراتنه خطاباً :

علمای کرام جانبندن :　　معروض داعیلریدر

سائر ذوات طرفلرندن :　　معروض چاکرلریدر

عباره آره‌سنده اسملری ذکر اولندقده غیاباً :

ابهتلو　دولتلو　حضرتلری

امیر مکهٔ مکرمه حضرتلریله معزوللری حضراتنه :

دولتلو　سیادتلو　افندم　حضرتلری

دار السعادة الشریفه اغاسی حضراتنه :

دولتلو　عنایتلو　افندم　حضرتلری

مقام جلیل سر عسکری‌یه وشرف صهریت سنیه‌یه نائل اولان وزرای عظام حضراتنه :

دولتلو　عطوفتلو　افندم　حضرتلری

ذات سردار اکرمی‌یه :

دولتلو　رأفتلو　افندم　حضرتلری

وزرای عظام ومشیران کرام حضراتنه :

دولتلو افندم حضرتلری

برنجی فریق ورتبهٔ بالا رجال کرامنه :

عطوفتلو افندم حضرتلری

فریقان کرامه ، رتبهٔ اولی صنف اولی رجال کرامنه ، روم ایلی بکلربکیلکی پایه‌لو امرای کرامه :

سعادتلو افندم حضرتلری

میرلوالره ، میر میران کرامه ، رتبهٔ اولی صنف ثانیسی رجالنه :

سعادتلو افندم

میرالایه ، رتبهٔ ثانیه صنف ممتازی اصحابنه :

عزتلو افندم

رتبهٔ ثانیه صنف ثانیسنه ، میر امرایه ، عسکری قائممقاملرینه ، اصطبل عامره مدیرلکی پایه‌لولرینه :

« عزتلو » « افندی » « پاشا » « بك » « اغا »

بیکباشیلره ، رتبهٔ ثالثه‌یه ، رکاب همایون قپوجی باشیلق پایه‌لولرینه ، الای امناسنه :

« رفعتلو » « بك » « افندی » « اغا »

رتبهٔ رابعه‌یه ، قول اغالرینه ، خواجکانه ، رتبهٔ خامسه‌یه ، یوزباشیلره :

« فتوتلو » « بك » « افندی » « اغا »

سائرلرینه :

« حمیتلو » « بك » « افندی » « اغا »

مسند جلیل مشیخت اسلامیه یه خطاباً :

علمای کرام جانبندن : معروض داعیٔ دیرینه‌لریدر

سائر ذوات طرفندن : معروض بندهٔ دیرینه‌لریدر

عباره آره‌سنده غیاباً :

دولتلو سماحتلو حضرتلری

مسند مشیخت جلیلهٔ اسلامیه‌یی احراز ایتمش اولان ذوات فخامه خطاباً :

علمای کرام جانبندن : معروض داعیلریدر

سائر ذوات طرفندن : معروض بنده‌لریدر

عباره آره‌سنده غیاباً :

دولتلو فضیلتلو حضرتلری

صدور عظامه : سماحتلو افندم حضرتلری

استانبول پایه‌لولرینه : فضیلتلو افندم حضرتلری

حرمین محترمین پایه‌لولرینه : فضیلتلو افندم

بلاد خمسه ومخرج موالیسنه : فضیلتلو افندی

مدرسینه : مکرمتلو افندی

قضاته : مودتلو افندی

سلطنت سنیه‌نك نشان ذیشانلری

خاندان آل عثمان

— مرصع —

خاندان آل عثمان نشان ذیشانی ولی نعمت یمنتمز شوکتلو پادشاهمز غازی سلطان عبد الحمید خان ثانی افندمز حضرتلرینك مأثر جلیلهٔ همایونلرندندر اورته‌سنده‌کی قطعهٔ زرینه منقوش طغرای همایونك زیرنده بیاض مینادن معمول بر دفنه دالی ونشانك قلاده‌یه ربط ایدیلمه‌جکی محلنده کذلك بیاض مینادن مصنوع بر قوردون باغی واردر .

ارطغرل نشانی

ارطغرل نشان ذیشانی ولی نعمت یمنتمز شوکتلو پادشاهمز غازی سلطان عبدالحمید خان ثانی افندمز حضرتلرینك مأثر جلیلهٔ همایونلرندندر التوندن معمول و بلدیز شکلنده اولوب اون ایکی توتیلی وکوشه‌لرنده التون ومینا ایله ایشلنمش اون ایکی بلدیزی حاوی واورته‌سنده ارطغرل کلهٔ مجلهسی و بر جهتنده ارطغرل حضرتلرینك بیوك آسیادن هجرتی تاریخی ودیکر جهتنده نشان عالیلرك طرف اشرف حضرت خلافتپناهیدن تأسیس بیورلدیغی تاریخی محتویدر .

نشان افتخار

— مرصع —

نشان افتخار جنتمکان سلطان محمود خان ثانی حضرتلرینك زمان سلطنتلرنده احداث بیورلمشدر رتب متعدده یه منقسم اولمیوب یالکز قطعهٔ مرصعه‌سی واردر .

نشان امتیاز

— مرصع —

نشان امتیاز ولی نعمت بیمنتمز شوکتلو پادشاهمز غازی سلطان عبد الحمید خان ثانی افندمز حضرتلرینك جملهٔ مآثر جلیلهٔ همایونلرندندر رتب متعدده یه منقسم اولمیوب آلتون وکموش مدالیه‌لری واردر قوردونك نصف طولانیسی یشیل نصف دیکری قرمزی رنکده‌در .

نشان عثمانی

— مرصع —

— برنجی ، ایکنجی ، اوچنجی ، دردنجی —

نشان عثمانی جنتمکان سلطان عبد العزیز خان حضرتلرینك ایجاد کردهٔ عالیلریدر برنجی رتبه‌سنك کرك مرصع وکرك سیم قطعه‌لرینك اورتهسی یشیل کناری قرمزی رنکلی قوردونی واردر .

نشان مجیدی

— مرصع —

— برنجی ، ایکنجی ، اوچنجی ، دردنجی ، بشنجی —

نشان مجیدی والد کثیر المحامد شهریاری جنتمکان سلطان عبد المجید خان غازی حضرتلرینك مأثر عالیه‌لرندندر برنجی رتبه‌سنك کرك مرصع وکرك سیم قطعه‌لرینك اورتەسی قرمزی کناری یشیل رنکلی قوردونی واردر .

نشان شفقت

— برنجی ، ایکنجی ، اوچنجی —

شفقت نشانی ولی نعمت بیمنتمز شوکتلو پادشاهمز غازی سلطان عبد الحمید خان ثانی افندمز حضرتلرینك مأثر جلیلهٔ همایونلرندندر طائفهٔ نسابه مخصوص اولوب برنجی وایکنجی رتبه‌لری مرصعدر وقوردونی اورتەسی بیاض کناری یشیل وقرمزی رنکدەدر .

مدالیه‌لر

— معارف مدالیه‌سی — آلتون وکموش —

جملهٔ مأثر عالیهٔ جناب پادشاهیدن اولەرق ۹ جمادی الاخره سنه ۱۳۱۹ تاریخنده احداث بیورلمشدر .

— حجاز تیموریولی مدالیه‌سی — آلتون وکموش ونیکل —

جلهٔ مأثر عالیهٔ جناب پادشاهیدن اولهرق ۲۰ شعبان سنه ۱۳۱۹ تاریخنده احداث بیورلمشدر .

— یونان محاربه‌سی مدالیه‌سی — کموش —

ذات شوکتسمات جناب خلافتپناهینك جلهٔ آثار سنیه‌لرندن اولوب ۲۷ ذی القعده سنه ۱۳۱٤ تاریخنده احداث بیورلمشدر .

— تخلیصیه مدالیه‌سی — کموش —

جلهٔ مأثر عالیهٔ جناب پادشاهیدن اولهرق ۲۵ ربیع الاخر سنه ۱۳۱۰ تاریخنده احداث بیورلمشدر .

— لیاقت مدالیه‌سی — آلتون وکموش —

جلهٔ مأثر عالیهٔ جناب پادشاهیدن اولهرق ۱۳۰۸ سنه‌سنده احداث بیورلمشدر .

— کرید مدالیه‌سی — آلتون وکموش —

جلهٔ مأثر عالیهٔ جناب پادشاهیدن اولهرق ۱۳۰۸ سنه‌سنده احداث بیورلمشدر .

— زراعت مدالیه‌سی — آلتون وکموش و باقر —

جلهٔ مأثر عالیهٔ جناب پادشاهیدن اولهرق احداث بیورلمشدر .

— افتخار مدالیه‌سی — کموش —

جلهٔ مأثر عالیهٔ جناب پادشاهیدن اولهرق ۲ ربیع الاخر سنه ۱۳۰۶ تاریخنده احداث بیورلمشدر .

— امتیاز مدالیه‌سی — آلتون وکموش —

جلهٔ مأثر عالیهٔ جناب پادشاهیدن اولهرق ۲۱ ذی القعده سنه ۱۳۰۰ تاریخنده احداث بیورلمشدر .

— پلونه مدالیه‌سی — کموش —

جلهٔ مأثر عالیهٔ جناب پادشاهیدن اولهرق ۱۲۹٤ سنه‌سنده احداث بیورلمشدر .

— روسیه محاربه‌سی مدالیه‌سی — کموش —

جلهٔ مأثر عالیهٔ جناب پادشاهیدن اولهرق ۱۲۹٤ سنه‌سنده احداث بیورلمشدر .

— کرید مدالیه‌سی — آلتون وکموش —

فردوس آشیان سلطان عبد العزیز خان حضرتلرینك زمان سلطنتلرنده ۱۲۸۵ سنه‌سنده احداث بیورلمشدر .

— قره طاغ مدالیه‌سی — کموش —

فردوس آشیان سلطان عبد المجید خان حضرتلرینك زمان سلطنتلرنده ۱۲۷۹ سنه‌سنده احداث بیورلمشدر .

— قارص مدالیەسی — کموش —

فردوس آشیان سلطان عبد المجید خان حضرتلرینك زمان سلطنتلرنده ١٢٧٢ سنەسنده احداث بیورلمشدر .

— قریم — سلستره مدالیەسی — کموش —

خاقان مشار الیهك زمان سلطنتلرنده ١٢٧١ سنەسنده احداث بیورلمشدر .

— سواستپول مدالیەسی — کموش —

خاقان مشار الیهك زمان سلطنتلرنده ١٢٧٠ سنەسنده احداث بیورلمشدر .

— بوسنه مدالیەسی — کموش —

خاقان مشار الیهك زمان سلطنتلرنده ١٢٦٦ سنەسنده احداث بیورلمشدر .

— کردستان مدالیەسی — کموش —

خاقان مشار الیهك زمان سلطنتلرنده ١٢٦٣ سنەسنده احداث بیورلمشدر .

— یمن مدالیەسی — التون وکموش —

خاقان مشار الیهك زمان سلطنتلرنده ١٢٦٣ سنەسنده احداث بیورلمشدر .

— برية الشام وقلعهٔ عکا مدالیەسی — کموش —

خاقان مشار الیهك زمان سلطنتلرنده ١٢٥٦ سنەسنده احداث بیورلمشدر .

— اشقودره مدالیه‌سی — کوشی —

فردوس آشیان سلطان غازي محمود خان ثاني حضرتلرینك زمان سلطنتلرنده ١٢٤٧ سنه‌سنده احداث بیورلمشدر .

اصحاب مراتب

دولت علیه‌نك مراتب ملکیه وعسکریه‌سنه منسوب وزرای عظام ومشیران فخام

(اسامی)	تاریخ رتبه یوم ماه سنه		(مأموریت)
حاجی احمد وسیم پاشا	۲۳ ش ۲۸۱	عسکریه‌دن	مسند جلیل قپودانیدن منفصل
منصور پاشا	۲٤ ذ ۲۸۵	»	خدیو مصر متوفی اسماعیل پاشا دامادی
رؤف پاشا	غره ش ۲۸۷	»	یاور اکرم خاصه اردوی همایون مشیری
غازی احمد مختار پاشا	۰۹ ج ۲۸۸	»	یاور اکرم تفتیش عسکری قومیسیون عالیسی رئیس وکیلی وخطهٔ مصریه فوق العاده قومیسری
عبدالرحمن نورالدین پاشا	۰۹ ج ۲۸۹	ملکیه‌دن	باش وکالت جلیله‌دن منفصل عدلیه ناظری
حسین پاشا	غره ل ۲۸۹	»	خدیو مصر متوفی اسماعیل پاشا مخدومی
ابراهام پاشا	۰۸ ش ۲۹۱	»	اعیاندن وشورای دولت ملکیه دائره‌سی اعضاسندن
اله‌قو پاشا	سلخ جا ۲۹۳	»	روم ایلیٔ شرقی والیلکندن منفصل

(اسامی)	تاریخ رتبه		(مأموریت)
	یوم ماه سنه		
محمد کامل پاشا	۱۷ م ۲۹٤	ملکیه‌دن	صدر اسبق وایدین والیلکندن منفصل
سعید پاشا	۲۲ ص ۲۹٤	»	اعیاندن صدر سابق
منیف پاشا	۱۲ را ۲۹۷	»	طهران سفارت سنیه‌سندن منفصل
ریاض پاشا	۱٦ ب ۲۹۷	»	مأمورین مصریه‌دن
دیرسه پاشا	۰۲ ل ۲۹۹	عسکریه‌دن	فخری یاوران حضرت شهریاریدن
حسن فهمی پاشا	۱۱ ذا ۲۹۹	ملکیه‌دن	شورای دولت رئیسی
شریف عبد الله پاشا	۲٤ را ۳۰۰	»	شورای دولت مالیه دائره‌سی اعضاسندن
توفیق پاشا	۱۸ ب ۳۰۱	عسکریه‌دن	انقره والیلکندن منفصل
محمد رائف پاشا	۱۲ م ۳۰۲	ملکیه‌دن	رسومات امینی
محمود ندیم پاشا	۲۸ ج ۳۰۳	عسکریه‌دن	سلاملق رسم عالیسنه مأمور
رجب پاشا	۱۹ ذا ۳۰۳	»	یاور اکرم طرابلس غرب والی وکیلی وقوماندانی
مصطفی ذهنی پاشا	۲۲ را ۳۰٤	ملکیه‌دن	تجارت ونافعه ناظری
محمد ذکی پاشا	۱٤ ل ۳۰۵	عسکریه‌دن	یاوراکرم دردنجی اردوی همایون مشیری
محمد فرید پاشا	۲٤ را ۳۰٦	ملکیه‌دن	داماد حضرت شهریاری
ابراهیم پاشا	۲۲ ج ۳۰٦	عسکریه‌دن	تفتیش عسکری قومیسیون عالیسی اعضاسندن
احمد توفیق پاشا	۰۲ را ۳۰۷	ملکیه‌دن	خارجیه وصحیه ناظری
مصطفی ذکی پاشا	۲٤ م ۳۰۹	عسکریه‌دن	یاور اکرم طوپخانهٔ عامره مشیری وعموم مکاتب عسکریهٔ شاهانه ناظری

(اسامى)	تاريخ رتبه		(مأموريت)
	يوم ماه سنه		
محمد رضا پاشا	٢٩ م ٣٠٩	عسكريه‌دن	ياور اكرم سرعسكر
احمد فيضى پاشا	٢٨ ر ٣٠٩	»	يمن والى وكيلى وقوماندانى
عباس حلمى پاشا	٠٥ ج ٣٠٩	ملكيه‌دن	خديو مصر
شريف محمد رؤف پاشا	٢٦ ذ ٣٠٩	»	سلانيك ولايتى واليسى
نعوم پاشا	٢٤ م ٣١٠	»	خارجيه مستشارى
احمد راتب پاشا	٢٥ ب ٣١٠	عسكريه‌دن	ياور اكرم تفتيش عسكرى قوميسيون عاليسى اعضاسندن وحجاز ولايتى واليسى
محمد توفيق پاشا	١٩ ص ٣١١	ملكيه‌دن	مأمورين ملكيه قوميسيونى رئيسى
يوسف ضيا پاشا	٠٥ را ٣١١	»	دفتر خاقانى ناظرى
حسين ناظم پاشا	٠٧ ذ ٣١١	»	جزائر بحر سفيد ولايتى واليسى
محمد ممدوح پاشا	٢٥ م ٣١٢	»	داخليه ناظرى
طرخان پاشا	٢٧ م ٣١٢	»	اوقاف همايون ناظرى
غوالتس پاشا	٢٤ ل ٣١٢	عسكريه‌دن	اركان حربيهٔ عموميه دائره‌سى رئيس ثانيلكندن منفصل
قامپهوفنر پاشا	٢٤ ل ٣١٢	»	عساكر شاهانه پياده معلمى
عارف پاشا	١٨ را ٣١٣	»	اطباى حضرت شهريارىدن
ادهم پاشا	٠٤ ن ٣١٣	»	ياور اكرم تفتيش عسكرى قوميسيون عاليسى رئيس ثانيسى
پرنس فرديناند	سلخ ل ٣١٣	»	بلغارستان پرنسى وروم ايلئ شرقى واليسى
عبد الله پاشا	١٥ م ٣١٤	»	ياور اكرم يمن والى وكالتندن منفصل

(اسامی)	تاریخ رتبه		(مأموریت)
	یوم ماه سنه		
عارف پاشا	۱۹ م ۳۱٤	عسکریه‌دن	یاور اکرم ادرنه والی وکالتندن منفصل
کاظم پاشا	۰٦ ص ۳۱٤	»	یاور اکرم حمیدیه حجاز تیمور یولی انشا آت ناظری
شوکت پاشا	۰٦ ص ۳۱٤	»	یاور اکرم ایکنجی فرقهٔ همایون قوماندانی
نامق پاشا	۰۷ را ۳۱۵	ملکیه‌دن	قونیه والیلکندن منفصل
حسین حسنی پاشا	غره ج ۳۱۵	عسکریه‌دن	یاور اکرم پترسبورغ سفیر کبیری
سعد الدین پاشا	۲۹ ن ۳۱۵	»	یاور اکرم مرکز و برنجی فرقهٔ همایون قوماندانی
سلیم ملحمه پاشا	۰۹ ذ ۳۱۵	ملکیه‌دن	اورمان و معادن و زراعت ناظری
حسین حلمی پاشا	۲۰ م ۳۱۷	»	روم ایلی ولایات شاهانه‌سی مفتش عمومیسی
محمد فرید پاشا	۲۹ را ۳۱۷	»	صدر اعظم
رشاد پاشا	۰٦ ج ۳۱۸	»	شورای دولت ملکیه دائره‌سی اعضاسندن
شفیق پاشا	۰۵ م ۳۱۹	»	ضبطیه ناظری
نافذ پاشا	۱۰ ر ۳۱۹	عسکریه‌دن	حفظ الصحهٔ عمومیه قومیسیونی اعضاسندن
حسن رامی پاشا	۱۰ ل ۳۱۹	»	یاور اکرم بحریه ناظری
عمر رشدی پاشا	۱۳ ل ۳۱۹	»	یاور اکرم ارکان حربیهٔ عمومیه رئیس وکیل و تفتیش عسکری قومیسیون عالیسی اعضاسندن

(اسامی)	تاریخ رتبه		(مأموریت)
	یوم ماه سنه		
اسماعیل حقی پاشا	۰۵ ذ ۳۱۹	عسکریه‌دن	اشقودره والی وقوماندانلغندن منفصل
حاجی علی پاشا	۲۶ جا ۳۲۰	ملکیه‌دن	سر قرنای حضرت شهریاری
محسین پاشا	۲۶ جا ۳۲۰	»	مابین همایون جناب ملوکانه باش کاتبی
احمد عزت پاشا	۲۶ جا ۳۲۰	»	کاتب ثانیی حضرت شهریاری قرنای جناب پادشاهیدن ومهاجرین قومیسیون عالیسی رئیسی اعضاسی
راغب پاشا	۱۶ ش ۳۲۰	»	قرنای حضرت شهریاریدن مابین همایون جناب ملوکانه مترجمی
حاجی حسین پاشا	۱۵ ن ۳۲۰	عسکریه‌دن	باب والای سرعسکری محاکمات دائره‌سی رئیس اولی
انیس پاشا	۲۹ ن ۳۲۰	ملکیه‌دن	قسطمونی والیلکندن منفصل
صالح منیر پاشا	۲۱ د ۳۲۰	»	پارس سفیر کبیری و بروکسل و برن سفیری
ابراهیم خلیل پاشا	۱۳ ص ۳۲۱	»	بیروت ولایتی والیسی
ابراهیم پاشا	۰۸ جا ۳۲۱	عسکریه‌دن	طقوزنجی نظامیه فرقه‌سی قوماندانی
جلال پاشا	۰۹ ج ۳۲۱	ملکیه‌دن	شورای دولت اعضاسندن
محمد علی پاشا	۲۲ ب ۳۲۱	»	خدیو مصر عباس حلمی پاشا حضرتلرینك برادری
هاشم پاشا	۱۹ ش ۳۲۱	»	معارف ناظری

(اسامی)	تاریخ رتبه		(مأموریت)
	یوم ماه سنه		
احمد ذوالکفل پاشا	۲۰ ر ۳۲۱	عسکریه‌دن	داماد حضرت شهریاری
خالد پاشا	۲۰ ن ۳۲۱	»	یاوران جناب تاجداریدن
نور الدین پاشا	۲۰ ن ۳۲۱	»	
نوری پاشا	۲۶ ن ۳۲۱	»	قرین ثانی حضرت شهریاری
حاجی عاکف پاشا	غره م ۳۲۲	ملکیه‌دن	تجهیزات عسکریه وحرم همایون ملوکانه مصرف ناظری
واصف پاشا	۰۶ ص ۳۲۲	»	داماد شورای دولت مالیه دائره‌سی اعضاسندن
غالب پاشا	۰۶ ص ۳۲۲	»	
محمد پاشا	۰۶ ص ۳۲۲	»	
رشید ممتاز پاشا	۰۲ ب ۳۲۲	»	شهر امینی
طاهر پاشا	غره ش ۳۲۲	عسکریه‌دن	سر تفنگ حضرت شهریاری
محمود ندیم پاشا	۰۸ ش ۳۲۲	ملکیه‌دن	ویانه سفیر کبیری
مصطفی ناظم پاشا	۲۸ ل ۳۲۲	»	قسطمونی ولایتی والیسی وخصهٔ عراقیه اصلاحات قومیسیونی رئیسی
سعد الدین پاشا	۰۴ ذ ۳۲۲	عسکریه‌دن	فخری یاوران حضرت شهریاریدن مصارفات عمومیهٔ عسکریه وعموم متقاعدین وایتام واز امل عسکریه امور ی ناظری
رضا پاشا	۱۰ م ۳۲۳	»	حمیدیه جهاز تیمور بولی ایشلتمه ناظری
جمیل پاشا	۲۱ م ۳۲۳	»	مکتب طبیهٔ شاهانه سر یات خارجیه معلمی

(اسمی)	تاریخ رتبه		(مأموریت)
	یوم ماه سنه		
عارف حکمت پاشا	۰۲ ر ۱۳۲۳	ملکیه‌دن	داماد حضرت شهریاری شورای دولت تنظیمات دائره‌سی رئیس ثانیسی
شاکر پاشا	۲۱ ر ۱۳۲۳	عسکریه‌دن	تفتیش عسکری قومیسیون عالیسی اعضاسندن
رشید عاکف پاشا	۲۸ ر ۱۳۲۳	ملکیه‌دن	سیواس ولایتی والیسی
نجیب ملحمه پاشا	۰۳ ب ۱۳۲۳	»	تجارت و نافعه نظارتی مستشاری
شریف علی پاشا	۱۴ ش ۱۳۲۳	»	امیر مکهٔ مکرمه
عبد الله پاشا	۲۰ ل ۱۳۲۳	عسکریه‌دن	معیت سنیهٔ ملوکانه ارکان حربیه‌سی مشیری
محمد علی پاشا	۰۴ م ۱۳۲۴	ملکیه‌دن	صدارت عظمی مستشاری
شکری پاشا	۱۲ م ۱۳۲۴	»	سوریه ولایتی والیسی
محمد پاشا	۱۰ جا ۱۳۲۴	عسکریه‌دن	سرياور حضرت شهریاری
ضیا پاشا	۱۴ ب ۱۳۲۴	ملکیه‌دن	مالیه ناظری
فرید پاشا	۰۸ ذا ۱۳۲۴	»	طرابزون والی وکیلی
غالب پاشا	۰۱ م ۱۳۲۵	»	تشریفات عمومیه ناظری و ترجمان دیوان همایون
یوسف پاشا	۲۷ ج ۱۳۲۵	»	جبل لبنان متصرفی
اوخانس پاشا	۰۳ ذ ۱۳۲۵	»	خزینهٔ خاصهٔ شاهانه ناظری

ملوکانه جناب ما بین همایون

مابین همایون

(اسامی)

مابین همایون ملوکانه مشیری
دار السعادة الشریفه اغاسی غنی اغا

(اسامی)	رتبه	نشان			مدالیه			
					امتیاز	لیاقت	خدمت	
سرقرمای حضرت شهریاری حاجی علی پاشا	وزیر	مرصع	مرصع	مرصع	الماسلی	.	.	.
قرین ثانی حضرت شهریاری نوری پاشا	مشیر	مرصع	مرصع	مرصع	»	الماسلی	.	.
قرنا محمد پاشا	خدمه فریقی	.	مرصع	مرصع	»	.	.	.
قرنا راغب پاشا	وزیر	.	مرصع	مرصع	»	.	.	.
قرنا امین بك	بالا	.	مرصع	۱	»	.	کوشی	.
قرنا محمد عارف بك	»	.	۱	۱	»	.	»	صنایع
قرنا بکر صدیق بك	»	.	۱	۱	»	.	کوشی	.
قرنا فائق بك	»	.	۱	۱	»	.	»	.
قرنا رضا بك	»	.	۲	۱	»	الماسلی	.	.

جناب ملوكانه

رتبه	نشان		امتياز مداليه‌سى
	عثمانى	مجيدى	
وزير	مرصع	مرصع	التون وكموش

(اسامى)	رتبه	نشان			مداليه			
		افتخار	امتياز	عثمانى	مجيدى	امتياز	لياقت	خدمت	صنايع
مابين همايون جناب ملوكانه باش كاتبى محسين پاشا	وزير	مرصع	مرصع	مرصع	مرصع	التون كموش	التون	التون كموش	.
مابين همايون جناب ملوكانه ايكنجى كاتبى قرناى حضرت شهريارىدن عزت پاشا	»	»	»	»	»	»	»	»	.
تحريرات اجنبيه كاتبى غالب پاشا	»	.	.	١	»	»	.	.	.
مابين همايون جناب ملوكانه كاتبى نورى بك	بالا	.	.	١	١	»	التون	كموش	.
مابين همايون جناب ملوكانه كاتبى على جواد بك	»	مرصع	.	مرصع	مرصع	»	كموش	»	صنايع
مابين همايون جناب ملوكانه كاتبى حقى بك	»	.	.	١	١	»	التون	»	.

(اسامی)	رتبه	نشان		مدالیه		
		عثمانی	مجیدی	امتیاز	لیاقت	صنایع
مابین همایون جناب ملوکانه کاتبی رفیق بك	بالا	۱	۱	کوش	الترن	.
مابین همایون جناب ملوکانه کاتبی فتحی بك	اولی	۱	۱	»	»	.
مابین همایون جناب ملوکانه کاتبی شفیق بك	»	۱	۱	»	»	صنایع
مابین همایون جناب ملوکانه کاتبی عبدالرحمن زکی بك	»	۱	۱	»	»	.
مابین همایون جناب ملوکانه کاتبی سزائی بك	»	۱	۱	»	»	.
مابین همایون جناب ملوکانه کاتبی اسماعیل حقی بك	»	۱	۱	»	»	.
مابین همایون جناب ملوکانه کاتبی رفعت بك	»	۱	۱	»	»	.
مابین همایون جناب ملوکانه کاتبی اجود بك	»	۱	۱	»	»	.
مابین همایون جناب ملوکانه کاتبی امین بك	اولی ثانیسی	۲	۲	.	»	.
مابین همایون جناب ملوکانه کاتبی محمد توفیق بك	»	۲	۲	.	»	.
مابین همایون جناب ملوکانه کاتبی واصف بك	»	۳	۲	.	.	.

(اسامي)	رتبه	نشان			مدالیه	
		افتخار	عثمانی	مجیدی	امتیاز	عثمانی
ماءين همايون جناب ملوكانه كاتبي حسين نعيم بك	اولی ثالثی	.	۳	۲	. .	.
ماءين همايون جناب ملوكانه كاتبي محمد منير بك	»	.	۳	۲	. .	.
ماءين همايون جناب ملوكانه كاتبي عمر لطفي بك	»	.	۳	۲	. .	.
ماءين همايون جناب ملوكانه كاتبي اسماعيل حقي بك	»	.	۳	۲	. .	.
ماءين همايون جناب ملوكانه كاتبي محمد علي بك	ثالثه	.	.	٤	. .	.
ماءين همايون جناب ملوكانه كاتبي نجيب بك	»	.	.	٤	. .	.
ماءين همايون جناب ملوكانه كاتبي كمال بك	»	.	.	۳	. .	كوندی
ماءين همايون جناب ملوكانه كاتبي محمد سعدالدين بك	ثانيه	.	.	.	. .	.
امام اول حضرت شهريارى	.	.	.	.	. .	.
امام ثانی حضرت شهريارى اسماعيل حقی افندی	صدر اناطولی	.	۲	۱	. .	.
سر مصاحب حضرت شهريارى جوهر اغا	.	مرصع	مرصع	مرصع	الماس كوندی	.

(اسامى)	رتبه	نشان			مدالیه				
		افتخار	عثمانى	عبدى	امتياز	افتخار	لياقت	حرب	صنايع
حرم همايون جناب ملوكانه مصارف ناظرى وتجهيزات عسكريه ناظرى حاجى عاكف پاشا	وزير	٠	١	١	٠ ٠	٠	٠	٠	٠
اصطبل عامره مديرى فائق پاشا	بريجى فريق	مرصع	مرصع	مرصع	التون كوش	٠	التون	كوش	صنايع
خدمهٔ خاصهٔ شاهانه وموسيقه فريقى سليمان پاشا	فريق	٠	١	١	٥ ٥	٠	٠	٠	٠
خزينهٔ همايون كتخداسى ادهم بك	بالا	٠	٣	١	٥ ٥	٠	٠	٠	٠
مابين همايون مدير اولى حاجى حسين افندى	٠	٠	٠	٢	٠ ٥	٠	٠	٠	٠
مابين همايون مدير ثانيسى محمد عزت افندى	متمايز	٠	٣	٢	٠ ٠	٠	٠	٠	٠
تشريف همايون مديرى عزت افندى	٠	٠	٢	٢	التون كوش	كوش	٠	٠	٠
خزينهٔ همايون باش كاتبى احمد نجاتى بك	اولى	٠	٤	٢	٠ ٥	٠	كوش	٠	٠
خاص اوطه كتخداسى خيرى بك	٥	٠	٣	٢	٠ ٥	٠	٠	٠	٠
باب السعادة العليه اغاسى مصطفى اغا	اولى ثانيسى	٠	٣	٣	٠ ٠	٠	٠	٠	٠
قپوجوقدار اول حسين بك	ثالثه	٠	١	١	٠ ٠	٠	٠	٠	صنايع
تخصيصئ اول حسنى بك	متمايز	٠	٠	٣	٠ ٠	٠	٠	٠	٠
تخصيصئ ثانى بسيم بك	ثانيه	٠	٠	٤	٠ ٠	٠	٠	٠	٠

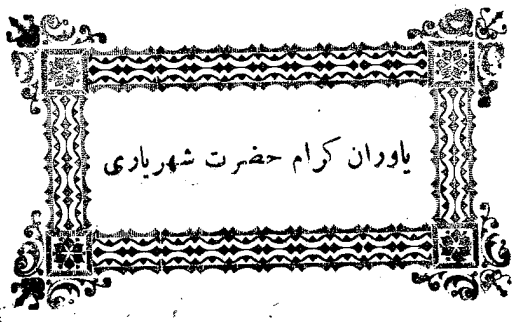
یاوران کرام حضرت شهریاری

یاوران کرام حضرت شهریاری

(اسامی)	رتبه	نشان				مدالیه			
		افتخار	امتیاز	عثمانی	مجیدی	امتیاز		لیاقت	کرید
سرعسکر محمد رضا پاشا	مشیر	مرصع	مرصع	مرصع	مرصع	التون	کموش	التون	التون
طوپخانهٔ عامره مشیری ومکاتب عسکریهٔ شاهانه ناظری مصطفی زکی پاشا	»	»	»	»	»	»	»	»	.
خاصه اردوی همایونی مشیری رؤف پاشا	»	»	»	»	»	»	»	»	التون
بحریه ناظری اسبق حاجی وسیم پاشا	»	.	.	۱	۱	»	»	»	.
تفتیش عسکری قومیسیون عالیسی رئیس وکیلی ومصر فوق العاده قومیسری غازی احمد مختار پاشا	»	.	مرصع	مرصع	مرصع	»	»	»	.
انقره والیٔ سابقی توفیق پاشا	»	.	.	»	۱	»	»	.	.
طرابلس غرب والی وکیلی وقوماندانی رجب پاشا	»	مرصع	.	»	مرصع	»	»	.	.
دردنجی اردوی همایون مشیری محمد زکی پاشا	»	.	مرصع	»	»	»	»	التون	.
تفتیش عسکری قومیسیون عالیسی اعضاسندن ابراهیم پاشا	»	.	.	»	»	»	»	»	.
حجاز والیسی احمد راتب پاشا	»	مرصع	.	»	»	»	»	.	التون

(اسامی)	رتبه	نشان				مدالیه			
		افتخار	امتیاز	عثمانی	مجیدی	امتیاز		لیاقت	کرید
تفتیش عسکری قومیسیون عالیسی رئیس ثانیسی ابراهیم ادهم پاشا	مشیر	مرصع	مرصع	مرصع	مرصع	التون	کموش	التون	التون
حمیدیه حجاز تیمور یولی انشاآت ناظری کاظم پاشا	»	.	.	۱	»	»	»	.	.
ایکنجی فرقهٔ همایون قوماندانی شوکت پاشا	»	.	مرصع	مرصع	»	»	»	التون	.
ایکنجی اردوی همایون مشیری وادرنه والی وکیل سابقی عارف پاشا	»	.	»	۱	»	»	»	.	.
پترسبورغ سفیر کبیری حسنی پاشا	»	.	.	مرصع	۱	.	.	.	.
پیاده معلمی قامپهو فنر پاشا	»	مرصع	.	»	۱	التون	کموش	.	.
عبدالله پاشا	»	.	مرصع	»	مرصع	»	»	.	.
مرکز و برنجی فرقهٔ همایون قوماندانی سعدالدین پاشا	»	مرصع	»	»	»	»	»	التون	.
ارکان حربیهٔ عمومیه دائره‌سی رئیس وکیلی عمر رشدی پاشا	»	.	.	»	۱	»	»	»	التون
بحریه ناظری حسن رامی پاشا	»	.	.	»	مرصع	»	»	»	کموش صنایع

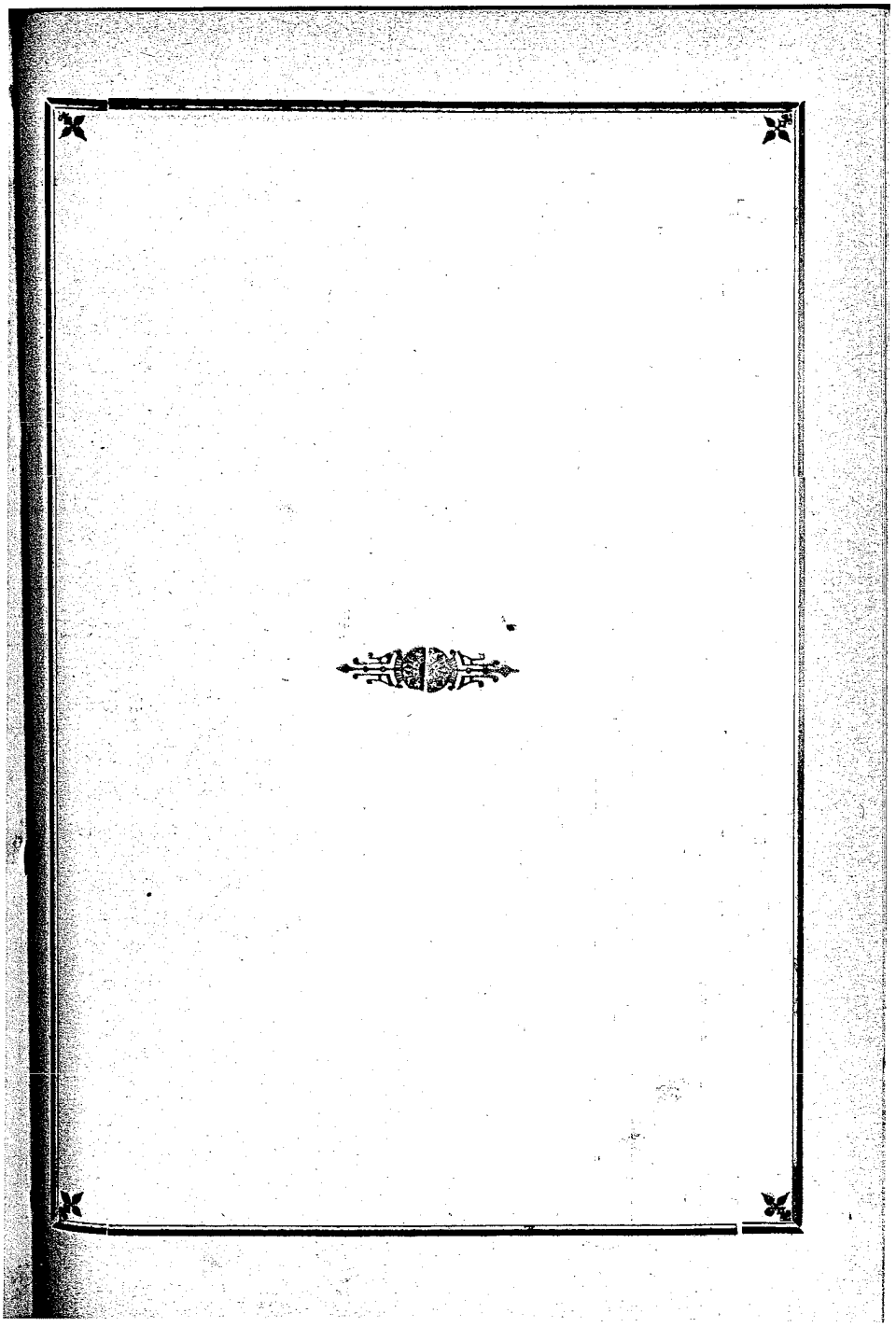

دوائر دولت

هیئت ومجلس

صدر اعظم فرید پاشا

نشان				مدالیه		
افتخار	امتیاز	عثمانی	مجیدی	امتیاز	لیاقت	کرید
مرصع	مرصع	مرصع	مرصع	کوش	التون	کوش

(اسامی)	رتبه	نشان				مدالیه
		افتخار	امتیاز	عثمانی	مجیدی	
عدلیه ناظری عبدالرحمن نورالدین پاشا	وزیر	۳	۳	۳	۳	التون وکوش امتیاز والتون لیاقت
سرعسکر محمد رضا پاشا	مشیر	»	»	»	»	التون وکوش امتیاز وکوش افتخار والتون لیاقت
شورای دولت رئیسی حسن فهمی پاشا	وزیر	»	»	»	»	التون وکوش امتیاز والتون لیاقت
خارجیه ناظری احمد توفیق پاشا	»	»	»	»	»	التون وکوش امتیاز والتون لیاقت
داخلیه ناظری محمد ممدوح پاشا	»	»	»	»	»	التون وکوش امتیاز والتون لیاقت
بحریه ناظری حسن رامی پاشا	مشیر	»	»	»	»	التون وکوش امتیاز والتون لیاقت والتون کرید
طوپخانهٔ عامره مشیری مصطفی زکی پاشا	»	۳	۳	۳	»	التون وکوش امتیاز والتون لیاقت

وکلای فخام

شیخ الاسلام محمد جمال الدین افندی

نشان				مدالیه
افتخار	امتیاز	عثمانی	مجیدی	لیاقت
مرصع	مرصع	مرصع	مرصع	التون

(اسامی)	رتبه	نشان				مدالیه
		افتخار	امتیاز	عثمانی	مجیدی	
مالیه ناظری ضیا پاشا	وزیر	۰	۰	۱	۱	۰
اوقاف همایون ناظری طرخان پاشا	»	مرصع		مرصع	مرصع	۰
تجارت ونافعه ناظری مصطفی ذهنی پاشا	»	»	مرصع	»	»	التون وکوش امتیاز والتون لیاقت والتون کرید
معارف ناظری مصطفی هاشم پاشا	»	»	۰	»	»	التون وکوش امتیاز
مستشار صدر عالی محمد علی پاشا	»	»	۰	»	۱	التون وکوش امتیاز والتون لیاقت والتون وکوش کرید

ولاة عظام

اسامئ ولايات	اسامئ ولاة	رتبه	نشان: افتخار	نشان: امتياز	نشان: عثمانى	نشان: مجيدى	مداليه
حجاز	احمد راتب پاشا	مشير	مرصع		مرصع	مرصع	التون وكموش امتياز والتون كريد
يمن	والى وكيلى احمد فيضى پاشا	»	.	مرصع	»	»	التون وكموش امتياز
بصره	حسن بك	بالا	.	.	٢	١	.
بغداد	حازم بك	»	.	.	مرصع	مرصع	التون وكموش لياقت
موصل	مصطفى بك	»	.	.	»	١	.
سوريه	شكرى پاشا	وزير	.	.	١	١	كموش امتياز والتون لياقت وكريد
بيروت	خليل پاشا	»	.	.	»	»	التون لياقت
طرابلس غرب	والى وكيلى رجب پاشا	مشير	مرصع	.	»	»	التون وكموش امتياز
خداوندكار	توفيق بك	بالا	»	.	»	١	التون وكموش امتياز والتون لياقت وكموش كريد
قونيه	محمد جواد بك	»	.	.	١	مرصع	التون وكموش امتياز وكموش لياقت وكريد
انقره	رشيد بك	»	.		مرصع	»	»
ايدين	فائق بك	»	.	.	»	»	التون وكموش امتياز وكموش لياقت وكريد
اطنه	بحرى پاشا	روم ايلى	.	.	١	١	التون وكموش امتياز والتون لياقت
قسطمونى	مصطفى ناظم پاشا	وزير	.	.	مرصع	مرصع	التون وكموش امتياز
سلانيك	شريف محمد رؤف پاشا	»	.	.	»	١	كموش امتياز والتون لياقت
سيواس	رشيد عاكف پاشا	»	مرصع	.	»	مرصع	التون وكموش امتياز والتون لياقت

اسامئ ولايات	اسامئ ولاة	رتبه	نشان		مدالیه
			عثمانی	مجیدی	
دیار بکر	والی وکیلی محمود عارف پاشا	روم ایلی	٠	٢	٠
بتلیس	طاهر پاشا	«	«	١	التون لیاقت
ارضروم	عبد الوهاب پاشا	«	«	٠	٠
معمورة العزیز	خالد بك	بالا	«	١	التون وکموش لیاقت والتون کرید
وان	علی رضا بك	اولی	٣	٢	٠
طرزون	والی وکیلی فرید پاشا	وزیر	١	«	التون امتیاز
جزائر بحر سفید	حسین ناظم پاشا	«	«	«	التون وکموش امتیاز والتون لیاقت وکرید
ادرنه	زبور بك	مالا	١	«	٠
قوصوه	محمود شوکت پاشا	بر نجی فریق	١	«	التون وکموش امتیاز والتون لیاقت وصنایع
یانیه	حلمی پاشا	فریق	٢	٣	کموش امتیاز
اشقودره	سیف الله پاشا	بر نجی فریق	١	١	التون وکموش امتیاز
مناستر	حفظی پاشا	روم ایلی	١	١	التون لیاقت

الویهٔ مستقله

اسامی الویه	اسامئ متصرفین				
قدس شریف	علی اکرم بك	بالا	١	١	التون وکموش امتیاز والتون لیاقت وکموش کرید
بنغازی	عمر عالی بك	«	«	١	التون لیاقت
زور	محمد رشید پاشا	روم ایلی	٠	٠	٠
ازمید	موسی کاظم بك	اولی	٠	٣	٠
بیغا	محرم بك	روم ایلی	٠	٢	التون لیاقت
چتالجه	سعید بك	اولی ثانیسی	٤	٢	٠
جبل لبنان	یوسف پاشا	وزیر	١	١	٠

ایالات ممتازه

اسامیٔ ایالات	اسامیٔ ولاة	رتبه	نشان				مدالیه
			اشتیاز	عثمانی	امتیاز	مجیدی	
مصر قاهره	حدیو عباس حلمی پاشا	صدارت عظمی پایه‌سی	خاندان آل عثمان	۰	۰	۰	التون لیاقت
بلغارستان ورومایلیٔ شرقی	پرنس فردیناند	مشیر	۰	۰	۰	۰	۰
سیسام اماراتی	اندریا قوباس افندی	بالا	۰	۰	۱	۱	التون لیاقت وکوش کرید

اردوی همایون مشیرلری

اردوی همایون	اسامی	رتبه				
برنجی اردو مشیری	رؤف پاشا	مشیر	۰	۰	۰	التون وکوش امتیاز وصنایع
ایکنجی اردو قوماندانی	ناصر پاشا	برنجی فریق	۰	۰	۰	التون وکوش امتیاز والتون لیاقت
اوچنجی اردو قوماندان وکیلی	اسعد پاشا	فریق	۰	۰	۰	۰
دردنجی اردو مشیری	محمد زکی پاشا	مشیر	۰	۰	۰	التون وکوش امتیاز
بشنجی اردو قوماندانی	مصطفی نوری پاشا	برنجی فریق	۰	۰	۱	التون وکوش امتیاز التون لیاقت
التنجی اردو قوماندانی	صدقی پاشا	»	۰	۰	۰	التون وکوش امتیاز
یدنجی اردو مشیری	حمدفیضو پاشا	مشیر	۰	۰	۰	»

سفرای سلطنت سنیه

بولندقلری محل	اسامیٔ سفرا	رتبه	نشان			مدالیه
			اختیار	ثانی	مجیدی	
برلین سفیر کبیری	توفیق پاشا	مشیر	.	مرصع	۱	التون لیاقت
پارس سفیر کبیری	صالح منیر پاشا	وزیر	مرصع	۰	مرصع ۱	التون وکوش امتیاز والتون لیاقت
پترسبورغ سفیر کبیری	حسین حسنی پاشا	مشیر	.	۰	۱	۰
روما سفیر کبیری	مصطفی رشید بك	بالا	.	۱	۱	کوش امتیاز
طهران سفیر کبیری	شمس الدین بك	۰		۱	۱	.
لوندره سفیر کبیری			.	.	.	.
ویانه سفیر کبیری	محمود ندیم پاشا	وزیر	.	مرصع	مرصع ۱	التون امتیاز والتون لیاقت
اتنه سفیری	رفعت بك	بالا	.	۱	مرصع ۱	التون وکوش امتیاز
استقهولم سفیری	شریف پاشا	برنجی فریق	.	مرصع	مرصع ۱	۰
بروکسل وبرن سفیری	صالح منیر پاشا	وزیر	مرصع	۰	۰	التون وکوش امتیاز التون لیاقت
بکرش سفیری	حسین کاظم بك	بالا	.	۰	۱	التون وکوش امتیاز وکوش لیاقت
بلغراد سفیری	ابراهیم فتحی پاشا	برنجی فریق	.	۱	مرصع ۱	التون وکوش امتیاز والتون لیاقت
چتینه سفیری	احمد فوزی پاشا	میرلوا	.	۲	۱	التون وکوش امتیاز
لاهی سفیری	یوسف میساق افندی	اولی	.	۱	۱	.
مادرید سفیری	عزت پاشا	برنجی فریق	.	مرصع	۱	التون وکوش امتیاز والتون لیاقت
واشینغتون سفیری	محمد علی بك	اولی	.	۱	۲	.

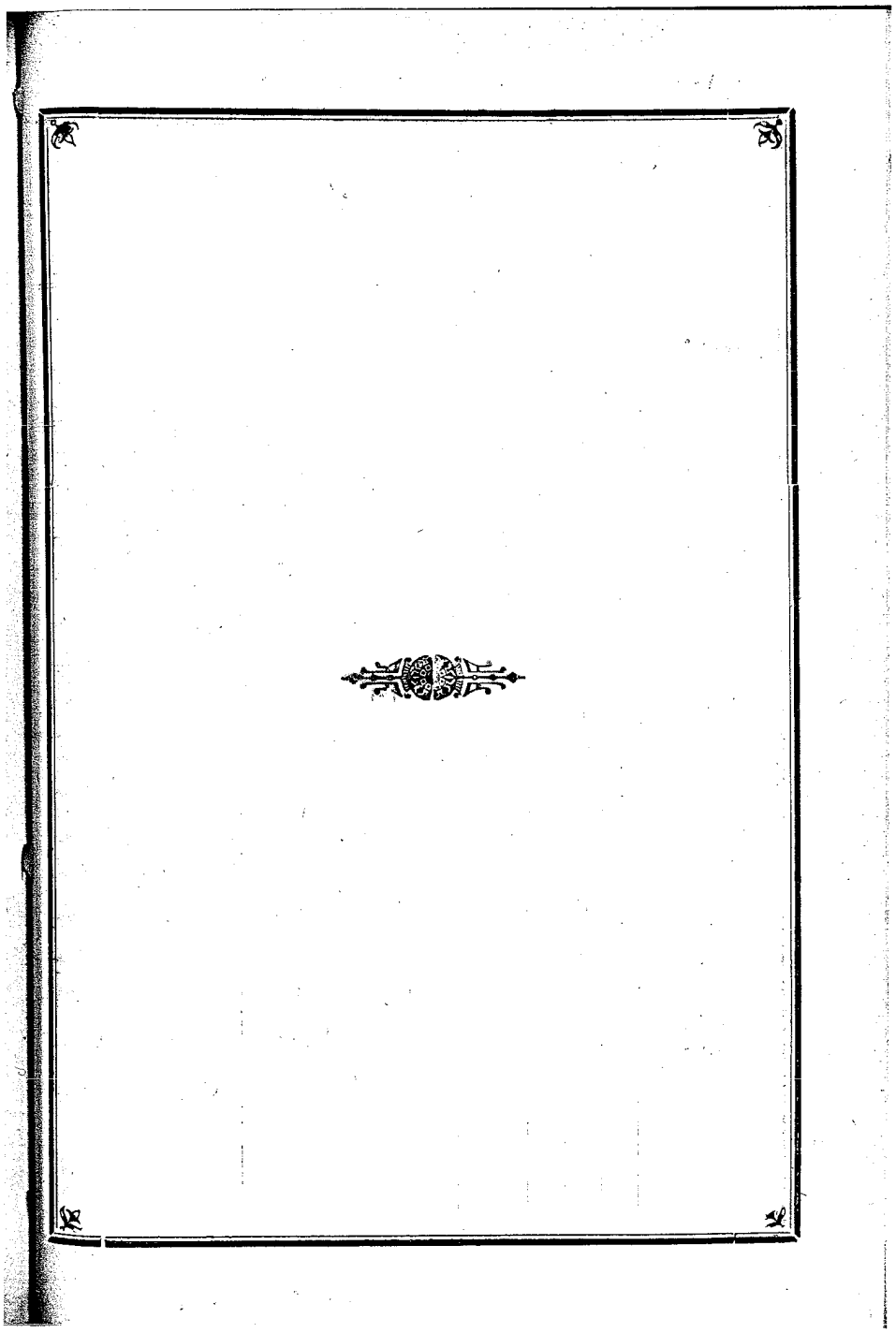

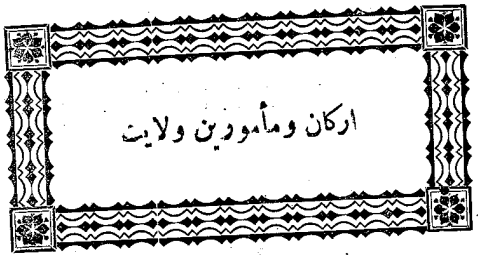
ارکان ومأمورین ولایت

والیٔ عالیٔ ولایت محمد ناظم پاشا

	رتبه		نشان		
	تاریخی	پایه‌سی	تاریخی	پایه‌سی	تاریخی
روم ایلی بکلربکی	۱۲ م ۳۱۸	۱	۲۲ ص ۳۲۱	۱	۲۵ ذا ۳۱۹

ارکان ولایت

(اسامی)	رتبه	تاریخی	نشان			علامت
			پایه‌سی	تاریخی	پایه‌سی	تاریخی	
مرکز نائبی توفیق افندی	حرمین	۲۲ ج ۳۲۰	۲	غره ذا ۳۲۳	۳	۰	
دفتردار علی رضا افندی	اولی ثانیسی	۱۹ ل ۳۱۸	۳	۱۷ ل ۳۱۸	۲	۱۹ ذا ۳۱۹	
مکتوبجی زین العابدین رشید بك	اولی	۲۰ ل ۴۱۵	۰	۰	۳	۱۶ ل ۳۱۷	کوش لیاقت

مجلس ادارهٔ ولايت

رئيس والئ عالئ ولايت

	(اسامی)	رتبه	تاريخی	نشان				مدالیه
				درجه	تاريخی	درجه	تاريخی	
اعضای طبیعیه	نائب افندی	حرمین	٢٢ ج ٣٢٠	٢	غره ذا ٣٢٣	٣	٠	٠
	دفتردار افندی	اولی تاسیسی	١٩ ل ٣١٨	٣	١٧ ل ٣١٨	٢	١٩ ذا ٣١٩	٠
	مکتوبی بك	اولی	٢٠ ل ٣١٥	٠	٠	١	١٦ ل ٣١٧	کموش لیاقت
	مفتی شیخ محمد عیسی افندی (٠)	بلاد خمسه	٢٤ جا ٣٢٠	٣	١٠ م ٣١٩	٣	٢٨ ب ٣١٥	٠
اعضای منتخبه	عبد الرحمن زکی بك	بالا	٢٦ م ٣٢٥	٢	٢٢ م ٣٢٦	١	٢٧ ر ٣١٩	کموش حجاز
	احمد توفیق افندی	اولی تاسیسی	٢٨ را ٣٢٠	٠	٠	٠	٠	٠
	یورغاکی الیان افندی	٠	١٢ م ٣١٩	٠	٠	٠	٠	٠
	جورجی عبدینی افندی	٠	٠	٠	٠	٠	٠	٠
	باشکاتب محمد سامی پاشا	میرمیران	١٧ ب ٣٢٣	٤	٠١ م ٣١٧	٠	٠	٠

(٠) ملل غیر مسلمه رؤسای روحانیه‌سی نظام واصولی وجهله مناوبة دوام ایتمکده‌در .

مجلس اداره هیئت اتهامیه‌سی

رئیس احمد توفیق افندی

اعضا یورغاکی افندی | اعضا جورجی افندی

مجلس اداره مدعی عمومیسی مکتوبی قلمی ممیزی سید احمد افندی

مستنطق معیت ولایته مأمور سعاد فهیم بك

تحت ریاست جلیلهٔ جناب ولایتپناهیده بولنان نافعه قومیسیونی

اعضا: مجلس ادارهٔ ولایت اعضاسندن عبد الرحمن زکی بك — سرمهندس اسکندر رعد افندی — نفوس ناظری عمر عزمی افندی

ولایت بدلات نقدیه تحصیل مأموری مصطفی فرید بك — بانقه مأموری محمد صبری افندی — بلدیه اعضاسندن افندی

کاتب ناهید بك

مجلس اداره قلمی

(اسامی)	رتبه	تاریخی	عثمانی	تاریخی
باش کاتب محمد سامی پاشا	میرمیران	۱۷ ب ۳۲۳	٤	۰۱ م ۳۱۷
کاتب ثانی عبد الله زاهد افندی	ثالثه	۰۹ ن ۳۱٤	۰	۰
مسعود حاجی عبدی افندی	رابعه ۹ ص ۳۰۹	مبیض حیدر بك	ثالثه ۲۵ ذا ۳۲٤	
مفید مصطفی رمزی افندی	رابعه ۲۶ ر ۳۱۸	« زکریا افندی		
مبیض مصطفی رشید بك	ثالثه ۲۷ م ۳۲۶	« شکیب بك	رابعه ٤ را ۳۱۷	

مكتوبئ ولايت قلمى

(اسامى)	رتبه	تاريخى	نشان مجيدى	نشان تاريخى
ممز اول سيد احمد افندى	ثانيه	١٧ ذا ٣١٦	٥	١٣ م ٣١١
ممز ثانى مصطفى فهمى افندى	رابعه	٠٩ ن ٣٠٤	٠	٠
ممز ثالث كنعان بك	ثالثه	٠٩ ر ٣٢٥	٠	٠

مسودلر

مسود رشيد افندى		مسود وجيه بك	ثالثه ٢٧ م ٣٢٦
« نشأت بك	رابعه ٤ را ٣١٧	« مصطفى بك	
« على ثريا افندى		« معاونى خالد افندى	
« محمد شكيب افندى	رابعه ١٥ ل ٣١٧	« « كمال فتحى بك	

مبيضلر

سر مبيض محمد سرور افندى		مبيض اسماعيل حقى افندى	
مبيض احمد افندى		« نديم افندى	
« حسنى افندى		« باسم بك	
« محمد على افندى		« حمدى بك	
« صبحى افندى		« على كمال افندى	ثالثه ١٠ ب ٣١٤
« شوقى افندى		« فؤاد افندى	
« محمود افندى		« محمود بك	
« ضيا افندى			

ملازملر

عبد الله ثريا بك	محمد فؤاد افندى
نورى بك	صبرى بك
بسيم افندى	احمد بك
عبد القادر ذهدى افندى	على بهزاد بك
عبد القادر افندى	

اوراق قلمى

(اسامى)	رتبه	تاريخى
مدير محمد اسعد افندى	متمايز	٢٠ را ٣٢٥
معاونى محمد ناصر افندى	رابعه	٩٠ ن ٣١٤

مقيد حسن افندى	مقيد احمد بك
« محمد سعيد افندى	« محمد نورى افندى
« بها افندى	« محمد عاطف افندى

ترجمه اوطه‌سى

ترجمان محمود غالب بك	ثالثه ٥ جا ٣١٩	كاتب ومقيد محمد طاهر افندى

معيت ولايته مأمور اولنلر

مأمور سعاد فهيم بك	مأمور رفعت افندى
« ادهم قدرى افندى	« محمد جميل افندى
« احمد فؤاد افندى	« عونى ميرزا بك

محاسبهٔ ولايت

(اسامی)	رتبه	تاريخی	مدالیه
ممیز نشأت افندی	ثالثه	٢٥ ب ٣١٧	.
مصالح جاريه باش كاتبی فهمی افندی	.	.	.

مصالح جاريه شعبه‌سی

ممیز معاونی نوری افندی	ثانیه	٢٦ ج ٣١٦	.
مصالح جاريه باش كاتبی معاونی بها بك	»	٠٦ ى ٣٢٣	افتخار
مبیض زكی افندی	.	.	.
» عثمان افندی	.	.	.

ولايت واردات ومصرف شعبه‌سی

وردات كاتبی يوسف افندی	ثالثه	٣٠ م ٣١٧	.
رفيق سعد الدين افندی	.	.	.
مصرف كاتبی نيقولاكی حسون افندی	.	.	.
رفيق عبد الغنی نابل افندی	.	.	.

لوا واردات ومصرف شعبه‌سی

مصرف كاتبی عبد الله حكمت افندی	ثالثه	١٣ ر ٣١٦	.
رفيق وعدليه حساب كاتبی اسعد افندی	.	.	.
ديكری ميشيل افندی	.	.	.
واردات كاتبی حلمی افندی	.	.	.
رفيق عطا افندی	.	.	.

مركز واردات ومصرف شعبه‌سى

واردات كاتبى بشير افندى	مصرف كاتبى عبد اللطيف افندى
رفيقى يورغاكى افندى	رفيقى نيقولاكى افندى

محاسبات عتيقه شعبه‌سى

كاتب فارس افندى

اوراق شعبه‌سى

مأمور كامل افندى	انبار مأمورى عكاش افندى
رفيقى احمد عطا افندى	اوراق حجازيه مبايعه مأمورى قسطاكى افندى
ديكر رفيقى جميل افندى	
صندوق امينى حسنى افندى ثالثه ٣ لا ٣٢٤	خزينه دعوى وكيلى حازم افندى

مع تحرير ويركو اداره‌سى

مدير مصطفى افندى ثالثه ١٦ر٣٢٥ مداليه الافتخار

ميزان باشكاتبى محمد كامل افندى	١ نجى دائره رفيقى مصباح افندى
١ نجى دائره كاتبى صالح افندى	٢ « « ياور افندى
٢ « « راغب بك ثالثه ٢٧ م ٣٢٦	٣ « « وجيه افندى
٣ « « يوسف افندى	دفترجى محمد اغا

ويركو اداره‌سنه مربوط تدقيق بقايا قلمى

كاتب حسن صبرى افندى . نشئب افندى . محمود افندى . عبد القادر افندى	كاتب سعيد افندى . امين افندى . جميل افندى . رفعت افندى . كنعان افندى

ويركو اداره‌سنه مربوط هيئت تخمينيه

حاجى عبدو شيخو افندى	نصرى سابا افندى
حلاج زاده امين افندى	رحمو نحماد افندى

تحصيلات قوميسيونى

رئيس دفتردار بك

اعضا مجلس اداره اعضاسندن زكى بك	اعضا بلديه اعضاسندن غالب بك

پياده تحصيلدارلرى

سر تحصيلدار رضا افندى

٠١ نجى دائره نصرى افندى	١١ نجى دائره محمد شيخ افندى
٠٢ « « محمد افندى	١٢ « « بشير افندى
٠٣ « « سليم افندى	١٣ « « محمد طباخ افندى
٠٤ « « ميخائيل افندى	١٤ « « امين افندى
٠٥ « « عارف افندى	١٥ « « استيفان افندى
٠٦ « « سليم اديب افندى	١٦ « « محمد باقر افندى
٠٧ « « صالح افندى	١٧ « « حسن يونس افندى
٠٨ « « ميشيل افندى	١٨ « « رزق الله افندى
٠٩ « « مصطفى افندى	١٩ « « حبيب افندى
١٠ « « باسيل افندى	٢٠ « « صبحى افندى

دفتر خاقانی اداره‌سی

مدیر حاجی کمال بك	ممتاز	۹ ب ۳۲۲	٤/٤	۲۵ را ۳۱۸	٤/٣	۲۱ ب ۳۲٤	

باشکاتب ابراهیم ناجی افندی	مرکز طابو کاتبی رفیق شیخ زکی
رفیق اول حسن صبری افندی	افندی
رفیق ثانی رزق الله افندی	مرکز طابو کاتبی رفیق فیضی بك
مرکز طابو کاتبی حاجی سعید افندی	دفترجی علی اغا

سجل احوال قومیسیونی

رئیس مکتوبی بك	اوراق مدیری افندی
اعضا مکتوبی ممیزی افندی	محاسبه ممیزی افندی

نفوس نظارتی

ناظر عمر عزمی افندی	ممتاز	۱۸ ذا ۳۲٤	

باشکاتب محمد حمدی افندی	ملازم بشیر افندی . لطفی افندی .
کاتب ثانی باسیل افندی	محمد افندی

اورمان اداره‌سی

سر مفتش احمد رازی افندی

باشکاتب امین افندی	اق یول اورمان اونده‌لق مأموری
تذکره محرری محمد رشید افندی	صالح افندی
باب الفرج اورمان اونده‌لق مأموری	پیاده قولجیسی مصطفی باهر افندی
احمد افندی	« « سلیمان افندی

ولایت نمونه چفتلکی مدیر وکیلی و معاونی اغوب اوسقان افندی

ولايت بيطار ممتشى توفيق افندى رابعه ١٤ر٣١١ | بيطار معاينه مأمورى سالم افندى

اوقاف اداره‌سى

(اسامى)	رتبه	تاريخى	نشان			
			نمره	تاريخى	نمره	تاريخى
محاسبه‌جى حمد راسم افندى	اولى ثانيه‌سى	١٨ر١٠٣٢	٠	٠	٠	٠
محاسبه مأمورى محمد نشأت مك	ثانيه	٠٣ل٣٢٥	٤	٢ د ٣٠٧	٤	٥ ش٣٠٧
باشكاتب نجيب افندى	ثانيه	٠٣ش٣١٧	٠	٠	٠	٠
محاسبه كاتبى حلال افندى	٠	٠	٠	٠	٠	٠

كاتب كامل افندى
« ابو المواهب افندى — ادرنه مدرسى ٢٦ص٣٢٢
« رأفت افندى
« ميخائيل افندى
« صبحى افندى
« محمد شوقى افندى

صندوق امينى عمر افندى
سر تحصيلدار وحيد اغا
تحصيلدار محمد على اغا
« محمد حجو اغا
« محمد شريف اغا
« عبد الرحمن اغا

اوقاف قوميسيونى

رئيس مفتى افندى	بلادخمسه	٢٤جا٣٢٠	٣	١٠م٣١٩	٣	٢٨ب٣١٥
اوقاف محاسبه‌جيسى افندى	اولى ثانيه‌سى	١٨ر١٠٣٢	٠	٠	٠	٠
نعسانى زاده شيخ محمد افندى	ازميريه مجردى	٠١جا٣٢٠	٠	٠	٠	٠
مفتى زاده شيخ عبد الله افندى	«	٠١ر١٠٣٢٤	٠	٠	٠	٠
جابرى زاده حامد افندى	ادرنه مدرسى	١٩ب٣١٤	٠	٠	٤	١٣ص٣١٥
اورفه‌لى زاده شيخ حسين افندى	ادرنه مجردى	٢٦ل٣٢٠	٠	٠	٠	٠

زراعت بانقه‌سی

مأمور محمد صبری افندی	معاونی احمد رفعت بك

شعبه اداره مجلسی

رئیس محمد صالح فندی		ثانیه	۲۸ دا ۳۲۰

شعبه مأموری افندی	نافع افندی
محمد اسعد افندی	اسکندر سالم افندی

شعبه قلمی

اقراضات مقیدی اوهانس راغب افندی	اوراق مقیدی محمد بشیر افندی
حصهٔ اعانه مقیدی عبد القادر افندی	تحصیلدار عبد الرحمن افندی
یومیه کاتبی میساق افندی	« صالح افندی . هاشم افندی
وزنه دار عبد الرحمن افندی	ملازم رفعت افندی . نصری افندی

مأمورین فنیه

ولایت سر مهندسی اسکندر رعد افندی		اولی ثانیسی	۱۷ دا ۳۲۵	م ۳	۳۰ ذ ۳۱۶

مهندس یوسف کنعان افندی	اورفه مهندسی غالب افندی رابعه
مهندس فؤاد بك رابعه	کاتب ابراهیم افندی
باشکاتب ناهید بك	مرعش مهندسی لطیف بك رابعه
سر قوندقتور ارسلان افندی	موظف قوندوقتور حاجی صدقی افندی
موظف قوندوقتور محمد نجیب افندی	« عثمان افندی
« اشیل شارتیه افندی	کاتب حسن افندی
انبار مأموری زکی افندی	

طرق ومعابر عملهٔ مكلفه‌سى بدلات نقديه تحصيلات هيئتى

ولايت بدلات نقديه محصل مأمورى مصطفى فريد بك ثالثه
حلب سنجاغى بدلات نقديه محصل مأمورى ناهيد بك
حلب بدلات نقديه كاتبى كمال افندى

معارف اداره‌سى

(اسامى)	رتبه	تاريخى	نشان			
			پايه	تاريخى	پايه	تاريخى
مدير محمد نادر بك	اولى ثانيسى	.	٣	.	٢	.
محاسبه مأمورى سالم افندى	ثالثه	٣٢٢٥٠٧	.	.	.	.
معاينه مأمورى حبيب افندى	»	.	.	.	٣	.
معارف كاتبى احمد شكرى افندى	.	.	.	.	.	.
محاسبه مأمورى رفيق نجيب افندى	.	.	.	.	.	.
صندوق امينى ابراهيم حقى افندى	.	.	.	.	.	.

مكاتب ابتدائيه مفتشى عبد الرحمن افندى — بورسه مدرسى ٣١٤
اوقاف مندرسه كاتبى مخائيل افندى

اعانهٔ لجنه صندوق امينى صبحى افندى
مبيض احمد حافظ افندى

تحت رياست عليهٔ جناب ولايتپناهيده بولنان

معارف قوميسيونى

مركز نائبى محمد توفيق افندى	حرمين	٢٢ ج ٣٢٠	٣	غره ذا ٣٢٣١	٣	٠
دفتردار على رضا افندى	اولى ثانيسى	١٩ ل ٣١٨	٣	١٧ ل ٣١٨	٢	١٩ ذا ٣١٩
مجلس اداره اعضاسندن	بالا	٢٦ م ٣٢٥	٣	٢١ را ٣٠٤	١	٢٧ ر ٣١٩
عبد الرحمن زكى بك						
مفتى شيخ محمد افندى	بلاد خمسه	٢٤ جا ٣٢٠	٣	١٠ م ٣١٩	٣	٢٨ ب ٣١٥
معارف مدرى نادر بك	اولى ثانيسى	٠	٣	٠	٢	٠
كاتب احمد شكرى افندى	٠	٠	٠	٠		٠

مكتب اعدادئ ملكى ليلى مأمورلرى

مدير محى الدين بك ثالثه	امام شيخ فريد افندى
معاون اول هاشم افندى	انبار مأمورى عبد السلام افندى
« ثانى موسى الكاظم افندى	دبوى مأمورى حسنى افندى
« ثالث قدرى افندى	اعدادى مبصرى عمر وصفى افندى
طبيب محيه مفتشى بسم بك ثانيه ٢٥ م ٣١١	« « على شكيب افندى
كاتب ومبايعه مأمورى على رضا افندى	

اعدادى هيئت تعليميه‌سى

ادبيات معلمى محمد نادر بك اولى ثانيسى ٤ ٣ ٢	تاريخ اسلام معلمى سالم افندى ثالثه
ميخانيك ، فيزيق ، قوانين ، ثروت ،	تاريخ ، جغرافيا ، حساب معلمى
مواليد ثلثه ، حفظ الصحه ، كيميا	هاشم افندى
معلمى محى الدين بك ثالثه	عربى معلمى عبد الله افندى ازميريايه عجرده ١ ذا ٣٢٤

عقائد ، عربی ، فارسی معلمی موسی الکاظم افندی	فرانسزجه معلمی عزت بك متمايز
اصول دفتری ، کتابت ترکجه ، جغرافيا معلمی قدری افندی	فرانسزجه ، قوزموغرافيا ، هندسه ، رسم معلمی پروانت افندی
علوم دينيه ، اخلاقيه ، منطق معلمی عصمت الله افندی موصلهٔ صحن ٢ ب ٣٠٣	حساب ، جبر ، مثلثات ، معلومات زراعيه وصحيه معلمی منحل
ترکجه ، حساب معلمی احمد شکری افندی	حسن خط معلمی حسن افندی
	ارمنيجه معلمی خچادور افندی

احتياط صنفلری هيئت تعليميه‌سی

معلم اول عبد الله افندی	معلم واقف افندی
« علی رضا افندی	مبصر واقف افندی

(١٣٢٣ - ١٣٢٤ سنهٔ تدريسيه‌سی ظرفنده موجود طلبه)

اجرتلی ليلی	اجرتسز ليلی	نهاری	يکون
٤٣	١٩	١٦٨	٢٣٠

صنايع مکتبی هيئت داره‌سی

مدير خورشيد بك	ع ٤	١ ل ٢٩٩	م ٤	١٥ ل ٢٩٨	کموش امتياز

محاسبه مأموری عبد الله افندی	مبصر سعيد افندی
امام عبد القادر افندی	

اعمالات

خالی معلمی اغوب اغا

طلبه عدد ٥٢ خدمه ١ آشجی ١

اناث مکتب رشدیسی

برنجی معلمه‌سی حوریه خانم شفقت نشانی ۳
ایکنجی معلمه‌سی حاجه عایشه خانم ۳
اوچنجی معلمه‌سی رفیعه خانم
برنجی معلمه معاونه‌سی زکیه خانم
هنر معلمه‌سی ازنوهی خانم
معلمه معاونه‌سی عایشه خانم

(۱۳۲۳ - ۱۳۲٤ سنه‌سی ظرفنده موجود طالبات)

طالبات ۱۲۹ خدمه ۲

سلیمیه اناث مکتبی

معلمهٔ اولی فاطمه خانم
« ثانیه زکیه خانم
قش معلمه‌سی فطون خانم
طالبات ۲۹ خدمه ۲

مکاتب ابتدائیه

مویتاب احمد پاشا مکتبی

مدیر عبدالرحمن زکی افندی بورسه مدرسی
معلم شیخ عبد العزیز افندی
« محمد افندی
معلم شیخ بشیر افندی
« سالم افندی
طلبه عدد ۱۱۵ خدمه ۱

فیضیه مکتبی

معلم اول احمد حمدی افندی
« ثانی شیخ عمر افندی
سیار معاصی هاشم افندی
طلبه عدد ۱٤٥ خدمه ۱

دفتر امینی مکتبی

معلم اول حاجی محمد نوری افندی | معلم ثانی عبد القادر افندی
طلبه عدد ٤٥ خدمه ۱

محتسب مکتبی

معلم اول حسن افندی | معلم ثالث محمد افندی
« ثانی نوری افندی | طلبه عدد ۱۳۸ خدمه ۱

اقرن مکتبی

معلم شیخ محمد افندی | طلبه عدد ۸۵ خدمه ۱

اتابکیه مکتبی

معلم اول محمد حلمی افندی | معلم ثالث محمد فاتح افندی
« ثانی علی رضا افندی | طلبه عدد ۸۲ خدمه ۱

رقبان مکتبی

معلم عبد الرحمن افندی | طلبه عدد ٥٥ خدمه ۱

چهار ترکیه مکتبی

معلم شیخ جمعه افندی | طلبه عدد ٦۲ خدمه ۱

حاجی موسی مکتبی

معلم اول عبد الله افندی | معلم ثانی شیخ محمود افندی
طلبه عدد ٤٥ خدمه ۱

عثمانیه مکتبی

معلم شیخ عمر افندی | طلبه عدد ٥۰ خدمه ۱

شعبانیه مکتبی

معلم شیخ عبد الرحمن افندی | طلبه عدد ۳۵ خدمه ۱

زینبیه مکتبی

معلم شیخ محمد علی افندی | طلبه عدد ٦٥ خدمه ۱

بهرام پاشا مکتبی

معلم شیخ محمود افندی | طلبه عدد ٥٥ خدمه ۱

ابا یحی مکتبی

معلم شیخ محمد افندی | طلبه عدد ٥٨ خدمه ۱

قرمانیه مکتبی

معلم شیخ عبد القادر افندی | طلبه عدد ٣٥ خدمه ۱

برهان الفیوضات مکتبی

مدیر فاضل افندی | معلم شفیق افندی
معلم یحی افندی | طلبه عدد ٤٥ خدمه ۱

حموی مکتبی

معلم شیخ بشیر افندی | طلبه عدد ٧٥ خدمه ۱

نفس حلبده موجود اسلام صبیان مکتبلری

عدد ۸۷ طلبه عدد ۳۹۲۹

نفس حلبده قیز مکتبلری

عدد ۲۳ عدد طالبات ۷۰۰

شمس المعارف مكتبي هيئت اداره‌سى

مدير محمد نجيب افندى	طبيب يوزباشى مصطفى افندى
مبصر ٣	خدمه عدد ٢
موجود طلبه‌سى عدد ١٣٠	درجه‌مى ابتدائى ورشدى

هيئت تعليميه‌سى

قرآن كريم ، علوم دينيه معلمى شيخ محمد افندى	انكليزجه معلمى احمد فوزى افندى
حساب ، اخلاق ومسائل طبيعيه معلمى محمد نجيب افندى	فرانسزجه معلمى عبد الكريم افندى
تركچه ، جغرافيا ، هندسه معلمى عبد الله افندى	خط فرنساوى ، رسم معلمى رفيق بك
قواعد تركيه ، كتابت ، تاريخ ، فارسى معلمى مصطفى افندى	ديكر فرانسزجه معلمى موسيو الياس
تاريخ ونحو عثمانى معلمى جبل افندى	خط معلمى سرور افندى
نحو ، عربى معلمى شيخ نجيب افندى	قرائت عربى ، املا معلمى محمد افندى
	احتياط معلمى شيخ عمر افندى

شمس الترقی مکتبی هیئت اداره‌سی

مدیر اول محمد شفیق افندی	دوقتور یوزباشی حسن بك
مدیر ثانی خالد افندی	مبصر ۲ خدمه ۳

موجود طلبه‌سی عدد ۹۰۰ درجه‌سی ابتدائی ورشدی

مکتبك هیئت تعلیمیه‌سی

حساب ، اخلاق ، حسن‌خط ، ترکی ، وفرنساوی ، ورسم معلمی محمد شفیق افندی	جغرافیا معلمی محمد مصباح افندی
علوم دینیه ، عربی ، قرائت عربیه مع املا معلمی خالد افندی	قواعد عثمانی معلمی ابراهیم حقی افندی
قرأن کریم مع تجوید معلمی محمد افندی	فارسی معلمی عزت افندی
ترکجه ، مکالمه ، قرائت ترکیه مع املا معلمی فاضل افندی	تاریخ معلمی موسی افندی
	انکلیزجه معلمی احمد فوزی افندی
	فرانسزجه معلمی موسیو ابراهام الفیه
	احتیاط معلمی شیخ محمد افندی

مكاتب غير مسلمه‌نك نوعيله اسامى وموقعلرى

(مكتبك اسمى)	(نوعى)	(موقعى)	(درجه‌سى)
روم ارتودقس	ذكور	صليبه‌ده	ابتدائى ورشدى
»	اناث	»	»
روم‌قتوليك	ذكور	»	رشدى
»	اناث	بيوك كليسا ده	ابتدائى
»	ذكور	شرعسوسده	»
»	»	تاتارلر محله‌سنده	»
»	»	قبب »	»
ارمنى قتوليك	»	تومايات »	رشدى
»	»	حميديه »	ابتدائى
سريانى قتوليك	»	صليبه‌ده	»
مورانى	»	»	»
ارمنى	»	»	ابتدائى ورشدى
»	»	سوقاق بيلونى‌ده	ابتدائى
»	اناث	صليبه‌ده	»
»	»	»	ابتدائى ورشدى
پروتستان	»	خندق طريقنده	»
»	ذكور واناث	قسطل الجوراده	»
شركت اسرائيليه	ذكور	خان الحريرده	رشدى
» موسويه	اناث	جب اسدالله‌ده	»
صفديه موسوى	ذكور	»	ابتدائى
فرج	»	»	»

(مکتبك اسمی)	(نوعی)	(موقعی)	(درجه‌سی)
شبونی	ذکور	جب اسد الله ده	ابتدائی
جانانی	»	بحسیتاده	»
حاخام مامیه	»	مصابینده	»
» موسی	»	»	»
» ابراهیم ملین	»	»	»

مکاتب غیر مسلمه وخصوصیه لسان عثمانی معلملری

ارمنی قنولك مکتبلری عدد ۲	ابراهیم حقی افندی
روم قنولك مکتبی	احمد رفعت افندی
» »	یوسف افندی
روم ارتودقس »	احمد رفعت افندی
ارمنی »	عبد القادر افندی
الیانس »	رشید بك
سریان »	عبد السلام افندی
برهان الترقی »	راغب افندی
شمس المعارف »	عبداه افندی

تجارت وزراعت وصنايع اوطه‌سى

(اسامى)	رتبه	تاريخى	نشان	
			عدديسى	تاريخى
رئيس اول كنخدا زاده صالح اغا	ثانيه	٢٨ را ٣٢٠	٠	٠
« ثانى سكياس زاده نعمان افندى	٠	٠	٠	٠
مشاور اول حاجى كامل زاده حاجى بكر افندى	٠	٠	٠	٠
مشاور ثانى حداد زاده فتح الله افندى	٠	٠	٠	٠
جابرى زاده حاجى مرات افندى	ازميريايه مجردى	٢٦ ل ٣٢٠	٣	٢٤ ب ٣٢٤
اوبرى زاده بشير افندى	ممتاز	٢٨ را ٣٢٠	٠	٠
عبدينى زاده جورجى افندى	٠	٠	٠	٠
ميسر زاده حاجى محمد افندى	٠	٠	٠	٠
غزى زاده شيخ كامل افندى	ادرنه مدرسى	٠٤ ل ٣١٥	٤	٠٣ ص٣١٦
حاجى مرآت زاده حاجى صالح افندى	٠	٠	٠	٠
اسيون زاده يوسف افندى	٠	٠	٠	٠
سالم زاده اسكندر افندى	٠	٠	٠	٠
باشكاتب نيقولاكى افندى	٠	٠	٠	٠
مقيد محمد سعيد افندى	٠	٠	٠	٠
مباشر محمد عقيل اغا	٠	٠	٠	٠

مطبعهٔ ولايت

« ناظر : مكتوبئ ولايت »

(اسامى)	رتبه	تاريخى	نشان	تاريخى
مدير وليطوغرافيا مأمورى جبرائيل افندى	تالثه	١٩ ب ٣١٧	.	.
سرمحرر وحساب مأمورى محمد اسعد افندى	ممتاز	٢١ ب ٣٢٥	.	.
محرر عبد الله زاهد افندى	تالثه	١٩ ب ٣٢٤	.	.
مترجم محمد نافع افندى	.	.	٤	٣ ب ١٣١٨
حساب كاتبى وصندوق امينى يوسف افندى	.	.	.	.

مرتب خانه

سر مرتب باسيل افندى	مرتب سليم افندى
مرتب محمد افندى	فرانسزجه مرتبى نصرى افندى
« محمود افندى	مرتب ملازمى محمد على افندى
« عبد القادر افندى	« محمد تميم افندى
« وحيد افندى	

دستكاهجيلر وموزعلر

ليطوغرافيا اوسته‌سى ميشيل افندى	حرفات دستكاهجيسى عبود افندى
رفيق بكر اغا	موزع ميخائيل افندى
حروفات دستكاهجيسى ميخائيل افندى	موزع محمد زكريا افندى

اوطه‌جى محمد سعيد اغا

محكمهٔ شرعيه

(اسامی)	رتبه	تاريخی	نشان			
			نمره	تاريخی	نمره	تاريخی
مركز نائبی محمد توفيق افندی	حرمين	٢٢ج٣٢٠	٢	غره ٣٢٣١	٣	٠
باش كاتب شيخ محمود افندی	بورسه مدرسی	٠٨ر٣١٩	٠	٠	٠	٠

قسام باشكاتبی نجيب افندی	كاتب سامی افندی بورسه مدرسی
ضبط كاتبی رفعت افندی بورسه مدرسی ١٨ب ٣٢٠	« بهجت افندی
« صفوت افندی	« احمد حمدی افندی
« بهاء الدين افندی	« عبد الرحمن افندی
« شيخ طاهر افندی	« عبد الكريم افندی
اذننامه كاتبی ابراهيم افندی	« عارف افندی
احضاريه كاتبی محمد جميل افندی	« عبد الفتاح افندی
معجل مقيدی حاجی محمد بشير افندی	« تقی افندی
معاملات تركيه كاتبی يوسف جميل افندی بورسه مدرسی ٣٢١	« حكمت افندی

فتوی خانه

مفتی شيخ محمد العيسی افندی	بلاد خمسه	٢٤ج٣٢٠	٣	١٠ م ٣١٩	٣	٢٨ ب ٣١٥
فتوی مسودی شيخ بشير افندی	موصلهٔ محصن	١٤م٣١٧	٠	٠	٠	٠
فتوی مسودی شيخ بكری افندی	رؤس	٢٥ص٣١٩	٠	٠	٠	٠
كاتب شيخ عبد الكريم افندی	«	٢٥ص٣١٩	٠	٠	٠	٠

دوائر عدليه

(اسامى)	رتبه	تاريخى	نشان			
			عثمانى	تاريخى	مجيدى	تاريخى
حلب واطنه ولايتلرى عدليه مفتشى حسين حسنى افندى	ثالثه	٠٥ ب ٣٠٩	٠	٠	٣	٠
معاونى اثانياس افندى	٠	٠	٠	٠	٠	٠

انجمن عدليه

رئيس نائب محمد توفيق افندى
اعضا: استيناف جزا رئيسى محمد عزت بك
مدعئ عمومى عمر يمنى بك
بدايت حقوق رئيسى محمد مصباح افندى
بدايت جزا رئيسى عثمان رمزى افندى
مدعئ عمومى معاونى مصطفى خلوصى افندى
تجارت رئيسى محمد سيف الدين افندى

باشكاتب حاجى خيرى افندى

محكمهٔ استيناف حقوق دائره‌سى

رئيس نائب محمد توفيق افندى	حرمين	٠٩ ب ٣٢٠	٢	غره ذا ٣٢٣	٣	٠
اعضا: حاجى مرآت افندى	ازميريايه مجردى	٢٦ ل ٣٢٠	٠	٠	٣	٢٤ ب ٣٢٤
حاجى عبد القادر افندى	»	١٢ را ٣٢٢	٠	٠	٠	٠
يورغاكى افندى	٠	٠		٠	٠	٠
يوسف افندى	ثالثه	٢٧ ص ٣٢٠	٠	٠	٠	٠
ملازمى اسماعيل افندى	٠	٠	٠	٠	٠	٠

محكمهٔ استيناف جزا دائره‌سى

(اسامى)	رتبه	تاريخى	نشان			
			درجه	تاريخى	درجه	تاريخى
رئيس محمد عزت بك	ثانيه	٠٤ ٥ ٣٢٣	٠	٠	٠	٠
صادق افندى	ادرنه پايهٔ مجردى	٢٦ ل ٣٢٠	٣	٠٢ ش ٣١٦	٠	٠
محمد فوأد بك	٠	٠	٠	٠	٠	٠
جورجى افندى	٠	٠	٠	٠	٠	٠
نيقولاكى افندى	٠	٠	٠	٠	٠	٠
ملازم امين افندى	٠	٠	٠	٠	٠	٠
ولايت استيناف مدعئ عمومیسى عمر يمنى بك	ثانيه	٢٠ م ٣٢٥	٠	٠	٠	٠
كاتب بهاء الدين افندى	ثالثه	٢٠ ج ٣٦١	٠	٠	٤	٠١ ذ ٣١٧

محكمهٔ استيناف قلمى

باشكاتب حاجى خيرى افندى مدرس ٣٣١

حقوق ضبط كاتبى شكرى افندى | جزا ضبط كاتبى بشير افندى

« « حسين حسنى افندى | « « مصطفى افندى

هيئت اتهاميه

رئيس حاجى مرآت افندى

اعضا حاجى عبد القادر افندى | اعضا يوسف افندى

محکمهٔ بدایت حقوق دائره‌سی

	(اسامی)	رتبه	تاریخی	نشان	
				چهارنچی	تاریخی
رئیس	محمد مصباح افندی	ممتاز	۱۵ ذا ۳۲۵	ع	۱۲ م ۳۱۲
عضو	محمد افندی	•	•	•	•
عضو	یعقوب افندی	ثالثه	۰۲ ص ۳۱۹	•	•
ملازمی	میخائیل افندی	•	•	•	•

محکمهٔ بدایت جزا دائره‌سی

رئیس	عثمان رمزی افندی	ثانیه	۰۳ ل ۳۱۸	•	•
عضو	محمد امین افندی	«	۰۴ ج ۳۰۵	•	•
عضو	بورغاکی افندی	•	•	•	•
ملازمی	عارف بك	ثالثه	۱۰ ص ۳۲۳	•	•

مدعیٔ عمومی معاونی مصطفی خلوصی افندی رابعه

محکمهٔ بدایت قلمی

باشکاتب مصطفی نوری افندی

حقوق ضبط کاتبی خلیل افندی	جزا ضبط کاتبی احمد افندی
« « اسکندر افندی	« « مصطفی افندی

بدایت محکمه‌سی رفاقتنده‌کی مأمورین

مقاولات محرری محمود افندی ثانیه ۱۰ ص ۳۲۳	مستنطق اول حاجی ابراهیم افندی
اجرا مأموری حسن عالی افندی	« ثانی مفید افندی

تجارت محكمه‌سى

(اسامى)	رتبه	تاريخى	نشان	
			عدد	تاريخى
رئيس محمد سيف الدين افندى	ثالثه	٠٦ جا ٣١٨	٤	٠٥ ب ٣٢٢
كاتب دائمى حمزت بك	ممتاز	٢٩ را ٣١٩	٠	٠
« نيقولاكى افندى	٠	٠	٠	٠
موقت شيخ كامل افندى	ادرنه مدرسى	٠٤ ل ٣١٥	٠	٠
« سلم افندى	٠	٠	٠	٠
« حاجى محمد افندى	٠	٠	٠	٠
« الياس افندى	٠	٠	٠	٠

محكمه تجارت قلمى

باشكاتب عبد القادر زهدى افندى

كاتب اول محمد حسام الدين افندى	كاتب محمد على افندى
« حاجى عبد الله افندى	ملازم عثمان نورى افندى
« على افندى	« محمد عاطف افندى

حبسخانه اداره‌سى

مدير حسين افندى	مفتش حاجى محمود افندى
كاتب حسين عونى افندى	سر غارديان معاون اولى حسن اغا
معاونى نورى افندى	« « ثانيسى محمد اغا
سر غارديان حاجى ابراهيم افندى	غارديان افرادى عدد ٢٧ موقت ١٠

تلغراف و پوسته اداره‌سی

(اسامی)	رتبه	تاریخی	نشان		مدالیه
			پایه‌سی	تاریخی	
باش مدیر اکاه افندی	اولی ثانیسی	۲۸ را ۳۱۸	۳	۱۹ ذ ۳۱۶	کموش لیاقت
فاو خطی سر مفتشی اسماعیل رحمی افندی	ه	۱۸ ذ ۳۲۳	٤	۲٤ م ۳۲۹	«
حلب تلغراف و پوسته مفتشی عثمان افندی	ثانیه	۲۲ ب ۳۲۲	.	.	.
فاو خطی مفتشی ابراهیم بك	.	.	.	.	.

باش مدیریت قلمی

باشکاتب محمد زهدی افندی	مقید محمد علی افندی
محاسبه باشکاتبی موسی کاظم افندی	صندوق امینی مهران افندی
تحریرات کاتبی عارف افندی	ماکنه‌جی حاجی نظمی افندی
کاتب عارف افندی	

تلغراف مرکزی

مخابرات ترکیه قسمی

مرکز مدیری محمد بدر الدین افندی	ثالثه	٤ را ۳۱۷	٥	۱٦ جا ۳۱٥

مدیر معاونی اسماعیل نوری افندی	والی قوناغی مأموری خورشید افندی
سر مأمور احمد افندی	مأمور کمال افندی

مأمور راسم افندی	مأمور اسعد افندی
« شمس الدین افندی	« حقی افندی
« عبد الکریم افندی	« صالح افندی
« رامز افندی	« فوأد افندی
« رمزی افندی	« محمود ناجی افندی
« هدایت افندی	« محمد مراد افندی

مخابرات اجنبیه قسمی

مرکز وهوك شفی طورسون افندی	ثالثه	۲۵ ل ۳۱۷	مدالیه کرید

هوك مأموری کیرفور افندی	هوك معاونی اشود افندی
« « نرسیس افندی	« « یوسف افندی
« معاونی چاکر افندی	مخابرات اجنبیه سر مأموری یانقو افندی
« « داود وهبی افندی	
« « اصادوریان افندی	مخابرات اجنبیه مأموری مصطفی افندی
« « یانی افندی	
« « احمد کمال افندی	مخابرات اجنبیه مأموری فتح الله افندی

پوسته اداره‌سی

مدیر احمد سامح افندی	ثالثه	۲۹ ل ۳۲۲	٤	۱۰ ذ ۳۲۳

حواله‌نامه مأموری مصطفی ممتاز افندی رابعه ۵ جا ۳۱٤	کاتب ضیا افندی
امانت مأموری شفیق افندی	« عبد الله وهبی افندی
اتحاد مأموری الیاس افندی	مهمه مأموری رفعت افندی

بلديه دائره‌سی

رئيس محمد صالح اغا | ثانيه | ۳۸ و ۳۲۰۱

محمد اسعد افندی	ثالثه ۱۸ ص ۳۱۸	ذکی افندی	
رضا افندی		نافع افندی	۲ ذا ۳۱۸
احمد لبيب افندی	ازميريه مجردی ۲۹ ب ۳۲۳	مخايل افندی	رابعه ۳۰۳
کاظم افندی		نعمان فندی	
غالب بك	ثالثه ۱۰ ص ۳۲۳	اسکندر افندی	
مصطفی افندی		باشکاتب عثمان نوری افندی	۳۱۸

بلديه قلمی

باشکاتب عثمان نوری افندی ۳۱۸	مقيد رضا افندی
معاونی شفيق افندی	تنظيفات کاتبی رأفت بك
محاسبه کاتبی الياس افندی	قونطوراتو کاتبی منصور افندی
صندوق اميني صبری افندی	مقيد اوژن افندی

مهندس وقالفه‌لر

مهندس حسن افندی	معمار قلفه‌سی حمدو اغا
کشف کاتبی بکر افندی	سر مفتش محمود بك
طلومبه‌جی عادل افندی	« حسين افندی

صحيه هيئتی

صحيه مفتشی بسيم فراحی بك ثانيه ۲۵ م ۳۱۱	طبيب معاونی اسکندر افندی
بلديه طبيبی حبيب ممتاز ۲۲ ذ ۳۲۱ ع ۴ م ۵	آشی مأموری محمد توفيق افندی
رسام افندی	بلديه قابله‌سی سعاد خانم

حميديه غربا خسته‌خانه‌سى هيئت اداره‌سى

طبيب اول ولايت صحيه مفتشى بسيم قرادحى بك	تيمارجى واجزاجى معاونى الياس افندى
طبيب ثانى قول اغاسى طالب افندى	مدير احمد عطا الله افندى
بلديه طبيب معاونى اسكندر افندى	سر كاتب ودبوى مأمورى محمد هدى افندى
اوپراتور قول اغاسى سركز افندى	كاتب معاونى احمد فوزى افندى
اجزاجى بدروس مظلوميان افندى	سر خدمه مصطفى افندى
تيمارجى حسين رأفت افندى	بيمارخانه غرديانى محمود اغا

آشجى نفر ١　ذكور خدمه‌سى ١٠　اناث خدمه‌سى ٢

اداره قوميسيونى

(اساسى)	رتبه	تاريخى	نشان			
			درجه	تاريخى	درجه	تاريخى
رئيس مفتى شيخ محمد عيسى افندى	بلاد خمسه	٢٤ جا ٣٢٠	٣	١٠ م ٣١٩	٣	٢٨ ب ٣١٥
طبيب اول صحيه مفتشى بسيم قرادحى بك	ثانيه	٢٥ م ٣١١	.	.	.	.
مدرسزاده احمد صديق بك	»	١٥ ل ٣١٧	.	.	.	.
خسته‌خانه مديرى احمد عطاء الله افندى		.	.	.	.	.
سعاقيه زاده مصطفى افندى	.	.	.	.	.	.

قرانتنه طبيبى سپونر افندى

مرکز ولایت پولیس اداره‌سیله قومیسر وافرادی

(اسامی)	رتبه	تاریخی	نشان		مدالیه
			نمره	تاریخی	
ولایت پولیس مدیری فرید لطفی پاشا	میرالامرا	۳۱۲	۳	۳۱۷	تجهیزات عسکریه
آچیقدن سر قومیسر عمر رشید افندی	ثالثه	۰۲ ۵ ۳۲۳	٤	۰۲ ۵ ۳۲۳	.
قومیسر ثانی حسین فهمی افندی	«	۱۲ ش ۳۱۰	.	.	افتخار
« « خلیل حلمی افندی	.	.	.	.	.
آچیقدن قومیسر ثانی محمد رشید افندی	.	.	.	.	.
آچیقدن قومیسر ثانی مصطفی ثاقب افندی	.	.	٥	۰۲ ر ۳۲۵	.
آچیقدن قومیسر ثانی صالح افندی	.	.	.	.	.
قومیسر ثالث اسماعیل افندی	.	.	.	.	.
آچیقدن سر قومیسر عثمان افندی	.	.	.	.	.
« قومیسر ثالث عارف افندی	.	.	.	.	.
آچیقدن قومیسر ثالث احمد حمدی افندی	.	.	٦	۱۷ ب ۳۲۳	.
آچیقدن قومیسر ثالث محمد زیور افندی	.	.	.	.	.
آچیقدن قومیسر ثالث احمد جمال افندی	«	.	.	.	.
آچیقدن قومیسر ثالث محمد نجیب افندی	.	.	.	.	.

پوليس مجلسى

پوليس مجلسى رئيسى قوميسر ثانى حسين افندى

آچيقدن سرقوميسر عمر رشيد افندى

اعضا قوميسر ثالث اسماعيل افندى

مركز ولايتده مستخدم پوليس افرادى

مفيد محمد رفعت افندى	عبد الرحمن افندى
مفيد احمد حمدى افندى	خالد افندى
ابراهيم افندى	كامل افندى
حاجى احمد افندى	اسماعيل غورى افندى
مفيد بك	بديع افندى
حافظ عبد الرحمن افندى	محمد رفعت افندى
طاهر افندى	عبد الله توفيق افندى
صالح افندى	على كمال بك

عينتاب قضاسى

قوميسر ثانى احمد راغب افندى	آچيقدن قوميسر ثالث عزت افندى
پوليس محمد رفعت افندى	پوليس امين افندى

كليس قضاسى

قوميسر ثالث اسعد افندى	پوليس حافظ افندى

اسکندرون قضاسی

قومیسر ثالث کامل افندی	پولیس حاجی بکر افندی

انطاکیه قضاسی

قومیسر ثالث عطا بك	پولیس شاکر افندی
پولیس بورغاکی افندی	« جمل افندی سویدیه‌ده

بیلان قضاسی

آچیقدن قومیسر ثالث محمد مصطفی افندی

ادلب قضاسی

آچیقدن قومیسر ثانی توفیق افندی

حارم قضاسی

آچیقدن قومیسر ثانی عمر حجت افندی

جسر شغور قضاسی

آچیقدن قومیسر ثانی رشید افندی

باب قضاسی

سر قومیسر کاظم بك ثالثه ۵

اورفه سنجاغی

آچیقدن قومیسر ثانی اسماعیل بك

پولیس اسماعیل افندی	پولیس فائق افندی
« بکر افندی	« احمد افندی

بیره جك قضاسی

آچیقدن قومیسر ثالث خلیل حلمی افندی	پولیس محمد یاسین افندی

مرعش سنجاغی

آچیقدن سر قومیسر نوری افندی

آچیقدن قومیسر ثالث احمد افندی	پولیس خلیل افندی
پولیس محمد فهمی افندی	« الیاس افندی

زیتون قضاسی

پولیس محمد کاظم افندی

البستان قضاسی

قومیسر ثالث اسماعیل افندی

ولايت ژاندارمه الايى

(اسامى)	رتبه	نشان		مواقع
		نمره	تاريخى	
ژاندارمه قوماندانى يحيى حياتى بك	ميرالاى	۵	۳۰ را ۳۱۱	حلب

ژاندارمه الاينده مسافران

ياوران حضرت شهريارىدن رضا بك	الاى بكى	.	.	حلب
زين الله اغا	ملازم اول	.	.	»
عباس اغا	ملازم ثانى	.	.	»

الاى مجلسى هيئتى

رئيس ژاندارمه الاى قوماندانى يحيى حياتى بك

اعضا
- مركز پياده برنجى طابور قوماندانى حاجى صادق افندى
- مركز سوارى ايكنجى طابور قوماندانى محمد على افندى
- اداره امينى عمر شوقى افندى
- پياده اوچنجى بلوك قوماندانى نجيب افندى
- سوارى برنجى بلوك قوماندانى جمعه غالب افندى
- سوارى اوچنجى بلوك ملازمى عبد الحليم افندى
- پياده بشنجى بلوك ملازمى حمزه افندى

الاى مذكورك برنجى مركز پياده طابورى

(اسامى)	رتبه	نشان			مواقع
		عددى	تاريخى		
طابور قوماندانى حاجى صادق افندى	بيكباشى	٤	٣١١	.	حلب
عمر شوقى افندى	اداره امينى	.	.	.	»
احمد حمدى افندى	طابور كاتبى	.	.	.	»
برنجى بلوك قوماندانى مخلل	يوز باشى	.	.	.	»
محمد فكرت افندى	ملازم اول	.	.	.	»
غالب افندى	ملازم ثانى	.	.	.	»
ايكنجى بلوك قوماندانى عبد الجواد افندى	يوز باشى	.	.	.	»
امين اغا	ملازم اول	.	.	.	»
محمد جمال افندى	ملازم ثانى	.	.	افتخار	جبل سمعان
اوچنجى بلوك قوماندانى نجيب افندى	يوز باشى	.	.	.	حلب
ريحان اغا	ملازم اول	.	.	.	كليس
ايوب افندى	ملازم ثانى	.	.	.	حلب
دردنجى بلوك قوماندانى حاجى خليل افندى	يوز باشى	.	.	.	عينتاب
يوسف اغا	ملازم اول	.	.	.	اورفه
محمد افندى	ملازم ثانى	.	.	.	بيلان

(اسامى)	رتبه	نشان				مداليه	مواقع
		عثمانى	تاريخى	مجيدى	تاريخى		
بشنجى بلوك قوماندانى							
عبد الرحمن افندى	يوزباشى	.	.	٤	١٦ ذ ٣١٥	.	كليس
محمد على افندى	ملازم اول	.	.	.	.	.	
حمزه افندى	ملازم ثانى	.	.	.	.	.	حلب
التنجى بلوك قوماندانى							
منحل	يوزباشى	.	.	.	.	.	
محمد افندى	ملازم اول	.	.	.	.	.	سواحل
خليل افندى	ملازم ثانى	.	.	.	.	.	»

مركز ايكنجى سوارى طابورى

طابور قوماندانى محمد على افندى	بيكباشى	٥	٢٤ ب ٣٠٩	٤	٢٢ ص ٣٠٦	.	حلب
اسماعيل حقى افندى	طابور كاتبى	.	.	.	.	.	»
برنجى بلوك قوماندانى							
جمعه غالب افندى	يوزباشى	.	.	.	.	.	»
بكر صدقى افندى	ملازم اول	.	.	.	.	افتخار تخليصيه	ادلب
احمد افندى	ملازم ثانى	.	.	٥	٢٨ ر ٣١٦		حلب
ايكنجى بلوك قوماندانى							
حاجى محمد اغا	يوزباشى	.	.	.	.	.	»
حاجى عبدالله افندى	ملازم اول	.	.	.	.	.	منبج
احمد اغا	ملازم ثانى	٥	٢٧ ر ٣١٦	.	.	.	حلب

(اسامی)	رتبه	نشان		مدالیه	مواقع
		مجیدی	تاریخی		
اوچنجی بلوك قوماندانی سرحان اغا	یوزباشی	٠	٠	٠	رقه
عبد الحلیم افندی	ملازم اول	٠	٠	٠	حلب
ابراهیم افندی	ملازم ثانی	٠	٠	افتخاریه	»
دردنجی بلوك قوماندانی حاجی بکر افندی	یوزباشی	٠	٠	تخلیصیه	»
عثمان اغا	ملازم اول	٠	٠	٠	»
مصطفی اغا	ملازم ثانی	٠	٠	٠	کلیس
بشنجی بلوك قوماندانی مخلی شوکت صائب بك	یوزباشی	٠	٠	٠	
عثمان اغا	ملازم اول	٥	١١ ٤ ٣١٤	٠	عینتاب
التنجی بلوك قوماندانی مخلی احمد افندی	ملازم ثانی	٠	٠	٠	حلب
محمد افندی	یوزباشی	٠	٠	٠	
یدنجی بلوك قوماندانی عمر لطفی افندی	ملازم اول	٠	٠	٠	انطاکیه
حاجی محمد اغا	ملازم ثانی	٠	٠	٠	»
اسماعیل افندی	یوزباشی	٠	٠	٠	حام
سکزنجی بلوك قوماندانی محمد ماهر افندی	ملازم اول	٠	٠	٠	»
ابراهیم اغا	ملازم ثانی	٠	٠	٠	حلب
یوسف اغا	یوزباشی	٠	٠	٠	انطاکیه
	ملازم اول	٠	٠	٠	رقه
	ملازم ثانی	٠	٠	٠	حلب

(اسامی)	رتبه	نشان عددی	نشان تاریخی	مواقع
طقوزنجی بلوك قوماندانی عثمان افندی	یوزباشی	۰	۰	اسکندرون
سلیمان اغا	ملازم‌اول	٤	۰۹ م ۳۱۵	حلب
سلیمان بك	ملازم ثانی	۰	۰	عینتاب

اوچنجی مرعش طابوری

طابور قوماندانی حاجی محمد توفیق افندی	بیکباشی	۰	۰	مرعش
احمد شوقی افندی	طابور کاتبی	۰	۰	»
پیاده برنجی بلوك قوماندانی محمد اغا	یوزباشی	٤	۰۲ ه ۳۱۵	البستان
احمد اغا	ملازم‌اول	۰	۰	مرعش
یوسف اکاه افندی	ملازم ثانی	۰	۰	»
پیاده ایکنجی بلوك قوماندانی احمد شفیق افندی	یوزباشی	۰	۰	حلب
منهل	ملازم‌اول	۰	۰	
حاجی محمد اغا	ملازم ثانی	۰	۰	مرعش
برنجی سواری بلوك قوماندانی محمد کمال افندی	یوزباشی	٤	ب ۳۰۲	»
درویش محمد افندی	ملازم‌اول	٥	۰	»
حمزه اغا	ملازم ثانی	۰	۰	زیتون

(اسامی)	رتبه	نشان			مواقع
		ماهیه	تاریخی	سنه	
ایکنجی سواری بلوك قوماندانی بکر اغا	یوزباشی	٠	٠	٠	مرعش
عثمان افندی	ملازم اول	٥	١٩ ذ ٣١٤	٠	»
حسن اغا	ملازم ثانی	٥	٢٦ ذ ٣١٣	٠	پازارجق
اوچنجی سواری بلوك قوماندانی مصطفی افندی	بیکباشی	٥	٢٥ ر ٣١٢	٠	حلب
کاظم افندی	ملازم اول	٠	٠	٠	اندرین
محمد اغا	ملازم ثانی	٠	٠	٠	مرعش

دردنجی اورفه طابوری

طابور قوماندانی دانیال افندی	بیکباشی	٤	٢٨ م ٣١١	٠	اورفه
حسین ایمام افندی	طابور کاتبی	٠	٠	٠	»
برنجی پیاده بلوك قوماندانی علی رضا افندی	یوزباشی	٠	٠	٠	»
عبد الله اغا	ملازم اول	٠	٠	٠	»
حاجی وقاص اغا	ملازم ثانی	٠	٠	٠	»
ایکنجی پیاده بلوك قوماندانی مصطفی افندی	یوزباشی	٥	١٢ ج ٣١٢	٠	بیلان
سلیمان اغا	ملازم اول	٠	٠	٠	بیره جك
عبد الله افندی	ملازم ثانی	٠	٠	٠	اورفه
برنجی سواری بلوك قوماندانی تحسین افندی	یوزباشی	٠	٠	٠	»

(اسامی)	رتبه	نشان مجیدی	نشان تاریخی	مواقع
منحل	ملازم اول	.	.	»
عبد الکریم افندی	ملازم ثانی	.	.	بیره‌جك
ایکنجی سواری بلوك قوماندانی مصطفی اغا	یوزباشی	.	.	اورفه
یاور جناب ولایتپناهی توفیق افندی	ملازم اول	٥	١٦ ذ ٣١٥	حلب
علی افندی	ملازم ثانی	.	.	اورفه

الایك مرتبات عمومیه‌سی

یکون نفر	امرا وضابطان عدد	پیاده نفر	سواری نفر	سواری بلوك	پیاده بلوك	
٠٤٦٨	٢٢	٤٠٥	٠٤١	٠٠	٠٦	برنجی مرکز پیاده طابوری
٠٤٣٣	٢٩	٠٠٠	٤٠٤	٠٩	٠٠	ایکنجی مرکز سواری طابوری
٠٢٧٤	١٧	١٣٥	١٢٢	٠٣	٠٢	اوچنجی مرعش »
٠٢٦١	١٤	١١٦	١٣١	٠٢	٠٢	دردنجی اورفه »
١٤٣٦	٧٢	٦٥٦	٦٩٨	١٤	١٠	یکون
٠٠٠٣	٠٣	٠٠٠	٠٠٠	٠٠	٠٠	مسافران
٢٨٧٥	١٥٧	١٣١٢	١٣٩٦	٢٨	٢٠	یکون عمومی

فرقهٔ عسکریه

حلب واطنه وحواليسى فوق العاده عموم قوماندان وكيلى

برنجى فريق بكر صدقى پاشا

نشان				مدالیه
پايه‌سى	تاريخى	پايه‌سى	تاريخى	التون وكوش امتياز قريم قارص قره طاغ حجاز
١	٢٠ ل ٣١٨	١	١٤ ص ٣١٥	

ارکان حربیه‌سی

(اسامى)	نشان				مدالیه
	پايه‌سى	تاريخى	پايه‌سى	تاريخى	
ارکان حربیه رئیسی بیکباشی محمد فرید بك	٤	٣٢٢	٠	٠	٠
ارکان حربیه‌یه ملحق ملازم اول مدحت افندی	٠	٠	٥	١٥ ٥ ٣١٧	٠
قوماندان مشار الیه حضرتلری معیتنه مأمور سواری قول اغاسی فرید بك	٤	٠	٠	٠	افتخار

بشنجی اردوی همایونه منسوب نظامیه اوٰنجی فرقه قوماندانی

برنجی فریق بکر صدقی پاشا

نشان				مدالیه
عددی	تاریخی	عددی	تاریخی	
۱	۲۰ ل ۳۱۸	۱	۱٤ص۳۱۵	التون وکوش امتیاز قریم قارص قره طاغ حجاز

ارکان حربیه‌سی

(اسامی)	نشان		مدالیه	مواقع
	عددی	تاریخی		
ارکان حربیه رئیسی یکباشی علی شفیق بك	٤	۳۱۸	یونان	حلب
ارکان حربیه‌یه ملحق ملازم اول مظهر افندی	٥	۱۲ ب ۳۲٤	.	»
ارکان حربیه‌یه ملحق ملازم خلیل ابراهیم افندی	٤	۰٥ جا ۳۲۲	.	»

حلب مفرزه هيئتى تشكيل ايدن نظاميه اوتوز يدنجى الايك برنجى طابورينك برنجى ايكنجى بلوكلرى

قوماندان قائممقام بدر خان بك	ع ٤ م ٤ نشان مداليه امتياز روسيه
كاتب محمد سعيد افندى	ثالثه ٢٦ ش ٣١٨

حمره حارای همايونى

مديرى قائممقام اسعد بك

اون طقوزنجى نظاميه پياده لوا قوماندانى

(اسامى)	نشان				مداليه	مواقع
	درجه‌سى	تاريخى	درجه‌سى	تاريخى		
ميرلوا عصمت پاشا	٢	٠	٢	٠٨ ش ٣٢٠	التون وكوش	بيروت
اركان حربيه‌سنه ملحق ملازم ثانى جلال افندى	٠	٠	٠	٠	٠	يمن
زيتون قوماندانى قائممقام سعيد بك	٤	٠	٣	٠	٠	زيتون
اوچنجى طابور بيكباشيسى محمد مخلص افندى	٤	٠	٤	١٨ ش ٣٠٧	كوش امتيازكريد التون وكوش	٠
برنجى طابور بيكباشيسى فوزى افندى	٠	٠	٤	٠٤ ش ٣٢٢	صنايع نفيسه	زور

یکرمی بشنجی الای سواری مفرزه‌سی

(اسامی)	مواقع
قائممقام عارف بك	اورفه

اوتوزنجی الای سواری مفرزه‌سی

بیکباشی راتب افندی	حلب

طوپجی یکرمی التنجی الایی

قائممقام خلیل بك	حلب
برنجی طابور بیکباشیسی رشدی بك	»
ایکنجی طابور بیکباشیسی عارف افندی	مرعش

بشنجی اردوی همایونه منسوب اون طقوزنجی حلب ردیف فرقه‌سی قوماندانی

فریق حسن بصری پاشا

نشان

تاریخی	رتبه‌سی	تاریخی
۳ ۰	۲	۱ ۰

ارکان حربیه‌سی

(اسامی)	نشان				مدالیه	مواقع
	رتبه‌سی	تاریخی	رتبه‌سی	تاریخی		
ارکان حربیه‌سنه مأمور میر الای محمود بك	۰	۰	۳	۰	یونان	حلب
ارکان حربیه‌سنه مأمور بیکباشی مصطفی بك	٤	۰	٤	۰	۰	»
ارکان حربیه‌سنه مأمور قول اغاسی فؤاد افندی	۰	۰	٥	۰	۰	»
ارکان حربیه‌سنه ملحق ملازم اول محمد مرآت افندی	۰	۰	٤	۰	۰	»
ارکان حربیه‌سنه ملحق ملازم مختار افندی	۰	۰	٤	۰۵ ب ۳۲۲	۰	»

اوتوز یدنجی لوا قوماندانی

(اسامی)	نشان قلبانی	نشان مجیدی	مدالیه	مواقع
میرلوا منحل	۰	۰	۰	حلب
اخذ عسکر قلمنه مأمور الای امینی احمد بك	۰	۰	۰	حلب
ارکان حربیه ملحق ممتاز یوزباشی حسن زکی بك	۰	۰	۰	۰

یمش اوچنجی حلب الای

میر الای احمد بك	۰	۰	۰	حلب
برنجی طابور بیکباشیسی رشدی بك	۰	۰	۰	حلب فرافره
ایکنجی » » محمد نوری بك	٤	۳	روسیه	حلب قارلق
اوچنجی » » منحل	۰	۰	۰	باب
دردنجی » » محمد نشئت افندی	٤	٤	افتخار وقره‌طاغ	دیر

یمش دردنجی لاذقیه الای

قائممقام حاجی صالح شریف بك	۳	۳	حرب وروسیه	لاذقیه
برنجی طابور بیکباشیسی امین افندی	۰	۰	۰	»
ایکنجی » » منحل	۰	۰	۰	صهیون
اوچنجی » » اسعد بك	۳	٤	یونان وروسیه	جبل سمعان
دردنجی » » محمد رضا افندی	۰	٤	پلونه	ادلب

اوتوز سكزنجى لوا قوماندانى

(اسامى)	نشان عثمانى	نشان مجيدى	مداليه	مواقع
ميرلوا حامد پاشا	۰	۰	۰	اورفه
اخذعسكر قلمنه مأمور الاى امينى جازم افندى	۰	٤	۰	اورفه
لواء مذكوره ملحق ملازم اول حسن فهمى افندى	۰	۰	۰	»

يمش بشنجى اورفه الاى

ميرالاى خلوصى بك	۰	۰	۰	اورفه
برنجى طابور بيكباشيسى عبداللطيف افندى	۰	۰	افتخار كريد التودد بين روسيه	»
ايكنجى » » حسين نحسين افندى	۰	٥	۰	سروج
اوچنجى » » نحسين افندى	٤	٤	۰	بيره جك
دردنجى » » احمد رضا افندى	٤	٤	۰	روم قلعه

يمش التنجى عينتاب الاى

قائممقام عثمان عاشر بك	٤	٤	۰	عينتاب
برنجى طابور بيكباشيسى خليل افندى	۰	۰	۰	»
ايكنجى » » حسن حلمى افندى	۰	٥	۰	قزلحصار
اوچنجى » » حاجى حسن نحسين افندى	٤	٤	قره طاغ قارص كريد	كليس
دردنجى » » رجب بك	۰	۰	۰	اعزاز

یکرمنجی اطنه ردیف فرقه‌سی قوماندانی

فریق شاکر پاشا

نشان

تاریخی	
۱	۰

(اسامی)	مواقع
میرلوا علی پاشا	اطنه
ارکان حربیه رئیسی قول اغاسی امین لطفی بك	اطنه

تمش طقوزنجی مرعش الایی

میر الای مصطفی بك	مرعش
یوزباشی طابور بیکباشیسی خیری افندی	»
ایکنجی » » سعید بك	پازارجق
اوچنجی » » منهل	البستان
دردنجی » » محمد غالب افندی	زیتون

سکسانجی اسکندرون لوا قوماندانی

(اسامی)	نشان عثمانی	نشان مجیدی	مدالیه	مواقع
میرلوا ثابت پاشا	۰	۲	۰	اسکندرون
ارکان حربیه‌یه ملحق ملازم ثانی خیری افندی	۰	۰	۰	اسکندرون
قائمقام علی رضا بك	۳	٤	افتخار التون وکموش کرید کموش قره‌طاغ کموش قارص التون بوسنه	اسکندرون
برنجی طابور بیکباشیسی صبری افندی	۰	٤	۰	»
ایکنجی طابور بیکباشیسی محمد	٤	۳	۰	انطاکیه
اوچنجی طابور بیکباشیسی حلمی افندی	۰	۰	۰	حارم
دردنجی طابور بیکباشیسی حاجی احمد افندی	۰	۰	۰	اردو

(حلب عسکری خسته‌خانه‌سی)

(اسامی)	رتبه	نشان				مدالیه
		درجه‌سی	تاریخی	درجه‌سی	تاریخی	
طبیب اول عزیز پاشا	میرلوا	۲	۳۱۰	۲	۳۰۵	صنایع
« محسین بك	قائممقام	٤	«	٤	«	«
« ثانی مصطفی افندی	بیکباشی	«	«	«	«	«
« زاخاراکی افندی	«	«	«	«	«	«
« اوپراتور سرکیس افندی	قول اغاسی	٤	«	«	«	«
« حسین افندی	«	«	«	٤	۲۱ را ۳۲۲	«
« اسماعیل شکری افندی	«	«	«	«	«	«
« مصطفی راتب افندی	«	«	«	«	«	«
« ابراهیم حقی افندی	«	«	«	«	«	«
« خلیل افندی	یوزباشی	«	«	«	«	«
« اشرف افندی	«	«	«	«	«	«
« مصطفی افندی	«	«	«	«	«	«
« احمد مظهر افندی	«	٤	۱۷ م ۳۲٦	«	«	«
« اسماعیل افندی	«	«	«	«	«	«
« حسن حلمی افندی	«	«	«	«	«	«
« عزت افندی	«	«	«	«	«	«
« ابراهیم ادهم افندی	«	«	«	«	«	«
« احمد رشدی افندی	«	«	«	«	«	«
« حسن فاضل افندی	«	«	«	«	«	«

(اسامی)	رتبه	نشان		مدالیه
		رتبه‌سی	تاریخی	
طبیب حسن خاقی افندی	یوزباشی	۰	۰	۰
اجزاجیٔ اول محمود عزیز افندی	قول اغاسی	۵	۲۰ را ۳۱٤	۰
اجزاجیٔ ثانی فرید افندی	ملازم اول	۰	۰	۰
« واسیل افندی	۰	۰	۰	۰
« شفیق افندی	۰	۰	۰	۰
« فرج افندی	۰	۰	۰	۰
جراح اول نظمی افندی	۰	۰	۰	۰
« ثانی عبد الله افندی	۰	۵	۲۰ ل ۳۰٤	۰
« فیضی افندی	۰	۰	۰	۰
« سالم افندی	۰	۰	۰	۰
« محمد علی افندی	۰	۰	۰	۰
تیمارجی جودت افندی	۰	۰	۰	۰
مدیر متقاعد علی افندی	قول اغاسی	۰	۰	عموم کرید
امام محمد افندی	۰	۰	۰	۰
امین اثواب محمد افندی	۰	۰	۰	۰
خسته‌لر اغاسی مصطفی افندی	۰	۰	۰	۰
سر خدمه عاکف افندی	۰	۰	۰	۰
وکیل خرج مصطفی افندی	۰	۰	۰	۰

حلب رشدئ عسکری مکتبی

هیئت اداره

(اسامی)	رتبه	تاریخی	نشان عثمانی	نشان تاریخی	نشان مجیدی	نشان تاریخی	مدالیه
مدیر عبدی افندی	قول اغاسی	.	.	.	٤	۱۸ جا ۳۲۲	.
داخلیه ضابطی مصطفی جمیل افندی	یوزباشی	.	.	.	٥	.	.
داخلیه ضابطی اسماعیل نشئت افندی	ملازم اول	.	.	.	.	.	.
داخلیه ضابطی مصطفی محی الدین افندی	»	.	.	.	.	.	.
داخلیه ضابطی عبد الله افندی	ملازم ثانی	.	.	.	.	.	.
داخلیه ضابطی منحل	.	.	.	.	.	.	.

هیئت تعلیمیه

عربی معلمی شیخ حسین افندی	مخرج پایه‌سی	۰٥ جا ۳۲٥	.	.	.	.	.
املای عثمانی معلمی بها بك	ثانیه	۰٦ ذ ۳۲۳	.	.	.	.	افتخار
کتابت وقواعد معلمی احمد سامح افندی	ثالثه	۲۹ ل ۳۲۲	٤	۰٦ ذ ۳۲۳	.	.	.

(اسامی)	رتبه	نشان		مدالیه
		نمره	تاریخی	
عربی معلمی شیخ محی الدین افندی	ادرته مدرسی	۰	۰	۰
فارسی معلمی هاشم افندی	۰	۰	۰	۰
رسم معلمی صالح افندی	یوزباشی	۵	۱۵ ص ۳۲۲	۰
ریاضیه معلمی مصطفی وصفی افندی	ملازم اول	۰	۰	۰
کتابت وقواعد معلمی سلیمان افندی	«	۰	۰	کوش لیاقت
لسان معلمی محمد نجیب افندی	«	۶	۰۳ ر ۳۲۴	۰
ریاضیه معلمی علی افندی	ملازم ثانی	۰	۰	۰
خط ترکی معلمی محمد وحید افندی	۰	۰	۰	۰
ریاضیه معلمی	منحل	۰	۰	۰
جیمناستیق معلمی	منحل	۰	۰	۰
جغرافیه معلمی	منحل	۰	۰	۰
لسان معلمی	منحل	۰	۰	۰

(موجود شاکردان)		(خدمه)
عدد		سر خدمه حاجی محمود افندی
۰۰۷	بشنجی سنه	قپوجی راشد افندی
۰۱۷	دردنجی «	خدمه بکر اغا
۰۲۶	اوچنجی «	« مولود اغا
۰۵۱	ایکنجی «	« علی اغا
۰۲۸	برنجی «	« محمد اغا
۱۲۹	یکون شاکردان	« مصطفی اغا

املاك همايون اداره‌سى هيئت قوميسيونى

(اسامى)	رتبه	تاريخى	نشان			
			عدد	تاريخى	عدد	تاريخى
مدير حسين حسنى بك	اولى ثانيس	۱۹ ن ۳۲٤	٤	۲۱ ل ۳۱۸	۰	۰
تحريرات باش كاتبى حسن نائق بك	ممتاز	۱۹ ش ۳۲۱	۰	۰	۳	۰۸ ص ۳۲٦
سر مهندس محمد افندى	بيكباشى	۲۷ جا ۳۲۵	۰	۰	٤	۲۲ را ۳۱٤
مهندس محمد افندى	»	۰۱ ب ۳۲۵	۰	۰	٤	۱۰ ش ۳۱۷

محاسبه قلمى

باش كاتب محمد افندى	ثالثه	۰۹ جا ۳۲۳	۰	۰	۰	۰
كاتب ثانى آميدى افندى	رابعه	۰۱ ب ۳۲۵	۰	۰	۰	۰
كاتب ثالث ئيون افندى	۰	۰	۰	۰	۰	۰
مقيد توفيق افندى	رابعه	۰٦ جا ۳۲۲	۰	۰	٥	۰۱ ب ۳۲۵
مبيض على افندى	۰	۰	۰	۰	۰	۰
صندوق امينى باسيل افندى	۰	۰	۰	۰	۰	۰

تحریرات قلمی

(اسامی)	رتبه	تاریخی	نشان	
			عددی	تاریخی
مسود اول ابراهیم افندی	ثالثه	۰۶ ش ۳۲۵	۰	۰
« ثانی ابراهیم بك	«	۰۹ ما ۳۲۳	۵	۰۱ ب ۳۲۵
مقید اسکندر افندی	۰	۰	۰	۰
مبیض نعوم افندی	رابعه	۰۱ ب ۳۲۵	۰	۰
« اسکندر شکری افندی	۰	۰	۰	۰
مقید معاونی راغب افندی	۰	۰	۰	۰

مأمورین سائره

انبار مأموری عبد القادر افندی	ازمیرباية مجردی	۰۲ را ۳۲۳	۰	۰
« کاتبی اروتین افندی	۰	۰	۰	۰

شعبات ملحقه

منبج شعبه‌سی

مأمور ابراهیم افندی	۰	۰	۰	۰
باش کاتب حمدی افندی	۰	۰	۰	۰
کاتب ثانی الیاس قالوس افندی	۰	۰	۰	۰

ابو قلقل شعبەسى

(اسامى)	رتبه	تاريخى	نشان	
			مقدارى	تاريخى
مأمور عبد القادر افندى	رابعه	٠٨ ذ ٣١٠	٠	٠
باش كاتب صالح افندى	»	١٦ م ٣١١	٠	٠
كاتب ثانى صادق افندى	٠	٠	٠	٠

عيس شعبەسى

مأمور حاجى رشيد بك	ثالثه	١٧ جا ٣٢١	٠	٠
باش كاتب على رضا افندى	٠	٠	٠	٠
كاتب ثانى سامى افندى	٠	٠	٠	٠

خاص شعبەسى

مأمور محسن افندى	ثالثه	٠٧ ذ ٣٠٥	٠	٠
باش كاتب حاجى هاشم افندى	»	١٧ جا ٣٢١	٥	٠٦ ش ٣٢٥

انطاكيه شعبەسى

مأمور نيقولاكى افندى	ثالثه	١٠ را ٣١٩	٠	٠

ديون عمومیه نظارتی

(اسامی)	رتبه	تاریخی	نشان	
			پایه	تاریخی
ناظر سلیمان فهمی بك	اولی ثانیسی	۲۸ د ۳۲۵	۳	۱۸ ج ۳۲۳
سر مفتش ژوزف راتنسکی افندی	۰	۰	۰	۰

محاسبه قلمی

باش کاتب محمد صالح افندی	رفیق ثانی محمد مختار افندی
اعشار باش کاتبی احمد شریف افندی	« ثالثی اوخانس افندی
صندوق امینی محمد بهاء الدین افندی	اعشار مقیدی حسین افندی
رفیق اولی عبد الکریم افندی	

تحریرات قلمی

باش کاتب یوسف ضیا افندی	مقیدی عثمان فوأد افندی
رفیق اولی بشیر افندی	مبیض اول حیدر افندی
« ثانی سلیم افندی	« ثانی مصطفی عادل افندی

حلب مرکز مدیریتی

مأمور بطرس افندی	تذکره محرری سعید افندی
باشکاتب وصندوق امینی میشل افندی	انبار مأموری عبد الله افندی

(جبول مملحه‌سی مدیریتی)

مدیر حسین شرف افندی	کاتب ثانی اسکندر افندی
باش کاتب عبد الله افندی	تذکره محرری دیقران افندی
صندوق امینی مصطفی افندی	وزن کاتبی صبری افندی

رژی نظارتی

(اسامی)	رتبه	تاریخی	نشان			
			نشانی	تاریخی	نشانی	تاریخی
ناظر مراد بك	ممتاز	م ۳۲۵	۰	۰	۳	ش ۳۲۳
محاسبه‌جی صوابولوس افندی	۰	۰	۰	۰	۰	۰
تدقیقات مأموری موسیو لاتور هانری	۰	۰	۰	۰	۰	۰
وزنه‌دار سلیم عجوری افندی	۰	۰	۰	۰	۰	۰

تحریرات قلمی

باش کاتب رضا بك	۰	۰	۰	۰	۰	۰
فرانسزجه باش کاتبی رشید انطاکی افندی	۰	۰	۰	۰	۰	۰
اوراق مأموری عبدالله باسیل افندی	۰	۰	۰	۰	۰	۰

امور حقوقیه وتعقیبات قلمی

تعقیب مصالح مأموری سلیم انطاکی افندی	ممتاز	۲۳ ذا ۳۲۲	٤	۲٤ را ۳۱۹	٤	۰٤ ذا ۳۱۷
حقوق مشاوری میناس رشدی افندی	۰	۰	۰	۰	۰	۰
کاتبی کمال بك	۰	۰	۰	۰	۰	۰

زراعت قلمی

مدیر نجیب هزار افندی

معمول توتونلر قلمی

مدیر اسکندر قره‌جه افندی

معاونی جوزف ارسان افندی	بیعیه مأموری باسیل یاغمور افندی

غیر معمول توتونلر قلمی

انبار مأموری باسیل صاحاتی افندی

محاسبه قلمی

معاون اول موسیو پیلیوتی	معاون ثالث جبرائیل افندی
« ثانی سلیم قندلا افندی	« رابع احسان بك

محافظه قلمی

مدیر محرم بك	سواری قونطرولی مصطفی بك
پیاده قونطرولی حاجی مصطفی بك	محافظه کاتبی بهاء الدین افندی

فابریقه دائره‌سی

مدیر جورجی قره‌لی افندی	ماکینست عزت افندی
محاسبه‌جی بشیر ذمرود افندی	اعمالات مأموری اسکندر بطیخه افندی
اعمالات عمومیهٔ فنیه باش مأموری بجسیدیس افندی	اعمالات کاتبی جمیل قندلا افندی

بانق عثمانئ شاهانه حلب شعبه‌سی

هیئت اداره

مدیر اول موسیو الفونس اسقانسیانی	قونترول مأموری موسیو جورج لامبر
« ثانی موسیو انطوان دیاقونو	

حقوق دائره‌سی

مشاور حقوق موسیو عزرا بجوتو

محاسبه دائره‌سی

محاسبه‌جی باشی موسیو ارنست پرنس باش کاتب موسیو پیر تامپیه	صندوق امینی موسیو سمعان موصللی

اوراق دائره‌سی رئیسی موسیو الی بغدادی
قیو « « میشیل رعد افندی
اموال « « نعمة الله صاجاقی افندی

اسکندرونده کی اموال دائره‌سی

رئیس موسیو ژان آویه رینوس	رفیق ژوزف جورجی

بانقه قواصلری

محمد اغا حشمی	سعید اغا جزایرلی

حلبده بولنان رؤسای روحانیه

(اسامی)	نشان			
	چنارلی	تاریخی	چنارلی	تاریخی
روم ارتودقس متره پولیدی استفانوس افندی	۰	۰	۳	۲۴ ل ۳۲۲
روم قتولیك متره‌پولیدی دیمتریوس قاضی‌افندی	٤	۱۰ ص ۳۱۷	۲	۲۹ ب ۳۲۲
ارمنی قتولیك متره‌پولیدی اوغستینوس صایغ افندی	۳	۱٤ ب ۳۲۲	۰	۰
مارونی متره‌پولیدی یوسف دیاب افندی	۲	۰۵ ۵ ۳۲۳	۲	۰۸ ر ۳۲۰
ارمنی مرخصی قره‌بت افندی	۰	۰	۰	۰
سریانی قتولیك متره‌پولیدی منحل	۰	۰	۰	۰
کلدانی ماتی رئیسی قس بطرس عزیز افندی	۰	۰	۳	۰۷ ر ۳۲۰
پروتستان جماعتی وکیلی کرکور اغا	۰	۰	۰	۰
حاخام باشی حزقیه‌ساپتای افندی	۰	۰	۳	۰

حلبده مقيم مأمورين اجنبيه

فرانسه دولت فخيمه‌سى قونسلاتوسى

(قونسلوس موسيو روقفريه)

ترجمان اسكندر افندى بليط ٥ ٣١٠	ترجمان رزق الله افندى غزاله
« جورج افندى بليط ٤ ٣١٠	

روسيه دولت فخيمه‌سى قونسلاتوسى

وصرب تبعه‌سى مصالحنك رؤيتنه موقتاً مأمور

(قونسلوس وكيلى موسيو شلقود نيفوف)

قنجلار وباش ترجمانى موسيو ساموئيل كولدانبرك	ترجمان	محل

ايتاليا دولت فخيمه‌سى قونسلاتوسى

(قونسلوس موسيو غازورلاى)

قنجلار وقونسلوس وكيلى موسيو ادولف صولا ٤ ٣ ١٠ ل ٣٢٢ ٤ ٢٢ م ٣١٧

ترجمان البير افندى حمصى	ترجمان اورمان افندى كوسا
« نصر الله افندى حمصى	« خليل افندى نونى ٤ ١٣ ب ٣١٨

انكلتره دولت فخيمه‌سى قونسلاتوسى
وتبعهٔ يونانيه مصالحنك رؤيتنه موقتاً مأمور

(قونسلوس موسيو هنرى . ڤ . لونقوردس)

ترجمان نيكوغوص افندى دير ماركاريان	ترجمان صفتيله انكلتره تبعه‌سندن
« فليب افندى تاجر	موسيو موسى شلم

اوستريا ومجارستان دولت فخيمه‌سى قونسلاتوسى

(قونسلوس موسيو ا كيانطه بولو ع ۲۶ م ۳۲۶)

ترجمان عبد الله افندى علوان	ترجمان شارل افندى حكيم
« الياس افندى هنديه	« كارلوس افندى بليط

المانيا دولت فخيمه‌سى قونسلاتوسى

(حنرل قونسلوس موسيو رفور نيشدروف)

ترجمان جبرائيل افندى صايغ	ترجمان جورجى افندى كورنلى

ايران دولت عليه‌سى شهبندرى

(كارپرداز ليون بك عجميان)

ترجمان يوسف افندى دالانى	ترجمان عبد الله افندى صقال
ترجمان صفتيله تبعهٔ ايرانيه‌دن اغوب افندى بارصميان	« حاجى بكرى افندى

امریقا حکومات مجتمعه‌سی قونسلوس مأموریتی

وبلجیقا دولتنك قونسلاتوسی

وکوبا تبعه‌سی مصالحنك رؤیتنه مأمور

(قونسلوس موسیو فریدریك پوخه ع ۲۸ ش ۳۰۱ م ٤ ذا ۳۰۱)

امریقا قونسلوسخانه‌سنك ترجمانی الیاس افندی ذمرود	بلجیقا قونسلاتوسی ترجمانی نعوم افندی حمصی
امریقا قونسلوسخانه‌سنك ترجمانی مخلل	بلجیقا قونسلاتوسی ترجمانی نیقولاکی افندی حمصی

پورتکیز دولتی قونسلاتوسی

(قونسلوس موسیو اندره مارقو بلی م ۱۳ را ۳۰۰)

ترجمان فتح الله افندی انطاکی	ترجمان ادوار افندی اخرس

اسپانیا دولتی قونسلاتوسی

(قونسلوس موسیو جورج مارقو بلی ع ٦ ذا ۲۱۷ م ۱ ب ۳۲۱)

ترجمان رزق الله افندی جد	ترجمان یوسف افندی اسود

فلمنك دولتی قونسلاتوسی

(قونسلوس وکیلی موسیو البیرت پوخه)

ترجمان شبلی افندی ایوب

اشراف ومتمیزان اسامیسی

حلب اشراف ومتحیزانندن رتبه ونشانی حائز اولوب اولنمیان

(اسامی)	رتبه	تاریخی
نقیب الاشراف قائمقامی صیادی زاده سید محمد ابو الهدی افندی	صدر روم ایلی	۲۲ ل ۳۰۳
مجلس مالیه اعضاسندن صیادی زاده سید عبد الرزاق افندی	صدر اناطولی	۱۱ ذ ۳۱۵
مفید زاده محمد مرآت افندی	اوچنجی پایه مجردی	۱۸ ص ۳۲۶
مرعشی زاده حاجی حسن افندی	ازمیر پایه مجردی	۰۹ ک ۲۹۷
مفتی زاده شیخ محمد افندی	«	۰۳ را ۳۱۶
طلس زاده شیخ محمد افندی	«	۱۳ جا ۳۱۶
کیالی زاده شیخ اسماعیل افندی	«	۲۲ ل ۳۱۷
زرقا زاده شیخ محمد افندی	«	۲۰ ک ۳۱۹
خیر الله زاده شیخ محمد افندی	«	۲۷ ل ۳۲۰
نعسانی زاده شیخ نعسان افندی	«	۲۷ ر ۳۲۵
حلوی زاده شیخ محمود اسعد افندی	«	۰۲ ل ۳۲۵
کیالی زاده شیخ ابراهیم افندی	«	۱۲ ذا ۳۲۵
معارف نظارت جلیله‌سی تفتیش ومعاینه هیئتی اعضاسندن کواکبی زاده مسعود ابو السعود افندی	«	۰۲ ج ۳۲۵
جذبه زاده محمد عطاء الله افندی	ادرنه مدرسی	۱۰ ن ۳۱۵
کیالی زاده اسحق افندی	بورسه مدرسی	۱۰ را ۳۱۶
« « عبد الجبار افندی	«	۱۰ را ۳۱۶

بالاده مأمورين وسائره صره‌سنده اسملرى ذكر ذواتك اساميلرى

مداليه	نشان							
	تاريخى	تاريخى	تاريخى	عثمانى	تاريخى	مجيدى	تاريخى	افتخار
التون وكموش امتياز التون وكموش لياقت	١٠ ل ٣١٠	مرصع	٢٩ م ٣١٩	مرصع	١٠ ذ ٣١٩	مرصع	•	مرصع
التون وكموش امتياز والتون لياقت	٠٦ ل ٣٢٠	مرصع	٠١ ل ٣٢٣	مرصع	•	•	•	•
•	•	•	•	•	•	•	•	•
•	•	•	•	•	•	•	•	•
•	•	•	•	•	•	•	•	•
•	•	•	•	•	•	•	•	•
•	٢٨ ج ٣١٦	٣	•	•	•	•	•	•
•	•	•	•	•	•	•	•	•
•	٢٥ را ٣١٤	٣	•	•	•	•	•	•
•	•	•	•	•	•	•	•	•
•	•	•	•	•	•	•	•	•
•	•	•	•	•	•	•	•	•
•	•	•	•	•	•	•	•	•
•	•	•						
•	•	•	•	•	•	•	•	•
•	٢٧ را ٣١٧	٤	•	•	•	•	•	•
•	٢٧ را ٣١٧	٤	•	•	•	•	•	•

(اسامى)

اميرى زاده موسى افندى
اخلاصى زاده شيخ عبد الله اسعد افندى
خير الله زاده عبد القادر افندى
مفيد زاده محمد عارف افندى
« « محمد فضل الله افندى
مؤذن زاده شيخ عبد القادر افندى

رتبه	تاریخی	نشان		
		عینی	تاریخی	
مدرس	۰	۰	۰	
بورسه مدرسی	۲۵ ذا ۳۱٦	۳	۱۰ ذا ۳۲۵	
ادرنه‌مدرسی	۱٦ ص ۳۱۷	۰	۰	
کبارمدرسین	۰۲ ر ۳۲۰	۰	۰	
ادرنه‌مدرسی	۲٦ ص ۳۲۴	۰	۰	
رؤس‌مدرسی	۱۰ ج ۳۲٤	۰	۰	

(اسامی)	رتبه	تاریخی
ضبطیه ناظر عایدی کورانی زاده احمد شفیق پاشا	وزیر	٠٥ م ٣١٩
جمعیت رسومیه اعضاسندن صیادی زاده سید حسن خالد بك	بالا	٠٤ جا ٣١٧
محکمهٔ تمیز اعضاسندن کورانی زاده حسنی بك	»	٠٣ ص ٣٢٠
صیادی زاده مصطفی بك	»	١١ جا ٣٢٥
مجلس ادارهٔ اوقاف اعضاسندن عموم ولایات شاهانه اوقاف اداره‌لری مفتشی نیال زاده حاجی احمد قدری بك	اولی	١٣ ج ٣٠٧
تلغراف و پوسته مکتوبجیسی بکر صدقی افندی	»	٢٩ ج ٣١٠
اطنه والی معاونی نصری بك	»	٠٥ ذ ٣١٥
شورای دولت اعضاسندن سلیم رعد افندی	»	٠٤ ش ٣١٩
شهر امانتی مجلسی اعضاسندن نصر الله انطاکی افندی	»	٠٨ ر ٣٢٠
باب والای سر عسکری دیوان حرب مخصوص مدعی عمومیلکی باش کاتبی حصری زاده بشیر مجدی بك	»	٢٤ ذ ٣٢٢
ملاح زاده محمد مرعی پاشا	روم ایلی بکلربکی	١٧ ب ٣٢٣
جابری زاده محمد نافع پاشا	میرمیران	٢٤ ص ٣٢١
جابری زاده محمد اسعد پاشا	»	١٧ ب ٣٢٣
حموی زاده عبد الرحمن حلمی افندی	اولی ثانیسی	٢٨ ج ٣١٤
دلالباشی زاده هاشم افندی	»	١٣ ر ٣١٨
ضبطیه نظارت جلیله‌سی تحقیق مأموری حصری زاده محمد هلال افندی	»	١٩ ص ٣٢٠
مکتب صنایع شاهانه اعمالات مدیری جبرائیل خزال افندی	»	٢٥ ش ٣٢٠
طرابلس شام رسومات مفتشی حکیم زاده جمیل بك	»	١٠ جا ٣٢١
جورجی انطاکی افندی	»	١٢ جا ٣٢٢
امین انطاکی افندی	»	٢٠ ذا ٣٢٢

نشان						مدالیه
افتخار	تاریخی	عثمانی	تاریخی	مجیدی	تاریخی	
.	.	مرصع	۰۵ ل ۳۱۸	مرصع	۰۸ را ۳۱۷	التون وکموش امتیاز
مرصع	۰۱ ل ۳۲۳	مرصع	۲۸ م ۳۲۰	مرصع	۰۶ ل ۳۲۰	التون وکموش امتیاز ولیاقت
.	.	.	.	۱	۲۱ را ۳۲۱	حجاز کموش
.	.	۱	۰۶ ص ۳۲۶	.	.	.
.	.	۲	.	۱	۲۴ ذ ۳۲۰	.
.	.	۲	۰۴ ش ۳۱۹	۲	۱۲ ص ۳۱۴	.
.	.	.	.	۱	۱۰ ص ۳۲۳	.
.	.	۲	۲۲ ر ۳۲۰	۱	۱۹ را ۳۲۱	التون لیاقت
.	.	۲	.	۲	۱۲ را ۳۱۹	.
.	.	.	.	۳	۰۷ ل ۳۲۰	.
.	.	.	.	۲	۰۲ جا ۳۲۴	.
.	.	.	.	.	.	.
.	.	.	.	٤	۰۱ ذ ۳۱۷	.
.	.	۳	۲٤ ذا ۳۱٦	٥	۱۳ م ۳۱۱	.
.	.	٤	۲۱ ص ۳۱۸	٤	۰۲ جا ۲۹۷	.
.	.	۲	۱٥ ش ۳۲٤	۳	۲۱ ج ۳۱٥	.
.	.	۳	۲۸ ل ۳۱۷	.	.	کموش لیاقت
.	.	۳	۲٦ را ۳۱۹	۳	۰۸ را ۳۱۷	.
.	.	.	.	٤	۲۹ ن ۳۱۷	.
.	.	٤	۲٤ ر ۳۱۹	.	.	.

(اسامى)	رتبه	تاريخى	نشان			
			ثانى	تاريخى	اولى	تاريخى
آمدى ديوان همايون حالفاسندن نيال زاده محمد جميل بك	اولى ثانيسى	١٦ ذ ٣٢٢	٤	٢٥ را ٣١٨	٣	٠٦ ش ٣١٨
يورانيه شهبندرى بشير انطاكى افندى	»	٠٨ م ٣٢٦	٠	٠	٣	٣٠ را ٣١٩
حلب مولوى پوست نشينى رشادتلو عامل چلبى افنديناك مخدومى كهان بك	»	٠٦ ص ٣٢٦	٠	٠	٠	٠
شكرى وكيل فدى	متميز	١٥ ذ ٢٩٤	٠	٠	٤	١٨ را ٣٨٦
مدرس زاده حسن تحسين بك	»	٠٥ ص ٣٠٨	٠	٠	٤	٢١ را ٣٠٤
حاب دعوى وكيللرندن طروس ذكى افندى	»	١٠ ج ٣١٦	٤	٢٣ ص ٣١٩	٤	٢٧ ص ٣١٧
فتح الله خياط افندى	»	٠٥ ص ٣١٧	٠	٠	٣	٠٥ ص ٣١٧
صارم بك ـ يانبولى شمندوفر خطى قوميسرى انطوان خياط افندى	»	٢٣ ر ٣٢٠	٠	٠	٣	٢٢ م ٣٢٣
موصل مكتوبى معاونى صفوت بك	»	٠	٣	٠	٣	٠
بغداد ولايتى املاك سنيه محاسبه جيسى سليم زلعوم افندى	»	غره ش ٣٢١	٠	٠	٠	٠
ضبطيه نظارت جليله‌سى مكتوبى قامى ممزى جارى زاده احسان الله افندى	»	٠٨ را ٣٢٥	٠	٠	٠	٠

(اسامی)	رتبه	تاریخی	نشان		ملاحظه
			عدد	تاریخی	
بصره خزینه دعوی وکیللرندن یوسف دیاب افندی	ممتاز	۰۵ م ۳۲۶	۰	۰	۰
بیازید زاده نوری افندی	ثانیه	۱۰ ن ۳۰۰	۰	۰	۰
مدرس زاده ثابت افندی	»	۲۰ ص ۳۰۱	۰	۰	۰
عبدی افندی زاده حسن رضا افندی	»	۰۶ ج ا ۳۰۲	۵	۰۲ ر ا ۲۹۳	۰
قدسی زاده تقی الدین افندی	»	۲۸ ن ۳۰۳	۰	۰	۰
رکبی زاده محمد رفعت افندی	»	۲۹ ر ا ۳۱۶	۰	۰	۰
شهر امانتی مجلسی اعضاسندن ذکی مقامی افندی	»	۲۱ ص ۳۱۷	۳	۲۵ ش ۳۱۷	تلغراف
شریف زاده محمد حسیب بك	»	۲۶ ب ۳۱۷	۰	۰	۰
درسعادت دعوی وکیللرندن درکزنلی زاده حسن رضا افندی	»	۱۵ ص ۳۱۸	۰	۰	۰
حلب دعوی وکیللرندن جورجی اچیق باش افندی	»	۱۴ ل ۳۱۸	۵	۱۷ ر ۳۰۹	۰
کورانی زاده محمود افندی	»	۰۲ م ۱۳۸	۰	۰	۰
کبالی زاده محمد فائز افندی	»	۲۸ ر ا ۳۲۰	۰	۰	۰
باسیل انطاکی افندی	»	۲۸ ر ا ۳۲۰	۰	۰	۰
داخلیه نظارت جلیله‌سی مکتوبی قلمی خلفاسندن نیال زاده حاجی حکمت بك	»	۱۶ ذ ۳۲۲	۰	۰	۰
شریف زاده حسن بك	»	۱۰ ص ۳۲۳	۰	۰	۰
مدرس زاده احمد ظریف افندی	ثالثه	۱۵ ص ۳۰۱	۰	۰	۰
سوریه ولایتی مکتوبی معانی اسحاق زاده خلیل افندی	»	۲۸ ن ۳۰۱	۰	۰	۰

(اسامى)	رتبه	تاريخى	نشان			
			چهارنجى	تاريخى	اوچنجى	تاريخى
مدرس زاده حسيب افندى	ثالثه	۰۵ ب ۳۰۶	۰	۰	۰	۰
سلانيك محكمهٔ استيناف باش كاتبى كاتب زاده بشير افندى	»	۰۲ جا ۳۰۷	۰	۰	۰	۰
جراح قطايه زاده محمد بشير افندى	»	۱۳ ذ ۳۱۵	۰	۰	۰	۰
جراح قطايه زاده محمد نورى افندى	»	۱۲ ص ۳۱۶		۰	۰	۰
حريرى زاده نورى افندى	»	۰۶ را ۳۱۶	۰	۰	۰	۰
جورجى خياط افندى	»	۱۳ جا ۳۱۶	٤	۱۷ ن ۳۱۷	۳	۱۵ جا ۳۱۷
ابراهيم پاشا زاده حقى بك	»	۰۸ جا ۳۱۷	۰	۰	۰	
اجزاجى فتح الله ريال افندى	»	۲۵ جا ۳۱۷	۰	۰	۳	۲۳ را ۳۱۹
ارزاق عسكريه متعهدى موسى منشى افندى	»	۳۰ جا ۳۱۷	۰	۰	۰	۰
محاسبهٔ عموميهٔ ماليه تدقيق قلمى خلفاسندن قلمه‌جى زاده محمد افندى	»	۰۳ ن ۳۱۷	٤	۲۸ ص ۳۱۹	۰	۰
شهر امانت جليله‌سى مجلسى اعضاسندن بديع نورى بك	»	۰۶ ن ۳۱۷	۰	۰	۰	۰
مدرس زاده محمد فؤاد بك	»	۱۵ ل ۳۱۷	۰	۰	۰	۰
مصر ده العمران غزته‌سى صاحب امتيازى عبد المسيح انطاكى افندى	»	۱۱ ذ ۳۱۷	۰	۰	۰	۰
جميل مغامز افندى	»	۰۱ را ۳۱۸	۰	۰	۰	۰
الياس عبديى افندى	»	۰۳ ر ۳۱۸	٤	۱۶ ص ۳۱۹	۰	۰

(اسامی)	رتبه	تاریخی	نشان			
			پایه	تاریخی	نوعی	تاریخی
عبد الله سالم افندی	ثانیه	۱۲ ج ۳۱۹	.	.	.	.
حلب دعوی وکیللرندن شکری	ثالثه	۰۲ ص۳۱۹	.	.	.	.
اسود افندی						
تلغراف وپوسته نظارتی محاسبه	»	۱۰ ص۳۲۳	.	.	٤	۱۰ ش ۳۲٤
قلمی کتبه سندن ناجی افندی						
زاده عبد الغفور حامد افندی						
رادو یشته قائممقامی حصری	»	۳۲۳	.	.	.	.
زاده مصطفی ساطع افندی						
جابری زاده محمد فاخر افندی	رابعه	۲۲ ص۳۱۵	.	.	.	.
داود بینتو افندی	»	۱۵ ل ۳۱۷	.	.	.	.
کیالی زاده طاهر افندی	.	.	۳	۲۸ ج ۳۱٦	.	.
رفاعی زاده سید صفوت افندی	.	.	٤	۲۸ ج ۳۱٦	.	.
سیمنطوب منشی افندی	.	.	٤	۲٦ ذ ۳۱۷	.	.
قسطاکی حمصی افندی	.	.	٤	۰۳ م ۳۱۸	.	.
سریانی قتولیك راهبلرندن	.	.	.	.	٤	۰۵ ص۳۱۷
قس الیاس شلحت افندی						
میخائیل مخللجی افندی	.	.	٤	۲۱ ص۸ ۳	.	.
حبیب شعراوی افندی	.	.	٤	۱٦ ص۳۱۹	.	.
رشید خیاط افندی	.	.	٤	۲۳ ص۳۱۹	.	.
بشیر بلیط افندی	.	.	٤	۱۹ ر ۳۱۹	.	.
حافظ زاده احمد اغا	.	.	.	.	٥	۲۵ ص۳۲۱
حاجی حسن البیك زاده حاجی	.	.	.	.	٥	۲۵ ص۳۲۱
عبد الوهاب افندی	.					

ولایتك احوال جغرافیاسی

تقسیمات ارضیه

حلب ولایتی آسیا قطعه‌سنده کائن ممالك عثمانیه جمله‌سندن اولوب سوریه قطعه‌سنك قسم شمالیسندن وکوچك آسیانك قسم جنوبیسنی تشکیل ایدن مرعش نام دیگر (ذوالقدریه مملکتندندرکه الك اسکی آدی (قباد قیادر) والجزیره که اسم قدیمی (مزبوتامی) قطعه‌سنك (رها) تسمیه اولنان قسم غربیسندن یعنی اورفه سنجاغندن عبارتدر .

حدود

ولایت حلب ، مرعش ، اورفه تاملرنده اوچ سنجاقدن ویکرمی درت قضادن مرکب اولهرق حدودی جنوباً سوریه ولایتی غرباً آنی دکز اطنه شمالاً انقره ، سیواس ولایتلری شرقاً زور سنجاغی ودیار بکر ، معمورة العزیز ولایتلریله محدوددر . ولایتك شرقدن غربه متوجه اولمق اوزره طولی (۸۵) عرضی (۹۰) ساعتدر .

اهالی

ولایت اهالیسی (سام) نسلندن و (قفقاس) جنسندن اولوب محل مخصوصده مندرج دفتردہ بر تفصیل محرر اولدیغی اوزره چولده بولنان وهنوز تحریر ایدلمیان عشایر سیاره‌دن ماعدا سجل نفوسده مقید اولمق اوزره ذکور وانات سکز یوز کسور بیك نفوسدن عبارتدر .

ولايتمزده اك اول حضرت (نوح عليه السلام) اوغلى (حامك) اولادندن الكيتا نامى طاشيان بر قوم وآنى متعاقب اولاد سامدن ، بنى ارام قبيله‌سى توطن ايتمش وتقريباً ميلاددن (٣٠٠٠) سنه اول مصر ليلرك صكره اثور يلرك ، عجملرك وسائر اقوامك ايادئ استيلاسنده طولاشوب طوردقدن صكره نهايت يد مؤيد اسلامده تقرر ايتمشدر .

ولايتمزده اك اول توطن ايدنلر الكيتا دينيلان عبدهٔ اصنام ايدى صكره‌لرى حضرت (ابراهيم عليه السلام) افندمزك زمانلرنده عربلر ، يهوديلر ، توطن ايتمشلردر هجرت نبويه‌نك اون التنجى سنه‌سنده (ابوعبيدة بن الجراح) و (خالد بن الوليد) رضى الله عنهما حضرتلرى قوماندا ايله كلان غزات مسلمين ولايتى باشدن باشه فتح وتسخير و بارقهٔ اسلاميت وعدالتله تنوير ايلمشدر شمديكى حالده ولايتمز اسلاملرى ترك ، عرب ، تركمان ، چركس ، كرد ، نصيريدن وخرستيانلرى روم ارتودقس ، روم قتولك ، ارمنى ، ارمنى قتولك ، سريانى ، سريانى قتولك ، مارونى ، پروتستان ، كلدانى ، لاتين ملتلرندن عبارتدر . وشهر وقصبه‌لرده يهوديلرده واردر . عربلرك سلسلهٔ انسابى حضرت (ابراهيم عليه السلام) ايله قبيله‌سى خلقنه منتهى اولور . داخل ولايتده تركلرك ابتداى توطنى اوان خلافت عباسيه‌ده وتركمانلرك توطنى حلبده‌كى بنى مرداس دولتى هنكامنده وكردلرك توطنى بنى ايوب دولتى زمانندەدر . تركلرك تكثرى ايسه دولت سلجوقيه ايله مصرده‌كى دولت اتراك ودولت چراكسه زمانلرنده اولوب زمان عدالت نشان دولت عليه‌ده هر وقتدن زياده چوغالمشلردر .

اهالى سخى وذكى ومهمانتواز وچالشقاندرلر . ارباب معارف وصنايعدن اولوب مقام خلافت اسلاميه‌يه كمال ميل وعبوديت وحكومت سنيه‌يه فرط انقياد واطاعت وصداقتله مشهوردرلر .

السنه

نفس حلبده لسان اهالى عربى ايسه‌ده كثرتله تركجه و بر از فرانسزجه مستعملدر . حلب سنجاغنك اكثر محللرنده ومرعش ، اورفه سنجاقلرنده لسان مستعمل تركيدر . حلب سنجاغنك بر قاچ قضاسنده‌اهالى عموماً عربجه حلب ، اورفه ، مرعش سنجاقلرنده بعض عشيرتلر كردجه و بعض محللرده ساكن مهاجرين چراكسه چركجه تكلم ايدرلر .

اقليم

حلب ولايتى ممالك معتدله‌دن معدود اولوب عينتاب ، بيلان قضالريله حارم ، انطاكيه ، كليس قضالرينك طاغلق محللرى وقسماً مرعش سنجاغنك هواسى سرين اولديغى كبى نفس حلب ، انطاكيه‌نك وبونلره معادل اولان بعض محللرك هواسى‌ده حرارتلىجه اولديغندن بورالرده فصول اربعه حقيله اجراى احكام ايدر .

محصولات

حلب ولايتى اراضيسنك قوهٔ انباتيه‌سى بالاتر اولمسيله حصوله كتوردىكى حبوبات بغداى ، ارپه ، دارى ، پرنج ، ياموق ، تخود ، مرجمك ، بقله ، كتان تخمى ، ياسون ، سيسام ، خردل ، كشنه ، مصردار يسى ، ماش ، كنه‌كرحك ، جريش ، شكر قامشى ، توتون وامثالى شيلردر .

ميوه

حلب ايله روم قلعه عينتاب قضالرنده اعلا فستق وكذلك حلب ، ادلب ، كليس ، حارم ، عينتاب ، انطاكيه ، جسر شغور ، تزيب جهتلرنده كليتلو

ريتون وانطاكيه ايله اسكندرونده بك نفيس ليمون ، پورتقال ، يكى دنيا وحلب ، اورفه ، بابده مشهور نار ، ريحاده كراز ، وشنه وحاب وقسماً ملحقاندە ميوەنك انواعى حصوله كلور وسبزەنك معروف اولان هر نوعى دخى داخل ولايتده حاصل اولور .

اشجار

انطاكيه ، اسكندرون ، بيلان ، حارم ، عينتاب قضالرنده كليتلو توت اغاجى اولديغندن اعلا حرير اعمال اولنور . داخل ولايتده مرعش سنجاغيله جسرشغور ، انطاكيه ، بيلان ، كليس ، اسكندرون قضالرندەواورفەيه تابع روم قلعه قضاسنده جسيم اورمانلر اولوب مپشه ، قره اغاج ، مزدەكى ، چام ، مازو ، دفنه ، ديكر كونه بعض اغاجلر بولنور . البستان طاغلرنده خدايى نابت اعلا چاى وصو كنارنده كليت اوزره قواق ، سكود ، اغاجلرى اووەلرده حسابسز ميان كوكى بولنور .

يوقارودە ذكر اولنان قسمدن ماعدا داخل ولايتده كليت اوزره انجير ، اوزوم ، اريك ، شفتالى وسوادلده ليمون ، پورتقال ، اغاج قاونى ، طوريج ، اغاجلرى واردر .

داخل ولايتده صوغان ، صارمساق وغايت نفيس قاربوز وبعض محللرده بطاطه وچوللرده عربجه كا دخلان ير مانطارى بولنور .

حيوانات

ولايتك هر طرفنده قيون ، كچى وعمبق اووەسنده ومرعش داخلنده بعض قضالرده بك چوق صغر ، مانده واورفه سنجاغيله حارم ، معره ، باب ، جبل سمعان ، منبج ، رقه قضالرنده ومرعشه تابع كرد عشيرتلرى نزدنده

کثرت اوزره دوه بولنور . نفس حلبده شامی تعبیر اولنور . بر نوع اینك موجود اولوب بك چوق سودویرر .

حلب قضاسیله ، معره ، باب ، منبج ، رقه قضالرنده و اورفه سنجاغنده اعلا جنس آت : قسراق بولنور . ولایتك همان هر طرفنده اینك ، اوکوز ، بارکیر ، قاطر ، مرکب واردر .

بیلان طاغلر یله اکا همجوار اولان محللرده وحارمه تابع جبل بار یشاده ومرعش سنجاغنده قیلان ، قورد ، تلکی ، آیو ، چقال ، طوموز ، کیك ، جیلان ، طاوشان ، صانصار ، قوندوز وفرات کنارلرنده ارسلان بولنور . طیوردن داخل ولایتده هندی طاوق ، قاز ، اوردك ، بیلدیرجین ، صاری آصمه . قره‌طاوق ، کککك ، کوکرجین ، تراج ، طورنا ، آق‌بابا ، قره‌قوش ، لیلك حشرات نوعندن ایسه بیلان ، عقرب موجوددر .

طاغلر

برنجیسی طروس سلسلهٔ جبالنك بحر سفیدهٔ مائل اولان قسمنك منتهاسی والك بیوك شعبه‌سی اولان برکت طاغیدرکه : عربی تاریخلرده جبل لکام وجبل سور ونغور قرمانیه نامیله مقیددر . بو طاغ سوریه ونام دیکر بر الشام قطعه‌سیله کوچك آسیا اره‌سنده حدود طبیعیه‌در .

طاغك شرق جهتنده بولنان و بر الشام داخلنده اولوب غرب جهتنه دوشن محللر کوچك اسیادن معدوددر . بوطاغك زروه‌سنده یاریوز نامیله معروف بر قصبه ایله ینه دامن جبلده واقع خاصه ، اصلاحیه ، عثمانیه ، بولانق ، پیاس قضالری جبل برکت نامی طاشیان بر سنجاق اداره‌سنده واطنه ولایتی داخلنده‌در . ینه بو طاغك اتکنده واقع اسکندرون ، بیلان قضالری ولایت جلیله ملحقاتندندر . شو حسابجه بیلان ، خاصه ، اصلاحیه ، عثمانیه ، بولانق قضالری سوریه طوپراغی صایلور . اشبو جبل برکت سمت شمالده

مرعش وقوزان طاغلرندن جيحان نهرى واسطه‌سيله آيريلەرق تام استقامتله جنوبه توجه وبيلان كديكنه قدر امتداد ايدركه : بونك اك يوكسك زروه‌سى مشهور معرتپه‌سيدر . بوتپه سطح بحردن (٢٥٠٠) مترو مرتفع اولوب تا حلبدن كورينور . اوزرنده ياز ، قيش قار اكسيك اولماز . جبلك طولى (٣٠) وعرضى (١٠) ساعتدر . يوز كسور بيك نفوس رادەسنده‌كى اهالئ مسكونه‌سنك طقسان بيكدن زيادەسى اسلامدر .

بو طاغده چام ، ميشه ، مازو ، سانز ، ديش بوداق يمشكن ، خرطلب ، قواق ، سكود ، چنار ، كوركن فرنكلرجه‌سەدر وسوريه‌ايلرجه ارز لبنان دينيلان وجبل لبنانه مخصوص كبى ظن اولنان قمالاق ، ارديج ، قزلجق ، الپيج ، يبانى ارمود اغاجلرينك كثرتى واردر .

هله بو طاغده‌كى صولرك كثرت ونفاستى ، مذكور جبلدن حلب ، اطنه جهتلرينك منظره‌سى پك طاتليدر . انسان برزروهٔ بالايه چيقوبده حلب جهتنه عطف نظر ايتسه زمردين چمنزارلره مستغرق اولان عميق اووه‌سى ، كولى ، عاصى ، قره‌صو ، عفرين نهرلرينى وانا واردو طاغنى واتكلرى ياپلچين قيالردن مركب واوزرلرى زيتون ، چام اشجاريله مزين اولان جبل اعلا ايله كورد طاغنى ، اصلاحيه ، پازارجق ، حلب اووه‌لرينى كورر : بو منظره پيش نظر تماشاده حقيقهٔ سويملى بر خريطهٔ طبيعيه تشكيل ايدر . اطنه سمتنه امالهٔ نكاه ايتسه بياسك تماشاسندن طويلميان ليمون ، پورتقال باغچه‌لريله قره‌دەكى قلعه ودكز ايچنده‌كى قوله‌سنى وچقور اووه‌يى وبو اووه‌يى ايكى قسم لطافته تقسيم ايدن جيحان نهرينى وسيس تپه‌لريله قوزان واصل طوروس طاغلرينى وقبريس اچيغنى كورر :

ايكنجيسى بحر سفيد سواحليله انطاكيه وادىلرينى تزيين وطوروس طاغيله جبل لبنانى يكديكرندن تفريق ايدن الما طاغيدركه : بوده طوروس سلسله‌سندن وبيلان كديكى واسطه‌سيله بركت طاغندن آيريلەرق جنوب غربيه توجه

واسکندرون کورفزی جوارنده ارتفاع اعظمی بالاخذ جهت غربیه‌یه طوغری عموداً امتداد ایدر .

بو طاغلك زروه‌سی سطح بحردن (۱۵۰۰) متره یوکسکدر بونك اسم قدیمی اما نوسدر شمدی ایسه جبل احمر دیمکله‌ده بنام اولوب اردو ، قصیر ، موسی ، سمعان طاغلری بونك شعباتندندر .

بو طاغی طراباس شام ایله طرطوس اردسنده تشکیل ایدن بر کدك جبل ابناندن تفریق ایدر .

اشبو طاغده جابجا ووقان امارهلری بولنوب حتی (۱۲۹۸) سنهٔ روميه‌سنده ارسوز اسکله‌سنه قریب بر موقعده کوچك بر ووقان علو ریز اشتعال اوامشیدی اردو طاغنك عربجه اسمی جبل اقرعدر الك اسکی اسمی کاسیوسیدر بو طاغه عبرانیجه جبل حلاق دینور .

میلاددن (۲۵۰) سنه مقدم انطاکیه‌ده دهشتنمای وقوع اولان شدتلی بر زلزله‌ده طاغلك بر قسمی ایریلوب دکزه دوشمش و یرندن سیاه دومانلر چیقمش ایمش بو طاغده چام ، مازو ، کورکن ، اردیچ ، چنار ، قالاق ، میشه اغاجلرینك انواعی کثرت اوزره بولنور .

اوچنجیسی زیتون ، مرعش طاغلرندن مرکب اولان اخور طاغیدر بو طاغ اوته کیلر قدر جسیم دکلدر .

البستان قضاسی داخلنده واقع اولوب قیش و یاز اوزرندن قار اکسلك اولیان نور حق طاغیده ذکره شایان اولان طاغلردندر .

بو طاغك اوزرنده واسعچه بر کول واردر اعلا چای ، کیك کوپه‌کی تعبیر اولنور غایت کوزل قوقولی بر نوع چیچك بولنور .

داخل ولایتده کلیسه تابع کرد عینتاب داخلنده واقع قره بیقلی ادلب قضاسنده جبل زاویه ، جبل سمعان ، حارم قضالرنده جبل اعلی اورفه

سنجاغنده قره طاغ كبى بر چوق طاغلر وارسه ده كوچكلكلرى جهتله ذكره شايان دكلدر .

نهرلر

برنجيسى فرات نهريدركه : بر شعبه‌سى ارضروم ولايتنده كائن بايزيد سنجاغنده دياديز جوارنده‌كى جبلدن وديكر شعبه‌سى يينه ولايت مشار اليها داخلنده بولنان بيك كولدن نبعان ايدر . بيك كولدن نبعان ايدن شعبه اورالرجه قره‌صو ياخود مراد نامياه معروفدر . بو ايكى شعبه كيان معدنى جوارنده برلشه‌رك فرات نامنى الدقدن وبر چوق يرلرى طولاشدقدن صكره بيره‌جك قصبه‌سى اوكندن ، مسكنه ، رقه ، زور ، عنه‌دن كچه‌رك بغداد ايله بصره اره‌سنده قورنه نام محلده دجله ايله برلشور وشط العربى تشكيل ايله بعده بصره كورفزينه منصب اولور . طول جريانيسى (١٨٠٠) كيلومترو قدردر . فرات ايام شتاده بيره‌جك پيشكاهنده عرضاً (١٢٠٠) مترو وسعت كسب ايتديكى كبى (٧) مترو دخى عمق پيدا ايلر . وبو نهر آسيا قطعه‌سنده‌كى نهرلرك اك جسيملرندن اولدقدن بشقه مشهور اولان درت بيوك نهرلرك‌ده بريدر . بو نهرك جسامتنه كوره تطهير وتعميقى حالنده سير سفائنه كسب قابليت ايده‌جكى دركاردر . حتى بو قابليتك مساعدهٔ طبيعيه‌سندن استفاده ايله بعض سنه‌لر ايلك بهارده يعنى نهرك فيضانى زمانىنده بغداد ولايتنك ادارهٔ نهريه واپورلرندن برى حلبه (١٨) ساعت مسافه‌سى اولان مسكنه‌يه كلوب يولجى واشيا نقل ايلديكى مسبوقدر .

تاريخلرده كوريلديوركه : بوندن (٤٠٠٠) سنه اول اثوريلر زمانىنده فرات واديلرى كاملاً تحت زراعتده اولوب فرات نهرندن اجيلان جدوللر واسطه‌سيله اسقا اولندينى ايچون بعضاً بونك صويى بصره كورفزينه قدر

واصل اولمقسزین بابلك اشاغیلرنده قورو ایمش ـ بوندن بشقه بابل نجاری اناطولی وقفقاسیه امتعه‌سنی مانده واوکوز دریلرندن کلکلر ، صالار باغلیه‌رق نهراً بابله نقل ایدرلرمش .

ایکنجیسی عاصی نهریدرکه : جبل لبنان داخلنده واقع عین اللبنه نام محلدن ظهور وولایتك بعض محللرندن وعلی الخصوص عمیق اووه‌سیله انطاکیه وجسر شغور قصبه‌لری پیشکاهندن مرور ایتدکدن صکره سویدیه‌ده آق دکزه دوکیلور بو عاصی نهرینه ازمنهٔ قدیمه‌ده اورنت وصکره‌لری نهر کبیر ونهر مقلوب دینیلوردی .

اوچنجیسی جهان نهریدرکه : البستان قربندن چیقه‌رق وسودلی وخرمن نهرلرینك وبر چوق دره‌لرك التحاقیله کسب جسامت ایدرك زیتون قضاسندن ومرعش جوارندن کچدکدن صکره اطنه ولایتی داخلنده آق دکزه منصب اولور بونك عهد قدیمه‌ده اسمی بیرآموس ایدی .

دردنجیسی قره‌صو نهریدرکه : برکت طاغندن ظهور ایله مذکور طاغك پیشکاهنده اولان متعدد وجسیم پرنج مزرعه‌لرینی : وقسماً عمیق اووه‌سنی اسقا ایتدکدن صکره آنی الذکر عمیق کولنه واندن نهر عاصی‌یه انصباب ایلر . بو نهر عرب تاریخ وجغرافیالرنده نهر الاسود نامیله مذکوردر .

بشنجیسی عفرین نهریدرکه : کرد طاغندن جیقان بر چوق منبعلرك اجتماعیله وصافی دره‌سنك التحاقیله نهر حالنه کیرر . وبوده قره‌صو نهری کبی عمیق کولنه وانك مجراسیله عاصی‌یه قاتیلور .

کوللر

برنجیسی عمیق کولیدرکه : اطرافی طروس ، امانوس طاغلری شعبات صغیره‌سیله وجبل اعلی ایله جبل سمعانی تشکیل ایدن قیالقلرك بر قسمیله

محال اولان عميق اووه‌سنده واقعدر . طولى يكرمى عرضى يدى ميلدر . صويى طاتليدر . بوكا بحيرهٔ انطاكيه دينور . اسم ديكرى‌ده آق دكزدر . بوكا آنفاً ذكر اولنديغى اوزره شمالدن قره‌صو ، عفرين نهرلرى ونام قديمى يغرا اولان باق كولنك اياغى وجنوبدن بركت عم نهرى (بو صود كرمن قاشى نام محلده متعدد دكرمن دوندرر عادتا جسيمجه بر صودر) قاريشور وكولك صويى جسر حديد قربنده بر مجراى طبيعى واسطه‌سيله عاصى‌يه قاتيلور بو كولك درونده قاز ، اوردك كبى هر نوع صو قوشى بولنديغى كبى اطرافنده‌ده تركمانلر ، فلاحلر طرفندن كليتلو ماندە بسلنيور .

ايكنجيسى بنه عميق‌ده كائن وازمنهٔ قديمه‌ده يغرا ناميله معروف اولان باق كوليدر . انجق بو كول كوچك اولوب باق صيدينه مخصوصدر . صيد ماهيسى بهر سنه طرف حكومت سنيه‌دن بالمزايده تقرر ايدن بر بدل ايله ملتزمنه احاله اولنور .

اوچنجيسى جسر شغور قضاسندەكى مضبق كوليدر . درونده كثرت اوزره باق حصوله كلديكندن بونكده باق رسومى جانب حكومتدن سنوى بر بدل لايق ايله طالبنه الزام اولنور .

مؤرخ (ابو الفدا) مرحومك قولنجه : مقدملرى بو كولك اطرافى سكود اقاجلر يله محاط اولەرق كثرت اوزره حصوله كلان نيلوفر چيچكى ايلك بهارده كولك سطحنى سراپاستر ايدرجه‌سنه تزيين ايلر ايمش بونك اسم قديمى آفاميه‌در .

ساحللر * اسكله‌لر

ولايتك سواحلى قدماى جغرافيون نزدنده سنيوس ، اسپوس ناميله معروف وآق دكزك اك مشهور مرسالرندن معدود اولان اسكندرون كورفز

ولیماندن وسویدیه نام عتیق سنه‌لوسی لیمانندن واسکندرونه تابع قاب آو وجسره مضاف قره طوران اسکله‌لرندن : وبو لیمانلر ایله اسکله‌لر میانندهکی قیللردن ومشهور رأس الخنزیر برونندن متشکلدر .

اسکندرون کوزفزینك همان هر طرفنده کمی بارینه بیلور .

اسکندرون لیمانینه سوریه اسکله‌لرینه ایشلیان قومپانیه واپورلرینك اکثریسی اوغرار سویدیه ذخیره وایپك واشیای سائره المق ایچون بعضاً واپور واکثریا یلکن کیلری وقاب آو ، قره طوران اسکله‌لرینه یالکز یلکن قایقلری کلور . سویدیه اسکله‌سنك یانندہ ودکزك اورته‌سنده فواره واری بر طاتلی صو فوران ایدر . بو اسکله مقدما طاشدن مبنی وپك متین اولدیغی حالده انطاکیه وحوالیسنی اهل صلیبدن اخذ وتخلیص ایدن (ملك الظاهر بیبرس) طرفندن کوریلان لزوم اوزرینه املا ایدلمشدر .

قاپلیجه‌لر

حلب سنجاغنك جسر شغور قضاسنده ایکی قاپلیجه اولوب صولری امراض جلدیه‌یه نافعدر . بینه حلب سنجاغنه ملحق عمیق اووه‌سنده حرارتی قرق ایکی درجه‌ده کوکردلی بر قاپلیجه واردر . اورفه سنجاغنه ملحق بیره‌جك قضاسنده وفرات کنارنده دخی بر قاپلیجه واردر . مرعش سنجاغنده نفس مرعش قضاسنده بر وزیتون قضاسنده بر قاپلیجه واردر . البستان قضاسنده ایچمه نامنده صوغوق ومعدنی اولوب امراض متنوعه‌یه فائده‌لی بر صو موجوددر .

معدنلر

حلب شهری جوارنده وغرب جنوبی جهتنده باقر وینه حلبك یکرمی

ساعت جانب شرقيسنده وابو فياض نام محلده معدن كموری و بنه حاب جوارنده صاری مرمر معدنلری واردر . حارم قضاسنده جام معدنی واسكندرون قضاسنك اوسوز ناحيهسنده پترول غازی معدنی واردر .

او حواليده وانطاكيه قضاسنده اميانت ، بوراسيت ، سيملی قورشون ، انتمون ، قروم معدنلری واردر . كليس قضاسنده دير الجمال قريهسنده وجوارنده جسيم بركيل معدنی اولوب طرف بيريدن ماتزملره احاله اولنور . حارم قضاسنده باريشا طاغنده صاری مرمر معدنی واردر . عينتاب قضاسنك چار پين قريهسنده قرمزی مرمر ومرعش طاغلرنده التون ، كموش ، تيمور ، قرمزی مرمر ، سياه مرمر وزيتون قضاسنده ايكی تيمور معدنی واردر .

﴿ ملحهلر ﴾

جبول نامنده وحلبك شرقنده جول جهتنده واقع متعدد كوللردن عبارت جسيم ملحه واردر . بونلردن الك جسيمی جبول قريهسنه جوار ومخروطی الشكل عظيم بر كول اولوب يالكز بو كولك جوانب اربعهسی اون سكز ساعتده طولاشيلهبيلور .

بو كول بهر سنه مايس ابتداسنده انجماد ايدرك تشرين ثانی غايهسنه قدر طبيعی منجمد حالده بولنور . اشبو كولك جنوب جهتنده جبل خاص ناميله بر طاغ واردر . انك ارقه طرفنده چوله طوغری متفرق ويكديكرينه دردر بشر والتيشر ساعت بعد مسافهلرده الحمرا ، خرايجه ، عيتا ، زرقه ، رمله ، دربهم ، مراغه ناملريله يدی كول دها واردركه انلرده بالاده كوستريلان موسملرده انجماد ايدر .

ملحهٔ مذكورهنك مديريت مركزی جبول قريهسنده اولوب اوراده هيئت

مدیریت ایچون جانب میریدن بنا اولنمش بر اداره‌خانه ویرده مشتریلرك حیوانلری ایچون جسیم بر خان واردر .

بهر سنه اخراجی ترتیب اولنان طوز بالمناقصه متعهدلره ویریلوب دوه‌لر واسطه‌سیله جسیم کولدن اداره‌خانه پیشکاهنه نقل ایله اورادن اچیقده واغستوس ، ایلول ، تشرین اول آیلرنده کول کنارنده صرفیات اجرا اولنوب قصور طقوز آیده بالاده بیان اولنان یغینلردن صاتیلور .

محله‌نك صرفیات سنویه‌سی اون ملیون قیه‌دن زیاده اولوب اشبو صرفیات نسبتنده ایدیلان اخراجات طوز کولارینك موجودینه نسبتله اون بیك پارچه‌سنده بری انجق اوله‌بیلور .

محلهٔ مذکورنك طوزی کرچه کول طوزی ایسه‌ده حصوله کلان طوزلرك ممالك محروسهٔ شاهانه‌ده واقع ممالح سائره‌یه نسبتله نفاستی برنجی درجه‌ده عد اولنه‌بیلور . چونکه غایت بیاض وتمیز وقوتلی اولمسیله برابر لذتجه‌ده سائر کول طوزلرینك جمله‌سنه فائق وقونیه ولایتی داخلنده واقع مشهور قوچ حصار محله‌سی طوزینه معادلدر .

موسم انجمادك حلولیله برابر ممالح متعددهٔ مذکوره‌نك مناسب موقعلرینه لزومی قدر چادرلر رکز اولنه‌رق هر بر موقع ایچون برر چاوش ولزومی قدر محافظ سواری وپیاده اقامه‌سیله تحت محافظه‌یه النور .

حلب سنجاغنه دائر معلومات

حلب سنجاغنه دائر معلومات

حلب سنجاغی ولايتك جهت جنوبيه وغربيه‌سيله قسماً جهت شرقيه وشماليه‌سندن تشكل ايدوب حلب ، عينتاب ، كليس ، اسكندرون ، انطاكيه ، بيلان ، حارم ، جسر شغور ، ادلب ، معره ، باب ، جبل سمعان ، منبج ، رقه نامليرنده اون درت قضادن مركب ومركزی حلب شهريدر .

حلب

آسيا قطعه‌سنده كائن ممالك عثمانيه‌نك جسامت وتجارتجه الك مشهور شهرلرندندر حلب شهری اوتوز التی درجه اون بر دقيقه عرض شماليده واوتوز درت درجه قرق بش دقيقه طول شرقيده واقع ودرسعادتدن براً ايكی يوز التمش اوچ ساعت بعيددر .

موقع شهر ايسه سطح بحردن بش يوز مترو يوكسكدر . حلب شهری كليس ، باب اووه‌لريله جبل سمعانك عارضه‌لی اراضيسنك نقطهٔ التصاقنده وبسيطجه بر موقعده‌در . شهرك شرق جهتی زيتون ، فستق باغلريله وشمال ، غرب ، جنوب جهتی ميوه وسبزه باغچه‌لريله وينه بر چوق زيتون واوزوم باغلريله محاطدر . شهرك شمال جهتندن باشلايه‌رق جنوبه طوغری كنارندن قويق نامنده ايكی اوچ دكرمن دوندرر برده نهر جريان ايدر .

بو نهر عينتاب قضاسنه تابع چاغديغين قريه‌سندن ظهور ايله نفس حلبه ايكی ساعت مسافه‌ده واقع حيلان قريه‌سنه كلدكده ثلثی مقداری مجرای مخصوص ايله شهره كلور . واشبو نهره اثنای راهده عينتاب ، كليس قضالرندن نبعان وجريان ايدن بر چوق صولر قاتيلور . قصوری حلب باغچه‌لرينی اسقا ايلدكدن وكندوسنه حلب جوارنده نبعان ايدن عين التل ، عين البيضا صولرنده قاتلدقدن صكره شهرك كنارنده وغرب جهتنده واقع

اوچ درت محله‌نك اره‌سندن كچه‌رك جنوبه طوغرى آقار كيدر . قيشين فيضانلى زمانلرنده تكثر ايدن صولر جبل سمعان قضاسنده كى خانطومان واملاك سنيه داخلنده كى تلطوقان قريه‌لرى اره‌سنده‌كى اراضئ بسيطه‌ده طوپلانه‌رق بر كولجكز تشكيل ايدرسه‌ده يازين حرارت شمس آنى قوريدر . اشبو قويق نهرينك اسم قديمى شالوسدر . قويق تسميه‌سنك سببى ايسه دردنجى عصر هجرت رجاندن وتركمان عشائرى رؤساسندن قويق اغا نامنده بر ذات نهرك اكثر محللرينه بندلر ياپوب حسن جريانى تأمين ايلديكندن نامى نهره بر ايكنجى علم اولمشدر .

شهرك وضعيتى دكرمى اولوب اسلام محلاتيله يهودى محله‌سى عتيق سور درونده وبر چوق اسلام محله‌لريله خرستيان محلاتى سورك خارجنده‌در . حلبك هواسى يابس وغايت معتدل ايسه‌ده ابنيه‌سنك عموماً كاركير اولمسندن بر از رطوبت پيدا اولور . قيشين چوق قار ياغمازسه‌ده قورو صفوغى تأثيرليدر قيشين ميزان الحراره تحت الصفر درت بش و بعض سنه‌لر اون ايكى درجه‌يه تنزل ايدر يازين دخى بعضاً قرق درجه سانتيغراده قدر چيقار . مع مافيه هواسى غايت صاغلامدر .

حلبده حال طفوليتده ايكن اهاليده و بر مدت اقامت ايدن غريباده (حبة السنه) دينيلان واكثريتله بر سنه دوام قرحه ايدن يعنى چيبان چيقار . وعلى الاكثر انسانك مكشوف محللرينه يعنى يوزيله ال وياقلرينه عارض اولور . جسمك اعضاى سائره‌سنده دخى نادر اوله‌رق چيقار . چيقديغى محل چقور قالور . بعضيلرى بونك ظهورنجه هوايى وبر طاقيده صويى سبب كوستريورلرسه‌ده هر ايكيسى ملايم عقل وحكمت دكلدر . چونكه سبب هوا ايسه حلبك هواسيله بر نسبتده اولميان عينتاب ، روم قلعه ، بيره‌جك ، اورفه ، خرپوت ، ديار بكر ، موصل ، دير الزور ، بغداده اولمامسى لازم كلور ايدى . صودن منبعث ايسه حلب نهرينك اوزرنده وحلبه بر

ایکی ساعت مسافه‌ده اولان کویلرده ظهور ایتمی ایجاب ایلر ایدی . حالبوکه مذکور کویلرده اثری یوقدر . شو حالده باقیلور ایسه بو چیبان ساری بر علت اولوب نظر طبده نه اصلی ونه‌ده چارهٔ تداویسی هنوز کشف اولنه‌مامشدر .

حلب شهرنده (۱) حکومت قوناغی (۱) قشلهٔ همایون (۱) قلعه (۱) عسکری خسته‌خانه‌سی (۱) حمیدیه غربا خسته‌خانه‌سی (۱) ردیف دیوی (۲۲) قره‌غولخانه (۱۵۸۹۰) خانه (۱۰۶) محله (۱۶۹) جامع شریف (۱۸۲) مسجد (۱۹) تکیه وزاویه (۱) مکتب اعدادیهٔ ملکی (۱) مکتب رشدیهٔ عسکری (۱) مکتب صنایع (۹۲) اسلام ابتدائی مکتبی (۳۲) مدرسه (۳۹) غیر مسلم مکتبی (۳) اناث مکتبی (۱) فرنسیسکان مکتبی (۲۱) تربه (۲۱) کلیساومناستر (۳) حورا (۷۷) سبیل (٤۰) حمام (۷٦) چشمه (۲) موقتخانه (۱) ساعت قله‌سی (۷) کتبخانه (۷۷۹۰) دکان ومغازه (۲۳) اجزاخانه (۲) بوز فابریقه‌سی (۵) مطبعه (۱) بدستان (۱۱۷) خان (۲۹) صودکرمنی (۱۲۸) حیوان دکرمنی (۱۱۲) فرون (۲۹۱۵) قماش دستکاهی (٤) جندره (۸) دباغخانه (۲۷) مندیل باصمه‌خانه‌سی (۹۸) قهوه‌خانه (۱۲۹) بویاخانه (۱۲) صابونخانه (۱۵) قالخانه (۷) معصره (٤) پاموق فابریقه‌سی (٤) شعریه فابریقه‌سی (۱) کاوساله فابریقه‌سی (۳) دقیق فابریقه‌سی (۵) غازینو (٤۰) میخانه (۵۷۷) باغ (۳۷٤) باغچه (۱۸۸۵) ترلا (۲۰) کرجیخانه (۲) سلخخانه (۳) دستی کارخانه‌سی (۲) دار الشفا (۱۲) کوپری واردر .

حلبك معمولاتی اعلا صرمه وهر نوع ایپکلی ، صرمه‌لی چارشفلر ، کفیه‌لر ، مندیللر ، مشلحلر ، چتاری ، جانفس ، اطلس ، قطفی ، کزی کبی قماشلر واوطه دوشمه‌لری یوکدن ، پاموقدن البسه‌لکلر ، اوطه دوشمه‌لکاری ، عجم تقلیدی شاللر ، شام تقلیدی خرقه ، باصمه مندیللر ،

الاجلر ، كوزل مصر حصيرلرى ، قوقولى كيل ، انفيه ، صابون اعلا شكر معمولاتى ، باصديرمه ، طوزلى فستق واكا مماثل شيلردندر .

صنايعى ايسه صرمه‌جيلق ، ترزيلك ، سراجلق ، قيوجيلق ، مرانقوزلق ، طاشجيلق ، صابونجيلق ، نشاسته‌جيلق ، بوياجيلق ، قصابلق ، بقاللق ، دباغلق ، قلايجيلك ، باقرجيلق وامثالى صنعتلردن عبارتدر .

نفس حلب باغچه‌لرينك الك باشلى محصولاتى قايسى ، فستق ، اوزوم ، زيتون ، توت ، شام توتى ، اريك ، وشنه ، كراز ، انجير ، نار ، شفتالو وهر نوع سبزه و يونجه ايله كراسته جنسندن قواق ، سكود قره اغاجدن عبارتدر . اهالى موسم ربيع وصيفده بو باغچه‌لرده تنزه ايدرلر .

شهرك ابنيه وآثار عتيقه وجسيمه‌سنه كلنجه : بونلرك الك مشهورى حلبك ايچ وطيش قلعه‌لرى وجامع كبير اموى ، جامع الحيات ، جامع الطروش ، جامع الفيقان ، جامع الفردوس ، مشهد شريف ، عثمانيه ، عادليه ، بهراميه ، خسرويه جامع شريفلرى وقشلهٔ همايون ومكتب اعدادىٔ ملكى وغربا خسته‌خانه‌سى وساعت قله‌سى و (نور الدين) شهيد حضرتلرينك بنا كرده‌سى اولان بيمارخانه‌در .

اشبو قلعه‌لردن ايچ قلعه‌نك واضع اساسى سلفكلولر وطيش قلعه‌نك بانيسى مسلمانلر اولوب هر ايكيسنك تحديكى وضعيت ومكمليتده توسيع وتحكيمى (٥٠٠) سنهٔ هجريه‌سندن صكره كلان ملوك اسلاميه‌نك اثريدر . جامع كبير شهرك اورته‌سندن واقع اولوب درونده (حضرت زكريا عليه السلامك) سر وصدر شريفلرى مدفوندر .

نمازكاهى بروجه تربيع تقريباً اون بيك ذراع معماريدن عبارت اولهرق حوليسى دخى او نسبتده جسيم ومتعدد شادروان وموصلقلرله مدرسين وطلبه وخدمه ايچون بشقه بشقه اوطه‌لرى وغايت مرتفع ومربع دلارا بر مناره‌يى حاويدر ،

اشبو جامع شريف خلفاى اموىه‌دن (سليمان بن عبد الملك) طرفندن (٩١) سنهٔ هجريه‌سنده بنا اولنمشدر .

جامع شريف مذكور (٣٥٣) تاريخنده محترق اولمغله (سيف الدوله) ترميم ومؤخراً دخى بنه محترق اولمغله (٥٦٦) تاريخنده (نورالدين شهيد) طرفندن تعمير وتوسيع و (١٣٠٣) سنهٔ هجريه‌سنده غرب جهتى سايهٔ ديانتوايهٔ حضرت خلافتپناهيده بر صورت مكمله ومتينه‌ده مجدداً تعمير اولنمشدر.

حلبك بانى وتاريخ بنا ى حقنده‌كى روايتلر متعدد ايسه‌ده بونلرك قدم وحتى حلبى عمالقه دينيلان اولاد حامدن (حلب بن مهر) كندى نامنه بنا ايليوب حلبه وحلبون نامنى بله شهرت بولمسى قضيه‌سيدركه : بوده الحالة هذه شهرك انطاكيه قپوسى جوارنده بولنان قيقان جامع شريفنده‌كى بر سياه طاش اوزرنده هيرو غليف (*) خطى بولنمسندن استدلال اولنيور .

ايكنجيسى : حلبى يهوديلردن ارام صوبانك بنا وارام صوبا تسميه ايلديكى ده ادعا اولنمقده ايسه‌ده ارامك بنا كرده‌سى اولان ارام صوبا شهر بنك وادئ جبول جهتنده بولنديغى تورات شريف ايله بعض تواريخده ذكر اولنمشدر.

اوچنجيسى : حلبى انطاكيه‌ده حكمفرما اولان سلفكيان دولتى هجرتدن (٧٥٠) سنه مقدم تأسيس وبيرؤيا ناميله توسيم ايلديكى روايتنه قارشو تاريخلرك بيانات سائره‌سى حلبك ياكز ايچ قلعه‌سنك سلفكلولر طرفندن مجدداً بنا وشهرجه‌ده نصفى راده‌سنده تعميرات وتوسيعات اجرا ايلديكنى كوستر يبوركه : بوصورت تماميله مقرون صحتدر .

(*) هيرو غليف خطى قديم مصر اهاليسيله الكيتا اطلاق اولنان حما خلقنه مخصوص اولوب خط مذكور بر طاقم اشارات مخصوصه‌نك تركيبا تندن عبارت اولەرق يوقاريدن اشاغيه وصاغدن صوله طوغرى اوقونور وخط مذكورك باشلانغيجه‌كى حروف مدلولى اولان شيئك شكل مخصوصنك وضعيله تركيب اولنور .

جدول وقایعده کوسترلدیکی اوزره حلب شهری کرك قبل الاسلام وکرك ظهور اسلامدن صکره بر چوق ملل واممك ایادیٔ تملکنه کچوب نهایت تحت ادارهٔ عثمانیه‌ده استقرار ایلدی .

شو یله‌که : مصرده اجرای حکومت ایدن دولت چراکسه فردوس آشیان ﴿ فاتح سلطان محمد خان ثانی ﴾ حضرتلری دورندنبرو دولت علیهٔ عثمانیه‌نك مصافات مشروعه‌سی خلافنده اولهرق کوسترهکلدیکی اطوار وحرکاتی ﴿ جنتمکان یاوز سلطان سلیم خان اول ﴾ حضرتلرینه مصر سفرینی اجبار دیغندن سلطان مشار الیه حضرتلری معیتنده سکسان بیك عسکر وسکز یوز طوپ اولدیغی حالده اناطولی اوزرندن اشوب کلیس قضاسی داخلنده بولنان مرج دابق نام محله کلمشلردر . اوته طرفدن مصر سلطانی غوری عربان طاقمندن وقوهٔ موجودهٔ عسکریه‌سندن ماعدا کندی بدنندن اشترا وتسلیح ایتمش اولدیغی (۱۳۰۰۰) نفر چنکجی کوله ایله ﴿ سلطان سلیم خان ﴾ حضرتلرینك قارشوسنه چیقمغله (۹۲۲) سنه‌سی رجبنك یکرمی اوچنجی پازار کونی محل مذکورده وقوعبولان والتی ساعت امتداد ایدن محاربهٔ عظیمه‌ده غوریتك عسکری منهزم اولمش وکندوسی مقتول دوشمشدر .

غوری طرفندن حلب والیسی اولان خیری بکك دلالتیله حلب اهالیسی ذات حضرت پادشاهیی کمال حرمت واطاعتله کوك میدانلرنده استقبال ایلدیلر . غوری‌نك کندوسنی بو مصیبته کرفتار ایدن کمال غروری سائقه‌سیله استانبولك ضبطی ایچون حلب خزینه‌سنده ادخار ایلدیکی ایکی ملیون التون ایله مهمات سائره جانب بیت المال ایچون ضبط اولندی ﴿ سلطان سلیم ﴾ حضرتلری حلبده اون سکز کون اقامت وقره‌جه پاشایی حلب محافظی نصب ایله شامه عزیمت بیوردیلر . برده ﴿ سلطان سلیم ﴾ حضرتلرینك حلبده ایلك دفعه اولهرق ادا بیوردقلری جمعه نمازنده خطیب طرفندن

(خادم الحرمين الشريفين) عبارهٔ بليغه‌سى علاوهٔ خطبهٔ ظفر ايدلمك جهتيله حلب شهرى بو صورتله‌ده حائز نصاب شرف اولمشدر .

حلبك جاب غربيسنده والتى ساعت بعد مسافه‌ده نام قديمى شالس اولان قنسرين بلدهٔ قديمه‌سنك خرابه‌سى واردر .

اشبو بلده بدايت ظهور اسلامده حلبدن جسيم ومشهور اولوب دولت امويه طرفندن نصب ايديلان واليلرك مركزى اولديغى كبى ارالق دولت حمدانيه‌يه دخى مقر سلطنت اولمشيدى . شهر مذكور اك اول ملك باسيليوس طرفندن تخريب وجبل لبنان امراسندن بنى بسيس خاندانى جانبندن تعمير اولنمشدر .

اندن صكره حلبده حكمران اولان ملوك سلجوقيه‌دن (تاج الدوله تتش) دردنجى عصر هجرت اواخرينه طوغرى بتون بتون يقمشدر .

(٥٦٦) سنه‌سنده (نور الدين) شهيد قنسرين جامعنك مكلف طاش ودير كلربنى حلبه نقل ايله جامع كبير اموى تعميرات وتزيينات‌نده قوللانمشدر .

بنه حلب قضاسنك جبل سمعان قضاسنده مشهور اتارب قريه وخرابه‌سى بولنوركه : بوراسى اهل صليب محاربات‌نده زياده‌سيله شهرت الديغى حالده (عماد الدين) زنكى طرفندن تخريب ايدلمشدر .

(نفس حلبده موجود کتبخانه‌لر)

*

(جلد عدد)

۱٤٦۷	احمدیه مدرسه‌سنده‌کی کتبخانه
۱۲٤۲	عثمانیه جامع شریفنده‌کی «
۱۲۲۸	مولویخانه‌ده‌کی «
۰۸۰۷	جامع کبیر امویده‌کی «
۰۰۷۰	بهائیه مدرسه‌سنده‌کی «
۰۰۵۱	اسماعیلیه مدرسه‌سنده‌کی «
۰۰۲۱	قرناصیه مدرسه‌سنده‌کی «
٤۸۸٦	یکون

(*) شهرمزده بعض اشراف وذوات نزدنده دخی غایت مکمل و بك نفیس وقیمتدار کتابلری جامع اوچ درت خصوصی کتبخانه موجود اولوب انلرده‌کی کتابلر بو یکونه داخل دکلدر .

نفس حلب شهريتك حاوى اولديغى محله‌لرك اسامیسی حروف هجا ترتيبى اوزره

حميديه ، سليميه ، عزيزيه ، ايراج ، ابن نصير ، ابن يعقوب ، اعجام ، اقيول اكراد ، التونبوغا ، الماجى ، اوغلبك ، باب المقام ، باب قنسرين ، بادنجك بالى برغل ، بحسيتا ، بستان ، بساتنه ، بكاره ، بلاط تحتانى ، بلاط فوقانى بندره اسلام ، بندره يهود ، بيت المحب ، بياضه ، تاتارلر ، تراب الغربا تل عران ، تلل ، تومايات ، جب اسد اه ، جب قره‌مان ، جبيله ، جبل غزالات ، جسر الزلاحف ، جسر الكمكه ، جقورجق ، جلوم الكبرى جلوم الصغرى ، جقور قسطل ، جامع عبيس ، حمزه بك ، خان السبيل خربخان ، داخل باب النصر ، داخل باب النيرب ، دباغة العتيقه ، دلالين دحديله ، زقاق الاربعين ، سخانه ، ساحتبزه ، سويقة حاتم ، سويقة على سليمانيه ، شاكراغا ، شاهين بك ، شرعسوس ، شماعين ، شمالى ، شيخصلتيه شيخ ابو بكر ، صاجليخان تحتانى ، صاجليخان فوقانى ، صليبه ، صفصافه ، صفا ضوضو ، طبله ، عبد الحى ، عبد الرحيم ، عطوى كبير ، عطوى صغير عقبه ، عنتر ، عينين ، فرافره ، فرايين تحتانى ، فرايين فوقانى ، فردوس قاضيعسكر ، قطانه ، قصيله ، قسطل الحرمى ، قسطل المشط ، قلعة الشريف ، قواص ، قوانصه ، كتاب ، كتان ، كلاسه ، كوچك كلاسه ماوردى ، محمد بك ، مستدام بك ، مشارقه ، مشاطيه ، مصابن ، معادى مغاير ، مغربليه ، ملندى ، مقامات ، نوحيه ، هرون دده ، هزازه محله‌لرى

نفوس نظارتى قيوداتندن چيقاريلان حلب شهرينك نفوس جدولى

يكون	ذكور	اناث	
٠٨٣٦٧٩	٤٠٧٦١	٤٢٩١٨	اسلام
٠٠٠٨٦٧	٠٠٤٦٦	٠٠٤٠١	روم ارتودقس
٠٠٧٧٧٤	٠٣٩٧٠	٠٣٨٠٤	روم قتوليك
٠٠٣٧٧١	٠١٩٦٥	٠١٨٠٦	ارمنى قتوليك
٠٠٢٥٩٨	٠١٣٥٤	٠١٢٤٤	سريانى قتوليك
٠٠١٥٦٣	٠٠٦٥٢	٠٠٩١١	مورانى
٠٠١٧٦٧	٠٠٩١٩	٠٠٨٤٨	ارمنى
٠٠٠١٩٢	٠٠٠٩٦	٠٠٠٩٦	كلدانى
٠٠٠٥٤٠	٠٠٢٦٠	٠٠٢٨٠	لاتين
٠٠٠٠٥٧	٠٠٠٢٦	٠٠٠٣١	سريانى قديم
٠٠٠١٩١	٠٠١٠٨	٠٠٠٨٣	پرتستان
٠٠٢٥٦٢	٠١٨٠٢	٠٠٧٦٠	اجنبى
٠٠٩٣٥٣	٠٥١٢٧	٠٤٢٢٦	يهودى
٠٠٤٨٩٧	٠٢٨٤٣	٠٢٠٥٤	بيانجى
١١٩٨١١	٦٠٣٤٩	٥٩٤٦٢	يكون

مرکز ولایته مربوط قضالر

عینتاب قضاسی

قائممقام نجم الدین بك

مجلس ادارهٔ قضا

رئیس قائممقام بك

اعضای طبیعیه: نائب محمد منیر افندی موصلهٔ صحن ۲۰ را ۳۲۰	اعضای منتخبه: شیخ اسماعیل افندی
مفتی شیخ محمد افندی	عبد القادر افندی ثالثه
مال مدیری یعقوب افندی ثانیه ۱۶ م ۳۲۶	بدروس اغا
تحریرات کاتبی جودت افندی ثالثه ۲۰ ب ۳۱۸	اوخانس افندی

مال قلمی

مال مدیری افندی	رفیقی خلیل حمدی افندی
معاونی محمد جمیل افندی	صندوق امینی ماهر افندی

بدایت محکمه‌سی

رئیس نائب افندی

اعضا: حامد افندی	باشکاتب شاکر افندی
کرکور افندی	کاتب ثانی محمد حسامی افندی

بدایت محکمه‌سی رفاقتنده‌کی مأمورین

مستنطق معاونی جمیل افندی	مقاولات محرری عمر افندی

قضا قومیسری مدعی عمومی معاون وکیلی احمد راغب افندی

محکمهٔ شرعیه

نائب محمد منیر افندی	کاتب ثانی محمد نظام الدین افندی
باشکاتب محمد ذهدی افندی	مقید وحید افندی

نافعه قومیسیونی

رئیس قائممقام بك

اعضا مجلس اداره اعضاسندن شیخ اسماعیل افندی	باش محاسبه کاتبی افندی
	نفوس مأموری افندی

معارف قومیسیونی

رئیس قائممقام بك

رئیس ثانی عبد الله ادیب افندی	اعضا عمر افندی
اعضا محمد علی بك ثالثه	قومیسیون کاتبی احمد مختار افندی
عبد الله افندی	

مکاتب ابتدائیه مفتشی رئیس ثانی حاجی عبد اه ادیب افندی

اوقاف اداره‌سی

مدیر محمود عبد الجلیل افندی ثالثه

اوقاف قومیسیونی

رئیس مفتی افندی		عبد الله افندی
اعضا: اوقاف مدیری افندی		عبد الله افندی
اعضا: حاجی عبدالرحمن افندی ثالثه ۷ ل ۲۹۷		مظلوم افندی

نفوس اداره‌سی

مأمور حاجی حسن افندی م ۱۳ ل ۳۱۸	کاتب عاصم افندی
طاپو کاتبی خیری افندی	اورمان اوندەلق مأموری ناجی افندی

زراعت بانق صندق مستخدمینی

محاسبه کاتبی امین افندی	رفیق محمد بشیر افندی

زراعت بانقه‌سی مجلسی

رئیس احمد خورشید اغا

اعضا: محاسبه کاتبی محمد امین افندی	اعضا حمدی افندی	ثالثه
اعضا: صادق افندی		

بلدیه دائره‌سی

رئیس سامی افندی

اعضا
صادق افندی
شیخ عبد القادر افندی
احمد افندی
عبد الرحمن افندی
مصطفی بك
مصطفی افندی
عبد الرحمن افندی
اکوب اغا
اکوب اغا

اعضا اواديس اغا
کاتب رشید افندی
صندوق امینی محمود افندی
مهندس عبدالله افندی
اجزاجی ارتین افندی
طبیب قسطی افندی
آشی مأموری نظر افندی
قابله نوریسه خانم

غربا حمیدیه خسته‌خانه‌سی قومیسیونی

رئیس حاجی علی افندی

اعضا
مظلوم افندی
احمد خورشید افندی
شیخ حسین افندی
اوخانس افندی
مدیر احمد افندی

اوپراتور حبیب افندی
بلدیه دوقتوری قسطی افندی
دوقتور یوانیان افندی
کاتب خلیل افندی

تلغراف وپوسته اداره‌سی

مدیر قدری افندی

مخابره مأموری بایزید افندی | پوسته کاتبی احمد افندی

تجارت وزراعت وصنایع اوطه‌سی

رئیس مصطفی افندی

ملا افندی	اعضا اکوب اغا
محمد افندی	کاتب شمس الدین افندی
کیورق اغا	

دیون عمومیه اداره‌سی

مأمور محمد فهیم افندی	کاتبی ثانی فاضل افندی
باشکاتب باسیل افندی	صندوق امینی جورجی افندی

رژی اداره‌سی

مدیر علی شکری بك	انبارجی اصدوریان افندی
محاسبه‌جی شاریل افندی	کاتب مع دعوی وکیلی سلیم افندی

پانق عثمانی شعبه‌سی

مدیر مهران افندی بورانیان	محاسبه‌جی موسیو لیون اروتی

مکتب رشدیٔ ملکی

معلم اول عبدالله افندی	معلم ثالث سلیمان افندی
« ثانی احمد افندی	خط معلمی شاکر افندی

بواب محمد علی افندی

مکاتب ابتدائیه

حمیدیه مکتبی

معلم اول مصطفی افندی | معلم ثانی حسن افندی

شاکردان عدد ۷۹

مجیدیه مکتبی

معلم اول یوسف افندی

معلم ثانی احمد افندی | معلم ثالث حسن افندی

شاکردان عدد ۱۵۰

محمودیه مکتبی

معلم اول عبدالله وحید افندی

معلم ثانی مصطفی نجیب افندی | ملم ثالث محمد شریف افندی

شاکردان عدد ۱٤٤

سلیمانیه مکتبی

معلم اول صدیق افندی | معلم ثانی مصطفی عاطف افندی

شاکردان عدد ۸۲

سلیمیه مکتبی

معلم اول محمد افندی

معلم ثانی مصطفی افندی | معلم ثالث مصطفی افندی

شاکردان عدد ۱۲۰

عثمانیه مکتبی

معلم اول حافظ محمد افندی | معلم ثانی حافظ محمد افندی

شاکردان عدد ۸۸

اورخانیه مکتبی

معلم اول عبد القادر افندی

معلم ثانی حسین افندی | معلم ثالث محمد علی افندی

شاکردان عدد ۱۲۵

اورل قریه‌سی مکتبی

معلم اول حقی افندی

شاکردان عدد ۶۰

لوهان قریه‌سی مکتبی

معلم اول مصطفی افندی

شاکردان عدد ٤۸

اناث رشدی مکتبی

معلمه‌سی فاطمه خانم

شاکردان عدد ۵۱

مكاتب ابتدائيهٔ غير مسلمه‌نك اسامى وموقعلرى

(مكتبك اسمى)	(نوعى)	(عدد شاكردانى)	(موقعى)
پروتستان	مكتبى	ذكور ١٥١	قولچده
«	«	اناث ٠٩٨	«
«	«	ذكور ٠٤٥	ماردين طاغنده
«	«	اناث ٠٧٣	«
«	«	ذكور ٣٢٥	قياجقده
«	«	اناث ٣١٣	«
«	«	ذكور ٢٤٩	قرب زنجرلى محله‌سنده
لاتين	«	« ٢٤٤	ترسانطه‌ده
«	«	اناث ١١٥	«
ارمنى نرسيسيان	«	ذكور ٣٩٤	چقور محله‌ده
« كرتاسراس	«	اناث ٠٨٩	«
« وارطانيان	«	ذكور ١٢٩	حايك ذميانده
« اطنه‌ناكان	«	« ١٨١	«
« ايتامخانه	«	« ٠٥٥	«
« هايقانوشيان	«	اناث ٢٨٣	«
« ابتدائى	«	ذكور ١٧١	قرب زنجرليده
« مرويان	«	« ٠٧٤	الاى بكنده
« ابتدائى	«	اناث ٠٤٢	ترلاى عتيقده
« هوربسميان	«	« ٠٥٧	ابن ايوبده

عینتاب قضاسی اشراف ومتحیزانندن رتبه ونشانی حائز اولوب بالاده مأمورین وسائره اداه‌سنده اسمی ذکر اولنمیان ذواتك اسامیسی

(اسامی)	رتبه	تاریخی	نشان				مدالیه
			نمره	تاریخی	نمره	تاریخی	
طهران سفیری سابق منیف پاشا	وزیر	۱۲ ر ۲۹۷	۱	.	نمره	۹ ذ ۳۱۳	التون وکمش امتیاز حمایل نیکل التون کرید
تعز متصرفی سابق مصری زاده عارف افندی	اولی	.	۳	.	.	.	.
اطنه والیسی اسبق فائق پاشا	دوم ایلی بکلربکی	۲۰ ر ۳۰۵	۲	۷ ر ۳۱۲	۱	۲۳ ش ۳۰۹	.
بطال بك زاده طاهر بك	متمایز	٤ ذ ۳۰۷	.	.	.	.	حمایل نیکل
جنانی زاده علی بك	ثالثه	.	.	.	.	.	.
چنجی زاده حاجی عبدالله افندی	»	۱۵ ش ۳۱٦	.	.	.	.	.
کتخدا زاده مصطفی افندی	»	.	.	.	.	.	.
مرخص وکیلی قره بت افندی	.	.	.	.	۳	۲٦ ل ۳۲۰	.

عینتاب قضاسنه دائر معلومات

عینتاب قضاسی حلبك شمال جهتنده ونفس عینتاب شهری مرکز ولایتدن یکرمی درت ساعت بعد مسافه‌ده‌در اوتوز یدی درجه سکز دقیقه عرض شمالی واوتوز بش درجه ایکی دقیقه طول شرقیده واقعدر عینتاب لسان اهالی ترکچه‌در .

عینتابك ابنیه‌سی کوزل وسوقاقلرك اولدقجه کنیش وتمیز اولوب اطرافی زیتون و باغچه‌لرله محاط اولمغله کرك خارجاً وکرك داخلاً منظره‌سی پك کوزلدر عینتابك هواسی غایت صاغلامدر .

عینتاب شهرینك تاریخ وبناسی حقنده بر کونه معلومات تاریخیه‌یه ظفریاب اولنه‌مدیسه‌ده حین فتح اسلامده نامنك غیر مذکور اولمسی وانجق اهل صلیب محاربا تندن باحث اولان تاریخلرده احیاناً وارد موقع تذکار اولمغله برابر وقتیله اوحوالینك مرکزی اولان دولون قصبه‌سنك سکز یوز تاریخنه طوغری وقوع خرابیتله مرکزك عینتابه انتقال ایلدیکی محلی محکمهٔ شرعیه‌سی سجلاتندن استنباط اولنمسی جهتله عینتابك جسامت ومعموریتی جهتله ولایت داخلنده کی شهرلرك ایکنجیسیدر .

نفس قصبه (۱۴۹۵۱) خانه‌دن عبارت اولهرق عینتابده (۱) حکومت قوناغی (۱) قلعه (۱) ردیف دبویی (۱) جبخانه (۶) قره‌غولخانه (۴۰) جامع شریف (۲۲۰) مسجد (۲۵) مدارس وکتبخانه (۱۶) تکیه (۷۲) سبیل وچشمه (۱) مکتب رشدیه (۲۲) مکاتب ابتدائیه (۱) امریقا قولجی (۲) خسته‌خانه (۸) کلیسا (۱) حورا (۱۴) حمام (۲۸۴۹) دکان ومغازه (۴) بدستان (۳۱) خانه (۵۳) فرون (۲۰۰۰) الاجه ، بز ، عبا ، دستکاهی (۶) دباغخانه (۵۰) بویاخانه (۱۰)

معصره (۱) سلخ خانه (۲۲) دکرمان (۲) نجار دکرمانی (٦) مسکرات فابریقه‌سی (٥) صابونخانه (۳۰) قهوه‌خانه (۱) قرائتخانه واردر .

عینتابك شرق جنوبی جهتنده الی ساعت مسافه‌ده اهل صلیب محاربانندن مشهور تلبشار وغرب جنوبیسنده واوچ ساعت مسافه‌ده واقع برج الرصاص نام قلعه‌لرك خربه‌لری واردر .

عینتابك اوچ ساعت اوزاقلغنده وغرب جهتنده ساجور باشی نام مزرعه اراضیسنده نبعان ایدوب ساجور تسمیه اولنان صو نفیس عینتاب شهر ینك خانه حمام مساجدینه جاری اوله‌رق شهری احیا واروا ایدر فراته دکیلور .

عینتابك شرق جهتنده الی ساعت مسافه‌ده کرات قریه‌سی جوارنده پشکه نام مزرعه اراضیسنده نبعان ایدوب نهر الجواز تسمیه ایدیلان پیکار بعض اوفق تفك قاپناقلرله بالاجتماع کرات قریه‌سیله رشی ناحیه‌سی قراسی اراضیسنی اسقادن صکره نزیب قصبه‌سی اوکندن جریان ایدرك فراته منصب اولور .

عینتابك غرب جهتنده و یارم ساعت مسافه‌ده واقع طاش بند نام محله‌ده ظهور ایدن و براز اوتده بعض قاپناقلرله وقصارجی پیکار یله براشه‌رك وینه عینتابك شرق جهتنده واقع اوچ ساعت مسافه‌ده جغدیغین قریه‌سی طوپراغندن نبعان ایدوب نهر القویق نامیله مسما اولان چای حلبه جاری اولور .

نفس عینتابده کورت تپه نام محله‌ده بر قبهٔ عالیه‌ده روایته نظراً (یوشع علیه السلامك) غنودهٔ پستر رحمت اولدقلری تربهٔ منوره بولندیغی واولیای کرامدن نبی مشار الیه حضرتلرینك تربه‌دارلری پرصفا مدفون اولدقلری کبی قلعه‌ده (امام غزالی) حضرتلرینك مقام عالیسی وعینتابك قبله جهتنده واقع مزارلق ایچنده علمادن صیچاقلی زاده وبرده قطب مزاری اولمق اوزره زیارتکاه اولدیغی وشهره کوستی جاده‌سنده اولیای عظامدن (بشنجی) حضرتلرینك مراقد عالیه‌لری موجوددر .

عینتاب وحوالیسنده معروف اولان کوپریلردن مرعش واصلاحیه‌دن کلوب کیدن ابنای سبیلك راه رست ومرلری اولهٔرق شهرك خارج وغرب جهتنده معان اوغلی کوپریسی وشرق شمالی بینده وکنار شهرده روم قلعه‌یه کیدیلور نفتکین وکنار شهرده عین اللبن ، قلنجلی ، یازیجق کوپریلری اولدیغی کبی عینتابك شرق طرفنده و بر ساعت مسافه‌ده قره‌تار بابلکه و بونلرك امثالی کوپریلر واردر .

عینتابده صاری قرمزی سختیان ، الاجه ، عبا ، دامسقو تقلیدی دوشمه‌لك ، بز ، اعلا قنیه ، صندالیه صابون اعمال وطبیخ اولنور . بر قاچ سنه دردهٔ یوکدن البسه‌لك قماشلر دخی اعمال اولنیور . سختیانلر حلب ، کلیس ، ادلب و بعضاً مصر طرفلرینه الاجه ، بز ، عبا ، صابون دخی اناطولی جهتلرینه سوق واخراج اولنهٔرق اورالرده صرف ایدیلور . عینتابك حلب ، اورفه ، مرعش ، واسکندرونله خیلی ایشلك تجاراتی واردر .

نفس عینتابده موجود کتبخانه‌لر ودرونده بولنان کتب نفیسه

(جلد عدد)

۱۲۰۰	ذوالقدریه‌ده‌کی کتبخانه
۰۲۵۰	حسین پاشاده‌کی «
۰۱۰۰	مولویخانه‌ده‌کی «
۰۱۰۰	ظلمیه‌ده‌کی «
۱۶۵۰	یکون

نفس عینتاب شهرینك حاوی اولدیغی محله‌لرك اسامیسی حروف هجا ترتیبی اوزره

امین دده ، ابن شکر ، امام بلوکی ، اومرکلی ، ابن کور ، ابلهان ، ابن ایوب ، اهل جفا ، اقیول ، بوستانجی ، بجاوره ، بك ، بویاجی ، ترلای عتیق ، ترلای جدید ، تسعجی ، توبه ، جوزلیجه ، چقور ، چماق قپو ، جابی ، حاجی باقی ، حایك ذمیان ، حمامجی ، حاجی وهاب ، حاجی خلیل ، حایك مسلمان ، خضر چاوش ، دوکه‌جی ، دلیس ، سنك خوشقدم ، سنك طویل ، سنك نقاش ، شیخ سلمان ، شیخ جان ، صفر پاشا ، صویه بطماز ، طشلاقی ، طراجق زوقاغی ، عرب ، فاره ، قرب علی النجار ، قزلجه مسجد ، قره‌جه‌لی ، قره‌مرعش ، قرب جوزلیجه ، قیاسوقاغی ، قلنج اوغلی ، قسطل ، قرب بك ، قیاجق ، قرب زنجرلی ، قرب ابن شکر ، قیصری ، قان الیجی ، قره‌صقال ، قرب ترلای جدید ، قرب شرقیان ، قیا صقال ، قوجه اوغلان ، قرب قیاجق ، قزاز ، قوزانلی ، قرب قوزانلی ، قرب ملا احمد ، قرب بوستانجی ، قفار ، کبکب ، کرجکین ، کورتنجیان ، کلش ، کیانك ، کورکجیان ، مغاره باشی ، مزالف خانه ، موصللی ، نرکس ، یالکز خانه ، یخنی ، یاپراق محله‌لری .

عينتاب قضاسنك حاوى اولديغى نواحى وقرانك اسامیسى

(اورل ناحیه‌سى)

ابراهمشهر ، اغجه كند ، نفس اورل ، اريل ، نيامل عشيرتى ، بطال هيوك ، تلفار ، تختمور ، جداد ، خيام ، رومانل عشيرتى ، روم اولك ، سنان ، قزلجه كند ، كفر بوستان ، كفر جبل ، كللى ، كوره‌نز ، كرات قريه‌لرى .

قرا	ناحيه	
١٩	١	يكون

(رشى ناحیه‌سى)

جناقجى ، جاغود ، حاجى مانلى ، دربيل ، طورلى ، كرتيشه ، كوشتام ، مغاره دره‌سى قريه‌لرى .

قرا	ناحيه	
٨	١	يكون

(قزلحصار ناحیه‌سى)

اولومعصره ، بابلكه ، جغديغين ، حجار ، سازغين ، شفدين ، قزلحصار كبير ، كوجك معصره ، كليسه‌جك تحتانى ، مزمخور ، نوروانه قريه‌لرى .

قرا	ناحيه	
١١	١	يكون

(تلبشار ناحیه‌سی)

اغجه‌مزرعه ، تلالو ، ایکیزقیو ، انبارجق ، اورش اغجه‌هیوك ، بارنه ، برکه ، بوکدوز ، بلدین ، بوستانجق ، بشکوز ، بشده‌لی ، بکید ، باقیده ، بایده ، بواغز ، تلبشار ، تلبشار مزرعه‌سی ، تورل ، تلسواد ، توتلیجه ، تلخالد ، تنب ، جدیلی ، جپالو ، حربته ، حمیلی ، خرار ، خاتونی ، خمور کسان نام دیکر قومری ، دخنی ، دیرکلی ، دیکمه طاش ، روم اولك ، ظرانبو ، زانبور ، زاغیه ، سماوین تحتانی ، سوندی ، صاریت مزرعه‌سی ، طقورجم ، عرقیق ، قلاغوز ، قره‌جه ویران کبیر ، قنده ویر ، قره بورون ، قره‌جه ویران صغیر ، قیاجق ، قنطره ، قره‌مان ، قره‌جومق ، قناب ، قوزلیجه ، قازیقلی ، قلجان ، قابجاغز ، کبه ، کمنون ، کورکین ، کنیسه فوقانی ، کرسنطاش ، کنایك ، کوجبکی ، کلك ، کوله‌جك ، کوده ویر ، مزمن ، ملك ، واصلی ، هلومن ، هنکرمن ، بوره کیل ، یونا ، یوغون اوغل ، یکیجه ، یکی یبان ، کورت عثمان ، کرار ، کنیسه تحتانی قریه‌لری .

قرا	ناحیه
۸۰	۱ یکون

(هزك ناحیه‌سی)

اقپیکار ، اوفاحق ، بورج ، بیلان کوی ، بورطی ، بکشلی ، پاویرکه ، نخنتان ، جارطل ، حاجی ارسلان ، دوستاللی ، ذوکیر ، ذمکه ، سبکه ، سکر ، قره‌دینك ، قیا کند ، قره‌قیو ، کلیسه‌جك فوقانی ، کوجك قزلحصار ، کلپین ، کوللیجه ، کرجکین ، لوهان ، مورجه‌لی ، مهرمان ، نارلیجه ، نفس هزك ، یایلاجق ، یکی یبان قریه‌لری .

قرا	ناحیه
۳۰	۱ یکون

(چارپین ناحیه‌سی)

ابراهیملی ، ایومسکوت ، اسبطارین ، امرلر ، اریکجه‌لی ، بیوك عربدار ، بونیوك اوپه‌سی ، چقال ، نفس چارپین ، دیمشقلی ، ذوالفقار ، سعاوین فوقانی ، شهمه ، طورنالین ، کوججه قریه‌لری اسبطارین ، صام مزرعه‌لری .

قرا	ناحیه
۱۷	۱ یکون

(جکده ناحیه‌سی)

اتابك ، اغچه بورج ، ایکی اخور ، اینجه‌صو ، بکلربکی ، بدرکند ، تلهیوك ، جوبا ، جباکر ، جکده ، خمور کسان ، دوللك ، سلوکلی ، صو بوغاز ، صام ، طبیه ، عربدار فوقانی ، قره هیوك ، قوزلی یازی ، قره‌جه ویران فوقانی ، قره‌جه بورج ، کونکورکه ، کوکسنجك ، کیرلی البجی ، کوجك عربدار ، کوجکه ، مده‌کوز ، مرتمنکه ، ماوزید ، یلانقوز قریه‌لری .

قرا	ناحیه
۳۰	۱ یکون

(قزیق ناحیه‌سی)

اوغرجه ، اوچکلیسه ، کرسین ، چای قپو ، دوندارلی ، قره صقال ، طولعیسی ، طاملیجه ، عجم کلی ، قوجلی ، قره‌دینك ، قول کول قریه‌لری .

قرا	ناحیه
۱۲	۱ یکون

قرا	نواحی
۲۰۷	۸ جملهٔ یکون

نفوس نظارتى قيودا تندن چيقار يلان عينتاب قضاسنك نفوس جدولى

يكون	ذكور	اناث	
٦٩٤٨١	٣٧١٤٤	٣٢٣٣٧	اسلام
٠٠٠٥٤	٠٠٠٢٧	٠٠٠٢٧	روم ارتودقس
١٣٩٣٧	٠٧٣٧٧	٠٦٥٦٠	ارمنى
٠٤٥٧٧	٠٢٣٤٧	٠٢٢٣٠	پروتستان
٠٠٤٧٠	٠٠٢٠٦	٠٠٢٦٤	ارمنى قتوليك
٠٠٦٧٥	٠٠٣٥٣	٠٠٣٢٢	يهودى
٠٠٣٣٦	٠٠١٨٨	٠٠١٤٨	لاتين
٠٠٠٠٩	٠٠٠٠٤	٠٠٠٠٥	سريانى
٠٠٠٢٣	٠٠٠١٢	٠٠٠١١	اجنبى
٠٠٨٢٦	٠٠٤١٢	٠٠٤١٤	يبانجى
٩٠٤٤٨	٤٨١٠٠	٤٢٣٤٨	يكون

كليس قضاسى

(اسامى)	رتبه	تاريخى	نشان	
			عثمانى	تاريخى
قائمقام على نسيب بك	ممتاز	٣ ذ ١٣٠٩	٥	٠

مجلس ادارهٔ قضا

رئيس قائمقام بك

اعضاى اصليه
- نائب مصطفى صبرى افندى
- مفتى عبد الله افندى
- مال مديرى محمد امين افندى
- تحريرات كاتبى كاظم افندى

اعضاى منتخبه
- محمد منيف افندى
- حاجى عصمت افندى
- طروس افندى
- اوخانس افندى

مال قلمى

- مال مديرى افندى
- معاونى نجيب افندى
- رفيق محمد طاهر افندى
- صندوق امينى محمد واقف افندى

خزينه دعوى وكيلى على افندى

هیئت تحصیلیه

تحصیل مأموری اشرف افندی

برنجی دائره سواری تحصیلداری ارمناك افندی

اوچنجی دائره سواری تحصیلداری یوسف افندی

دردنجی دائره سواری تحصیلداری توفیق افندی

سر تحصیلدار بشنجی دائره تحصیلداری رفعت افندی

التنجی دائره سواری تحصیلداری محمود افندی

یدنجی دائره پیاده تحصیلداری ارمناك افندی

سکزنجی دائره سواری تحصیلداری سعید افندی

طقوزنجی دائره سواری تحصیلداری عثمان افندی

اونجی دائره سواری تحصیلداری امین افندی

اون برنجی دائره سواری تحصیلداری بسیم افندی

اون ایکنجی دائره سواری تحصیلداری حاجی شکری افندی

اون اوچنجی دائره پیاده تحصیلداری عبد الرحمن افندی

اون دردنجی دائره پیاده تحصیلداری حسین افندی

اون بشنجی دائره پیاده تحصیلداری حبیب افندی

اون التنجی دائره پیاده تحصیلداری حاجی احمد افندی

اون یدنجی دائره پیاده تحصیلداری عبد الله عونی افندی

بدايت محكمه‌سى

رئيس نائب افندى

نشئت افندى | باشكاتب مصطفى نعيم افندى
نرسيس افندى | كاتب ثانى حمدى افندى

بدايت محكمه‌سى رفاقتنده‌كى مأمورين

مستنطق معاونى اوخانس عونى افندى | مقاولات محررى مصطفى كامل افندى

محكمهٔ شرعيه

نائب مصطفى صبرى افندى

باشكاتب يوسف افندى | كاتب ثانى حافظ افندى
مقيد مصطفى افندى

معارف قوميسيونى

رئيس حاجى عصمت افندى
اعضا اوقاف مديرى افندى
احمد مختار افندى

اعضا احمد افندى
محرم افندى
برهان افندى

بورسه مدرسى ١٨ م ٣٢٣

نافعه قوميسيونى

رئيس قائمقام بك

اعضا: تحريرات كاتبى افندى
مجلس اداره اعضاسندن محمد منيف افندى
مجلس اداره اعضاسندن حاجى عصمت افندى
محكمهٔ بدايت اعضاسندن نشأت افندى
مصطفى كامل افندى
مختار افندى

اوقاف اداره‌سى

مدير اديب افندى

اوقاف قوميسيونى

رئيس مفتى افندى

اعضا: اوقاف مديرى افندى
محرم افندى
احمد افندى
خالد افندى

بورسه مدرسى ١٨ م ٣٢٣

نفوس اداره‌سى

مأمور حسن افندى
كاتب حسن افندى

طابو كاتبى رجائى افندى
املاك طابو كاتبى كاظم افندى

اورمان اونده‌لغى مأمورى احمد بك

زراعت بانق صندقى مستخدمينى

محاسبه كاتبى شكرى افندى	رفيق ثانى فؤاد افندى
رفيقى مصطفى افندى	

زراعت بانقه‌سى مجلسى

رئيس حاجى احمد بك	اعضا: فائق افندى
اعضا: منان افندى	محاسبه كاتبى افندى
حنوش اغا	تحصيلدار عارف افندى

بلديه دائره‌سى

رئيس مخلص افندى

ازمير پايهٔ مجردى
١٠ را ٣٢٤

اعضا: برهان افندى	كاتب على رضا بك
حاجى احمد افندى	صندوق امينى محمد افندى
احسان الله افندى	طبيب ماطيوس افندى
فائق افندى	معمار باشى حنا اغا
حنوش اغا	

تلغراف وپوسته اداره‌سى

مدير احمد كاشف افندى

ديون عموميه اداره سی

مأمور ماردیروس فندی

کاتب وصندوق امینی لطفی افندی | تحصیلدار قدری افندی

رژی اداره‌سی

مأمور مختار افندی | انبارجی احمد سروری افندی

حبسخانه اداره‌سی

سرغارديان احمد اغا

غارديان حاجی محمد افندی | غارديان حسن افندی

مکتب رشدیٔ ملکی

معلم اول جمال افندی | معلم ثالث محمود افندی

« ثانی عبد الله افندی | ادرنه مدرسی بواب محمد افندی

شاکردان عدد ۷۵

مکاتب ابتدائیهٔ غیر مسلمه‌نك اسامی و معلملری

(مکتبك اسمی)	(نوعی)	(عدد شاگردانی)	(معلمین اسامیسی)
قتولیك	مکتبی ذکور	۲۵	فکری افندی
»	» »	۲۰	اوخانس سرپیان افندی
»	» »	۱۵	اوخانس خلفه
»	» اناث	۵۲	ویرشه‌نیا
پروتستان	» ذکور	۱۷	اکوبجان کورکجیان
»	» اناث	۲۹	میرم مرادیان
»	» »	۳۳	سروات قوستانیان
ارمنی	» ذکور	۰۵	اوخانس بیرامیان
»	» »	۰۷	هاهپارسوم بربریان
»	» »	۱۰	اکوب دیربغوصیان
»	» »	۱۲	قریصور نعلبندیان
»	» »	۲۰	» »
»	» اناث	۰۹	اروسیاك بالیوزیان
»	» »	۲۱	صیدنعلبندیان
»	» »	۲۰	ستانیك انطونیان
موسوی	» ذکور	۸۵	الیاهو اشکنازی

عزیه ناحیه‌سی

مدیر ناصر الدین افندی	کاتب حلمی افندی

جوم ناحیه‌سی

مدیر مقصود افندی

كليس قضاسى اشراف ومتحيزانندن رتبه ونشانى حائز اولوب بالاده مأمورين وسائره اره سنده اسمى ذكر اولنميان ذواتك اساميسى

(اسامى)	رتبه	تاريخى	نشان				مداليه
			عثمانى	تاريخى	مجيدى	تاريخى	
ديون عموميه قوميسرى محمد سعيد بك	بالا	٢٥ن٣١٨	١	١٠م٣١٨	١	٠٩ذ٣١٦١	التون وكموش امتياز التون لياقت
نجف اشرف قائممقامى راشد پاشا	مير ميران	سلخ جا ٣٢١	.	.	.	.	.
سعيد اغا زاده سليم اغا	اصطبل عامره	٠٧ ذ ٣١٨	.	.	٣	.	.
خواجه زاده عبدالرحمن افندى	كبار مدرسين	ذا ٣٢٢	.	.	.	.	كموش لياقت
حاجى فضلى اغا زاده يوسف اغا	رابعه	١٢ ل ٣١٢	.	.	.	.	.
خواجه زاده ابراهيم افندى	موصلة صحن	٠٢ ش ٣٠٣	.	.	.	.	.
خواجه زاده محمد منير افندى	«	٢٠ ر ٣٢٠	.	.	.	.	.
صالح افندى زاده عاصم افندى	بورسه مدرسى	.	.	.	.	.	.

(اسامی)	رتبه	تاریخی
حاجی عبد السلام افندی زاده احمد افندی	ادرته مدرسی	•
حاجی عبد السلام افندی زاده حشمت افندی	مدرس	•

كليس قضاسنه دائر معلومات

كليس قصبه‌سى حلبك جهت شماليسنده واون ايكى ساعت مسافه‌ده واقعدر كايسده لسان اهالى تركجه‌در نواحيده عربجه وتركجه وكوردجه تكلم ايديلور كليس قصبه‌سنده (١) حكومت قوناغى (١) رديف دبويى (٤٧٣١) خانه (١٩٥٥) دكان (٣٧) جامع شريف (١٤) مسجد (٢٤) تكيه (٢٨) مدرسه (٤٩٦) جلد كتابى حاوى بر كتبخانه (١) مكتب رشدى (٢٥) مكتب ابتدائى (٤) كليسا (١) حورا (٥) حمام (٢٦) حيوان دكرمانى (٣) يل دكرمانى (٨) مغازه (٢) دقيق فابريقه‌سى (٣) بدستان (٣) صابونخانه (٣١) فرون (٥٠) خان (٧٤) معصره (٤٨) قهوه‌خانه (١٠) بويا خانه (١٢٠) قماش دستكاهى (٦) اجزاخانه (٢٣) چشمه داخل قضاده (٣١) صو دكرمانى و (٢٢٧٢٧٠٣) دونم اراضى واردر .

اشبو اراضيه برنج ، بغداى ، ارپه ، آلى دارى ، مصر قرمزى دارى ، مرجمك ، نخود ، جلبان ، كوشنه ، سيسام ، پموق زرع اولنمقده وبوندن بشقه هر نوع فواكهه وسبزه‌لر دخى اكلمكده‌در حنطه وشعيردن موجود اولان كيل معدنندن اخراجات وقوعبولمقده وحواره طاش معدنلرى دخى وارسه‌ده داخل قضاده صرف اولنمقده‌در داخل قضاده كليتلو باغ وباغچه وسكسان التى كيلو مترو شوسه طريقى موجوددر .

معمولاتى كلنجه ايپليكدن بز ، الاجه ، عبا ، مشلح ، مشين ، كوساله ، صابون عبارت اولديغى كبى نفيس زيتون ياغيده تصدير اولنور .

بو زيتون ياغى ممالك محروسهٔ شاهانه‌نك هر طرفنده چيقان زيتون ياغلرينه مرجحدر .

كليس قضاسنك جيادت آب هواسى وكثرت علمـاسى اولمغله برابر قضانك جوم ناحيه‌سنده عشرهٔ مبشره‌دن (عبد الرحمن بن عوف) حضرتلرينك ونفس قصبه‌نك شمال جهتنده وبرچاريك ساعت مسافه‌ده دخى (شرحبيل بن حسنه) واصحاب كزينلدن درون قصبه‌دن (شيخ محمد الانصارى) ونواحئ ملحقه‌دن قره جلو ناحيه‌سنده (اوريا عليه السلام) وتركمان ناحيه‌سنده طويبق قريه‌سنده (داود عليه السلام) وقصبه‌نك ايچنده (نبى الله شمعون عليه السلام) وينه تركمان ناحيه‌سنده يل بابا قريه‌سنده (شيخ لريح) حضراتنك مراقد ومقامات مباركه‌لرى واردر .

كليسك احوال تاريخيه‌سنه كلنجه كليس قصبه‌سنك تاريخ بناسى معلوم دكل ايسه‌ده (٤٩١) سنهٔ هجريه‌سنده اهل صليبك ورودنده موجود وقالجيسى نامیله مذكور اولدبغى كبى يدنجى عصر هجريده موجود وكازه اسمیله موسوم ايدوكى (ابو الفدا) تاريخنده كورلمشدر . كليسك بدايتى يك كوچك مملكت اولمسنه باقيلورسه مقدما تابع اولدبغى اعزاز شهر ينك تيمورلنك طرفندن تخريب ايدلمسى اوزرينه بعضيلرينك اعزازدن كليسه كلوب توطن ايتمسيله مملكتك كسب جسامت ايتمكله باشلادبغى ومؤسسات دينيه وابنيهٔ جسيمه‌سنك طرز معمارى يسنك دلالت وشهادت ايلدكى اوزره زمان ادارهٔ عثمانيه‌ده كسب معموريت وجسامت ايلدكى اكلاشليور كليسده واقع تكيه وياخود جانبولاد بك جامعنك (٩٦١) تاريخلو اولان تركى ابباره وقفنامه‌سنده جامعنك بانيسى اولان جانبولاد بك سابقه كليس اكرادى لقبيله مذكور وكليس دخى مدينهٔ كليس نامیله مسطور اولمسنه نظراً كليس تاريخ مذكوره‌ده عادتا قصبه حالنده ايدى . داخل قصبه‌ده حين فتح اسلامده واخيراً اهل صليب استيلاسنده شهرت قزانان اعزاز وروانده قلعه‌لرى وازمنهٔ سابقه‌دن معمور ومشهور اولان والحالة هذه جوم ناحيه‌سنده برقريهٔ صغيره حالنده بولنان جندرس شهرينك خرابه‌سى وعزيه ناحيه‌سنده مشهور

جم جمه وخروز قلعه‌لرى بولنيور .

مذكور خروز قلعه‌سنك نام قديمى سيد يوم اولديغى مرويدر و يانى باشنده نبى الله (اوريا عليه السلامك) مقام عاليلرى اولوب اوزرنده‌كى ابنيهٔ دلارا حقيقةً آثار عتيقه‌دن عد اولنور .

خروز قلعه‌سنده برلنان بر طاش اوزرنده خطوط يونانيه مرسومدر وخطوط مذكوره‌نك ترجمه‌سى ايسه (اوويمونك اوغلى اروپلوس سيد يومنده) مأنده اولوب نام قديمى سيد يوم اولمق كركدر برده وقايع مهمه‌دن معدود اولان ايكى معركهٔ جسيمه‌نك محل وقوعى بولنان مرج دابق موقع وقريه‌سى دخى بو قضا داخلنده‌در .

موقع مذكور حلب ايله كليس ميانده وكليسك درت وحلبك التى ساعت اوزاقلغنده اوله‌رق بر درز اووه‌دن عبارتدر . ذكر اولنان معركه‌لرك برنجيسى مشهور تيمورلنك ايله ملوك چراكسه‌دن مصر حكمدارى (ملك الظاهر برقوق) بينده (٧٠٣) تاريخنده وقوعبولمشدركه بوندن تيمورلنك عسكرى بشيوز بيكه قريب اولديغى وعساكر مصريه دخى اونسبتده كليتلو اولديغى حالده (ملك الظاهر) بوزيلوب مصره قاچمشلردر . ايكنجيسى (جنتمكان سلطان سليم خان) حضرتلريله ملوك چراكسه‌دن (سلطان غورى) اره‌سنده و (٩٢٢) تاريخنده واقع اولان محاربه‌دركه ذكرى حلب بحثنده كچمشدر .

نفس كليس شهرينك حاوی اولديغی محله‌لرك اساميسی حروف هجا ترتيبی اوزره

ابو العلا ، اوفجيان ، آشيط ، ارسلان ، بلوك ، بيوك كناه ، تكيه ، تيمورجيان ، چيلاق ، جديد ، حاجی كموش ، حق و يردی ، حاجی الياس ، حلواجی اوغلی ، دباغخانه ، دوه‌جيان ، سعتر ، شيخ عبد الله ، شيخلر ، شيخ علی ، طرقلی ، عبدی او يماغی ، عنابلی كتاه ، قلايجان ، قره علی ، قصبه جوارنده عربان ، كتجيان ، مشهدلك ، منلا حمود ، نور الدين ، نجار اوغلی ، هندی اوغلی ، واعظ محله‌لری .

محله

٣٣ يكون

كليس قضاسنك حاوی اولديغی نواحی وقرانك اساميسی

(تركمان ناحيه‌سی)

اكری قنه ، تخته‌لی ، كفرجم ، شميرين ، صليبان ، قره طاش ، اويلوم ، عناز ، عجار ، تلحبش ، قنطره ، كوكداش ، ظبران ، قسطون ، ترشكين ، حوسين ، دولك ، مزعهٔ شاهين ، تلعار ، كرديج ، بيقر ، صماندره ، قره‌كوز ، قصه‌جق ، جكه ، شوبرين ، طويبق ، مرغل ، ينكی يبان ، راعل ، قره كوپری ، دودان ، يغيدين ، حرجلی ، حبسه ، قره مزعه ، خلفتی ، سيوه ، حوار ، براغتی ، دلحه ، قزل مزرعه ، ايكده ، اولبل ، يلبابا ، كفرغنی ، تلحيسين ، چارز ، فيضيه ، بحجل ، نكاره ، كفر كلبين ، سنبل ، آربه كسمز ، بيقر ، قره‌قيو ، ترشم ، شماق ، كفر پاچه ، طاطه ،

كفر چوش ، دلهمى ، يازى ياغ ، ديكمه طاش ، معرين ، حميلى ، عويلين ، طوغلى ، طاط حموص ، قره‌حه ويران ، عرموچه قنطره قريه‌لرى .

قرا	ناحيه	
٧٢	١	يكون

(فلاح ناحيه‌سى)

قاطمه ، معرين ، مزعت الخطيب ، مريمين ، اناب ، شوارغه ، مالكيه ، كفر خاشير ، مرعناز ، سجراز ، اعزاز ، منق ، تلالين ، كفره ، عين‌دقنه ، طاطمراش ، كوشتعار ، تلعجار ، علقميه ، تنب ، دير الجمال ، كفرنا ، كفر ناصح ، احرص ، طاشلى حربل ، صوران ، حتملات ، تلرفات ، كلجبرين ، شيخ ياعو ، دفتردار ، كفر التون ، دابق ، ارشاف ، تركمان بارح ، زياديه ، كعيبه ، بليقه ، كفر كلپين ، آق برهان ، اخترين ، واش ، ديرالهوا ، تلتانه ، باروزه ، غوز ، كسار ، قرامل ، تويس ، حاسين ، فافين ، معراطه ، غيطون ، چفتلك ، قولسروج ، سنبل ، بحوراطه ، حوار النهر ، غرور ، قبطان ، مزرعت العلا قريه‌لرى .

قرا	ناحيه	
٦١	١	يكون

(منبج ناحيه‌سى)

يابجى ، يصديجه ، چراز ، قوشجى ، حاجى كوى ، تل ابراهيم ، قره‌يواش ، كورم ، جوركك ، جلجمه ، قره قيل ، ملك ، كهريز ، قره‌صقال ، عمر اوغلى ، مغارجق ، اسپنق ، بللوك ، اكلان ، چقللى پيكارى ، صبار ، دلحه ، منادر ، ايكى طرم ، جنكين ، راونده ، قرنبى ، عقبه ، بكره ، ديرسوان ، و برهكا ، عرب ويران ، طنبوره‌لى ، باش مغار ، قوزينه ،

بلانليجه ، تلحسين ، قره بيكار ، مسرجلك ، كورتجك ، مشاتل ، پلاليه ، قره ملك ، چورنان ، عراقيه ، عرب هيوكى ، اوزنلى مع نارليجه ، قوناق ، جرچك ، كيفيز ، قوصقو نقران ، چوقوراوپه ، تلمز ، عمرجك ، قريه‌لرى.

قرا	ناحيه	
٥٥	١	يكون

(بوسبكلو ناحيه‌سى)

شيخ خورز ، زعدملى ، مغاره‌حق ، حبوسينو ، علبانلى ، مردانلى ، مزرعه شير ، چاى اوغلى ، باويق ، طاطكمريكى ، بكداش ، شلتاح ، مروى ، قره‌بيار ، شمطر ، يكولر ، ارزاب ، اوچيكار ، چاپيش كوى ، مراد هيوكى ، ايبش اوغلى ، دوحيدران ، دوستاللى ، حاجيلر ، شنكجه ، بوغاز كرم ، زنكول ، ورقلر ، اشك قيه فوقانى ، قزل‌كند ، كركجه‌لى ، تختەلى ، قره‌طوت ، حسين اوغلى ، ظنبولر ، چتار ، سماعيلجك ، قوجه‌لر ، يطفان ، قلعه جك فوقانى ، كور احمد هيوكى ، فزكه ، قره‌طوت ، ولى فاقى ، مزرعه خاتون ، قمان ، حبه‌نك ، اغجه‌كند ، اشك قيو تحتانى ، خرج اوغلى ، بيوك قردم ، كوچك قردم ، كورتنجك ، خسكانلى ، سبطروز ، طوقاج كركى ، قره اسماعيل ، قسطال ، فريجك ، فريسه ، قوزجغاز ، قلعه‌جه تحتانى ، كوك موسى ، حرسيك ، شلكين ، شاه ولى ، دونيللى ، سكودلى ، قريه‌لرى . مراد اغا مزرعه‌لرى .

قرا	ناحيه	
٦٨	١	يكون

(شقاغى ناحيه‌سى)

زيتونك ، سمرنجك ، آلمجى ، طوراقلى ، بلورسك ، على نزانلى ، چمانلى ،

عجر نلى ، ميدانكى ، ناز اوشاغى ، دودرلى ، كمرك ، حلوبى ، كوپەنك ، كفر روم ، قورت قولاغى ، قره قورت قولاغى ، قره تپه ، كفر مبز ، مشعله ، منتلى ، كورنك ، شرانلى ، سلمكانلى ، قسطال قريەلرى .

قرا	ناحيه
٢٤	١ يكون

(عميكى ناحيەسى)

كشيك ، عين حجر ، انبارلى ، ايراز ، دورمشكانلى ، سنارە ، انقله ، شيخ لحديد ، قرمتلك ، شيخ چقاللى ، ارندە ، حاجى بلال ، خليل كولكو ، چال قيو ، زركانلى ، كيلانلى ، كورزيل ، علندر ، قاش اوشاغى ، قورت اوشاغى ، صاغراوپەسى ، عوكانلى ، خلاك اوشاغى ، قورى كول ، كوتانلى ، بيلان كوى ، حسندرلى ، شوربه اوغلى ، بيوك قارقين ، كوچك قارقين ، تلطويل قريەلرى .

قرا	ناحيه
٣١	١ يكون

(اوچى عز الدين ناحيەسى)

بركش ، بلبل ، عوكانلى ، هيامللى ، چرچلى ، عليكار ، شنكل ، قوچانلى ، حصار ، حسجلى ، ويزلى ، كولكمان ، سابقانلى ، بولاجالى ، بندركلى ، پالى اوپه ، قورنه ، جمليه ، شرقيانلى ، خضر يانلى ، برنبو ، اوكسوزلى ، مابصلى ، قنطره ، حاجى قاسملى ، معصره جك ، عرب اوشاغى ، حمشلك ، صولاقلى ، باغچه صغير ، زعرى ، بك اوپەسى قريەلرى .

قرا	ناحيه
٣٢	١ يكون

(شیخلر ناحیه‌سی)

جلقمه ، چرختلی ، کولاتلی ، شیخ پلانلی ، کورکان‌فوقانی ، کورکان‌تحتانی ، صاری اوشاغی ، صات اوشاغی ، سعوجلك ، کومیت ، انجیرلی ، شدیانلی مع قلعه ، کمراش ، خلیل عمر اوشاغی ، حسن کولکاوی ، کوداکو ، عمر اوشاغی ، معمل اوشاغی ، دونبللی ، موسیکو ، عثمانلی ، بعدانلی ، هو پکانلی ، رجو او یه‌سی ، کورانلی ، حاجی خلیل ، مسکانلی ، مالملی ، جقمقلی ، چچنلی ، پوللی ، قره بابا ، فرنرك ، علکار ، چعنکانلی ، الاویران ، بلالیکو ، تپه ، کاوندہ ، والکلی ، ضوضوکو ، سمالك ، کوسانلی ، بندرکلی قریه‌لری .

قرا	ناحیه
٤٤	۱ یکون

(جوم ناحیه‌سی)

عرشه‌قبار ، طورنده ، کورزیل ، باسوط ، بورج ، کفیر ، غزاویه ، شادر ، اسکان ، حلجه ، تلسللور ، دیوان ، فریره ، حاجیلر ، تلفراق ، حملك ، رمادیه ، تلحمو ، کفر زید ، تلف ، کفر بطره ، عندریه ، کفردلی تحتانی ، کفر دلی فوقانی ، کورکان ، قره باشلر ، چولاقان ، ابو کعیبه ، خرزان ، قوجمان ، چویق ، کوکان ، صاطیان ، اشکان شرقی ، کموش بورج ، چقاللی ، حسکه ، کوران ، متنلی ، خلطانلی ، کوردان ، کفر صفره ، پلانقوز ، باقللور ، زندکان ، ایکی آخور ، حاجی حسنلی ، رمضانلی ، روطانلی ، برجه ، خزیانلی مع شیطانلی ، مرکان شرکان ، مروانه ، دارکیر ، بیوك اوپه ، تپه ، معراطه ، حلیز ، کفر شبل ، بابلیت ، کوکبه ، بتیته ، کرسان طاش ، جدیده ، زیادیه ، عمر اغا قشلهسی ، هیکجه ، اشکان غربی ، نسریه ، سفریه ، حاجی اسکندر ،

جندريس ، مدايا ، محمديه ، قوريه ، چوليل ، شيخ سيدى وجوميك باصلحيا ، دير مشمش ، بينا ، چتال زيارت ، عقبه ، خالديه قريه لرى .

قرا	ناحيه	
٨٢	١	يكون

قرا	نواحى	
٤٦٩	٩	جملهٔ يكون

﴿ نفوس نظارتى قيودا سندن چيقار يلان كليس ﴾
﴿ قضاسنك نفوس جدولى ﴾

يكون	ذكور	اناث	
٦٥٧٦٦	٣٣٩٩٢	٣١٧٧٤	اسلام
٠٠٣٨٥	٠٠٢٠٣	٠٠١٨٢	روم
٠٣٧٢٩	٠١٩٤٦	٠١٧٨٣	ارمنى
٠٠٣٢٧	٠٠١٧٥	٠٠١٥٢	قتوليك
٠٠٣٤٢	٠٠١٩٢	٠٠١٥٠	پروتستان
٠٠٥٦٥	٠٠٢٨٤	٠٠٢٨١	يهودى
٠١٦٨٩	٠٠٨١٢	٠٠٨٧٧	يبانجى
٧٢٨٠٣	٣٧٦٠٤	٣٥١٩٩	يكون

اسکندرون قضاسی

قائمقام رفعت بك	ثانیسی	اولی	۱۵ ذ ۱۳۱۳	۴۰

مجلس ادارهٔ قضا

رئیس قائمقام بك

اعضای طبیعیه	نائب	منحل	
	مفتی عثمان افندی	مدرسهٔ بورسه مدرسی	
	مال مدیری محمد علی افندی		
	تحریرات کاتبی حافظ افندی		
اعضای منتخبه		سامی بك	
		محمد درویش افندی	
		هانی افندی	ثالثه
		حبیب جلاد افندی	

مال قلمی

مال مدیری افندی	رفیق خلیل افندی
معاونی محمد اصف افندی	صندوق امینی حسن افندی

هیئت تحصیلیه

تحصیل مأموری حبیب افندی

سواری تحصیلداری مصطفی بك	پیاده تحصیلداری شعبان افندی
« « عیسی قوودو افندی	« « اندراوز افندی

﴿ بدایت محکمه‌سی ﴾

رئیس نائب افندی

ثربابك | باشکاتب بکر افندی
نیقولا اسپیرو خوری افندی | کاتب ثانی احمد افندی

﴿ بدایت محکمه‌سی رفاقتنده‌کی مأمورین ﴾

مستنطق معاونی خالد افندی | مقاولات محرری مسلم افندی

﴿ محکمهٔ شرعیه ﴾

نائب | مخل | باشکاتب احمد خلوصی افندی

﴿ معارف قومیسیونی ﴾

رئیس قائممقام بك

تحریرات کاتبی افندی | اعضا شیخ ابراهیم افندی
رشدیه معلم اولی عمر قدری افندی

﴿ اوقاف اداره‌سی ﴾

مدیر وکیلی درویش افندی

نفوس اداره‌سى

مأمور عبد الوهاب افندى	كاتب الياس افندى

طاپو اداره‌سى

طاپو كاتبى محمد ناشد افندى

يوقله كاتبى كاپريل افندى	تحصيلدار شمس الدين افندى
« « يوسف اكاه افندى	« مانولى افندى

اورمان اداره‌سى

سوارى مأمورى بكر صدقى افندى	اوندەلق مأمورى بسطامى افندى
	ارسوز اوندەلق مأمورى باسيل طنوس افندى

زراعت بانقه‌سى مجلسى

رئيس درويش بك	عضو عبد المسيح افندى
محاسبه كاتبى محمد فائق افندى	عضو علكسان افندى
عضو كريكور افندى	تحصيلدار قره‌بت افندى

غاز خانه اداره‌سى

مدير عبد الله افندى

كاتب ابراهيم حقى افندى	انبارجى ارستاكس

بلدیه دائره‌سی

رئیس احمد صابونی افندی

طاهر افندی	طبیب یعقوب یحی افندی
درویش افندی	اجزاجی زهدی افندی
جان اسپیرو افندی	معاونی پوردان افندی
کروب افندی	آشی مأموری مهران افندی
یوزن افندی	منتش حمدی افندی
کاتب میشیل افندی	تنظیفات مأموری بشیر افندی
صندوق امینی استیفان افندی	

تلغراف وپوسته اداره‌سی

مدیر وکیلی ومخابرات مأموری نیازی افندی

حمام مأموری یسیم افندی	فرانسیزجه مخابره مأموری شوکت افندی
مخابرات مأموری نوری افندی	پوسته کاتبی ژوزف افندی

اسکله قومیسیونی

مأمور قول اغاسی عبدالرحمن افندی	کتب اجنبیه معاینه مأموری ادوار افندی
مأمور محمد الامیر افندی	
« محمد سامی افندی	

تجارت اوطه‌سی

رئیس اول رزق الله مخزومی افندی ثالثه

رئیس ثانی محمد توفیق افندی
کریکور افندی
جورجی افندی

لوزی افندی
اسماعیل اغا
کاتب مصطفی کاظم افندی

رسومات نظارتی

ناظر حاجی مؤمن افندی ثانیه ۲۳ س ۳۲۲ کوش لیاقت

محاسبه باشکاتبی راغب بك
تحریرات باشکاتبی حسن خلوصی افندی

اداره باشکاتبی ابراهیم افندی
تحریرات رفیق اولی ندائی افندی

بطاقلق انشاآت قومیسیونی

رئیس قائمقام بك

موسیو قاتونی
موسیو غیرللی
رزق الله مخزومی افندی ثالثه
یوسف شعراوی افندی

اعضا هانی زریق افندی ثالثه
مهندس اوطون وه بر افندی
کاتب حسین صدقی افندی
صندوق امینی استیفان افندی

دیون عمومیه اداره‌سی

مأمور محمد صالح افندی
باشکاتب حسین حسنی افندی
صندق امینی حنا دیب افندی
تذکره کاتبی حسین افندی

بیعیه مأموری اسحق غازی افندی
قنطارجی عبد الله افندی
قولجی سلیمان افندی
« عثمان اغا

رژی اداره‌سی

مدیر اسکندر شلفون افندی ثالثه ۳۱۸م۲۹۱	انبار مأموری حبیب افندی
محاسبه‌جی نعوم افندی	ترانسیت مأموری امیل زریق افندی

مکتب رشدیٔ ملکی

معلم اول عمر قدری افندی	معلم ثانی بکر صدقی افندی

شاگردان عدد ۳۸

مکاتب ابتدائیه

معلم مصطفی نوری افندی	معلم محمد شکری افندی
شاگردان عدد ٤٥	شاگردان عدد ٦٥

اناث مکتب ابتدائیسی

معلمهٔ اولی نفیسه خانم	معلمهٔ ثانیه امینه خانم

شاگردان عدد ۷۲

مکاتب ابتدائیهٔ غیر مسلمه‌نك اسامی ومعلملری

(مکتبك اسمی)	(نوعی)	(عدد شاگردانی)	(معلمین اسامیسی)
روم ارتودقس مکتبی	ذکور	۱۰۲	جورجی افندی
»	»	۰۸٥	اسکندر افندی
»	»	۰۳٥	» »

قضایه مربوط قراده‌کی مکاتب ابتدائیه

(اغجه‌لی قریه‌سی مکتبی)	(الهوب قریه‌سی مکتبی)
معلم حاجی مصطفی افندی	معلم مصطفی افندی
شاکردان عدد ٤٥	شاکردان عدد ٣٥
(کلیسا اوکی قریه‌سی مکتبی)	(قاریه‌لی قریه‌سی ارمنی پروتستان مکتبی)
معلم عمر فائق افندی	معلم اوسب افندی
شاکردان عدد ٢٢	شاکردان عدد ٣٠

ارسوز ناحیه‌سی

مدیر موسی فهمی افندی

کاتب جرجی نداف افندی	دیون عمومیه مأموری اسماعیل افندی
علی اغا	رسومات مأموری حسن افندی
تلغراف مدیری رضا افندی	رژی مأموری کیغورق افندی

اسکندرونده مقیم مأمورین اجنبیه

فرانسه دولت فخیمه‌سی قونسلاتوسی

(ویس قونسلوس موسیو دیلندا)

ترجمان عبد الله افندی بطرس | ترجمان پتراکی افندی کاسیا

ایتالیا دولت فخیمه‌سی قونسلاتوسی

(ویس قونسلوس م سیو لویجی لوانتی)

ترجمان محل | ترجمان محل

انکلتره واسوج نوروج وهولاندا دول فخیمه‌لری
قونسلاتوسی وتبعهٔ یونانیه مصالحنك رؤیتنه مأمور

(ویس قونسلوس موسیو اوکوستین قاتونی)

ترجمان حبیب افندی رعد | ترجمان محل

اوستریا ومجارستان دولت فخیمه‌سی قونسلاتوسی

(ویس قونسلوس موسیو امیل لوانتی)

ترجمان شعراوی افندی | ترجمان محل

المانیا دولت فخیمه‌سی قونسلاتوسی

(ویس قونسلوس موسیو بلفانتی)

ترجمان ویکتور افندی بلیط | ترجمان نیقولا نصری افندی خوری

ایران دولت علیه‌سی شهبندری

(شهبندر وکیلی انطون بك بنا)

قپجلاری نعمت الله افندی فلاح | ترجمان جورجی افندی عیسی

امریقا حکومات مجتمعه‌سی قونسلاتوسی

(قونسلوس موسیو حیسه‌ب چاکسون)

(ویس قونسلوسی موسیو داوید لوریمر)

ترجمان وکاتب لورانزو افندی منشی | ترجمان مخل

اسپانیا دولتی قونسلاتوسی

(ویس قونسلوسی موسیو ساس کاروی حسکولی)

ترجمان جان جورجی افندی | ترجمان نصر الله افندی صایغ
ترجمان عبد المسیح جبرائیل افندی

پوتکیز دولتی قونسلاتوسی

(ویس قونسلوس موسیو لویجی لوانتی ؟)

ترجمان زوزف افندی محفوظ | ترجمان قیصر افندی صایغ

بلچیقا دولتی قونسلاتوسی

(ویس قونسلوس موسیو زوزف کاتونی)

ترجمان میخائیل افندی بونجه | ترجمان مخل

اسکندرون قضاسی اشراف ومتحیزانندن رتبه ونشانی حائز اولوب بالاده مأمورین وسائره ادهسنده اسمی ذکر اولنمیان ذواتك اسامیسی

(اسامی)	رتبه	تاریخی	نشان		مدالیه
				تاریخی	
ابو النور افندی	ثالثه	۲۸ر۱ ۳۲۰	۰	۰	۰
سامی افندی زریق	»	۰	۰	۰	۰
بولص کاسیا افندی	۰	۰	٤	۷ر۱ ۳۲۱	۰
محمد عثمان افندی	۰	۰	٥	۱ ب ۳۱۸	۰

اسكندرون قضاسنه دائر معلومات

اسكندرون قصبه‌سى حلبك يوز بش كيلو مترو غرب شمالى جهتنده ويكرمى درت ساعت بعدنده اولوب اوتوز التى درجه واوتوز بش دقيقه عرض شمالى ايله اوتوز اوچ درجه والمى بش دقيقه طول شرقيده واقعدر .

اسكندرون قصبه‌سنده (١) حكومت قوناغى (١) قشلهٔ همايون (١) رديف دبويى (١) قره‌غولخانه (٢) جامع شريف (١) مدرسه (٦) صبيان مكتبى (٤) كليسا ومناستر (١) حورا (١) خسته‌خانه (١) غاز دپوسى (١) كبريت دپوسى (١) انتربو (١) بلديه‌اجزاخانه‌سى (٥) محله (١١٩٩) خانه (٤٤٦) دكان (٧) چشمه (٢٥) مغازه (١٧) خان (٢) حمام (٢٠) فرون (٢١) قهوه‌خانه (١٣) ميخانه (٢) غازينو (٤) لوقانطه (١) سلخ خانه (٥) ميان فابريقه‌سى (٦) هوتل (١٢٦) عرصه (٢) باغچه واردر ملحق قراده دخى (٣) جامع ومسجد شريف (٤) صبيان مكتبى (١) كليسا (١٩٤٠) خانه (٤٤) دكان (١٨) دكرمان (٨٢٣) باغچه (٢٠١) باغ (٤٥٢٧) قطعه ترلاده مزروع وغير مزروع (٢٥٥٥٠) دونم اراضى واردر .

اسكندرون قصبه‌سى سوريه سواحلنك منتهاى شماليسنده واسمنه نسبتله ياد اولنان كورفزك ساحل شرقيسنده وطروس طاغنك اتكنده واقع اولوب حلبك وديار بكر ايله خطهٔ عراقيه‌نك اسكله‌سى اولمغله فوق العاده اهميت تجاريه‌يى حائز سويش قنالى اچلمزدن اول هندستانك بحر سفيدده برنجى اسكله‌سى عد اولنوب قنال اچلدقدن صكره او اهميتى براز تناقص ايتديسه‌ده سايهٔ معموريتوايهٔ حضرت پادشاهيده انشاسنه مباشرت اولنان بغداد خط كبير ينك بر شعبه‌سى اسكندرونه الصاق اولنورسه سويش قنالنك حائز اولديغى اهميت تجاريه‌يه رقابت ايده‌بيله حكى اشكاردر .

اسكندرون مذكور كورفزك شرق جنوبيه طوغرى ممتد اولوب الجاق و بطاقلى بر اووه‌نك كنارنده بولنمق وشمال جهتى جبل بركت ايله مسدود اولمق مناسبتيله هواسى آغر و بر از وخيم ايديسه‌ده سايهٔ معموريتوايهٔ حضرت پادشاهيده بر قاچ سنه‌دنبرو دوام ايدلمكده اولان همت وسعى ثمره‌سيله مذكور بطاقلغك بر قسمى املا ايدلديكى كبى متباقيسنك دخى املاسنه دوام اولنمقده وبو يوزدن قصبه‌نك هواسى كسب صلاح وجيادت ايتمكده‌در .

قصبه‌يه يارم ساعت مسافه‌ده كائن پكار باشى نام محلده نبعان ايدن خفيف ولذيذ صويك تيمور كونكلرله قصبه‌يه اجرا ايتديرلمسى سبيله اسكندرون قصبه‌سى بر قات دها كسب شرف ايتمشدر .

اسكندرون تاريخچه كلنجه : بعض تاريخلرده اسكندرون فنيكلرك ميرباندروس ناميله بر بلده‌سى ايكن مشهور اسكندر يونانينك ايامنده عجم شاهى دارايه غالب اولديغى صره‌ده اسكندرونه علكساندار نامى ويرلديكى مسطور ايسه‌ده اسكندرك ايامنده دارايه چالديغى شائلى غلبه اوزرينه مجرد علامت غالبيت اولمق ايجون اسكندرونى عمرتدن (٩٥٥) سنه مقدم كندى نامنه بنا ايلديكى متفق عليهدر (١٢٣٨) سنه‌سى حركت ارضندن اسكندرون خراب اولمش ايديسه‌ده تشكيل ولايتدن صكره تدريجاً اعادهٔ معموريته باشلايه‌رق شوسه يولنك ختامى ملابسه‌سيله حقيقةً بر دور ترقيه كيرمشدر شمديكى حالده اسكندرون قلعه‌سى خرابه‌سنك يالكز تمللرى موجود اولوب جانجا اوزرنده تيمور حلقه‌لر واردر . مقدملرى دكزك تا قلعه ديوارينه ملاصق اولمسندن طولايى مذكور حلقه‌لرك مراكب بحريه ربطنه مخصوص ايدوكى مرويدر رومالولر زمانده مشهور اولان اريسوس يعنى ارسوز اسكله‌سى بو قضاده‌در .

اسكندرون قضاسى شمالاً اطنه ولاتينك پياس قضاسى وشرقاً بيلان

وجنوباً انطاکیه قضالرینه غرباً دخی اق دکزه ملحق اولان اسکندرون کورفزینه محدوددر . محصولاتی حبوبات متنوعه ایله پورتقال ولیموندن عبارتدر . بر سنه ظرفنده اسکندرون لیمانینه درت یوز بیك طونیلاتولق التیوز واپور وسفینه امد شد ایدهرك اوچ ملیون ایکی یوز طقسان التی بیك یدیبوز یمش التی لیرالق ادخالات واخراجات وقوعبولمشدر .

ادخالات منسوجات خارجیه چوخه ، قازمیر ، قناویچه ، بوش چوال ، ایپك منسوجات حریریه ، شکر ، قهوه ، پرنج ، مشروبات کحولیه ، بهارات سائره دقیق ومواد قرطاسیه واوانیٔ نحاسیه ونحاس وقورشون ، توتیا ، تنکه ، مواد حدیدیه ، چویدد ، پترول ، مواد زجاجیه ، اجزای طبیه ، تنباکو ، خوردهوات ، معدن کموری کبی شیلردن عبارتدر .

اخراجات ایسه منسوجات داخلیه ایپك قوزهسی پاموق ، یوك ، مازو ، جهره ، بال مومی ، صمغ ، توتقال ، سیسام ، خشخاش تخمی ، حبوبات مختلفه ، صابون ، توتون ، فستق ، قوری اوزوم ، انجیر ، بادم ، وقیسی چکردکی ، ساده ، تره یاغی ، زیتون یاغی ، سختیان ، صیغر وکچی دریلری ، تفتیك حطب ، افیون ، محمودیه سودی وکوکی ، میان کوکی ، پالاموط ، یمورطه آقی وصاریسی ، باقر معدنی ، پورتقال ولیمون ، طوزلی باغرصق ، حیوانات اولوب اخراجاتك قسم اعظمی منسوجات مختلفه ، یوك ، روغن زیت وساده وحیوانات تشکیل ایدر . اسکندرونه بر ساعت مسافهده بر کول وارسوزه تابع کورت طاغنده بر بنار طاغ موجوددر . ارسوز ناحیهسیله عباجلی قریهسنده اینجه مهم اورمانلر وارسوزده بر غنی جام معدنی واکباز قریهسنده بر معدن صویی وجنکان قریهسنده بر غاز معدنی واردر .

اسکندرون لیمانك وسعت وسلامتی جهتیله بر آی ظرفنده پوسته واپورلریله برابر ظهورات اولهرق قرق اللی قدر واپور امد شد ایدر . اسکندرون کورفزینه قدیمده لاتینجه (سنوس اسکوس) نامی ویرلمشدر .

نفس اسکندرون شهرینك حاوی اولدیغی محله‌لرك اسامیسی حروف هجا ترتیبی اوزره

چای ، حمیدیه ، قسطل ، کلیسا ، یکی شهر محله‌لری .

محله

۵ یکون

اسکندرون قضاسنك حاوی اولدیغی ناحیه وقرانك اسامیسی وهر قریه‌ده‌کی خانه‌لرك عددی

قره اغاج ، قره حسینلی ، ترکزلك ، برنجلك ، چرطمان ، ساقط ،
۲۸۵ ۴۵ ۴۴ ۳۴ ۲۶ ۶۴
جبکه ، عباجبلی ، آق چای ، اشقر بکلی قریه‌لری .
۲۳ ۲۳۰ ۸ ۲۳

قرا

۱۰ یکون

(ارسوز ناحیه‌سی)

قاب او ، الهوب ، عرب چفتلکی ، هبوك ، نهر صیاد ، کسریك ،
۷۹ ۱۴۵ ۳۵ ۷۷ ۳۵ ۱۸۹
حاجی احمدلی ، قره کوز ، اکبر ، کلیسا اوکی ، جنکان ، بك کوی ،
۶۴ ۴۳ ۵۹ ۷۲ ۷۷ ۳۴
اغچه‌لی ، کوك میدان قریه‌لری .
۱۵۹ ۳۵

قرا	ناحیه
۱۴	۱ یکون

قرا	ناحیه
۲۴	۱ یکون

نفوس اداره‌سی قیودا تندن چیقار یلان اسکندرون قضاسنك نفوس جدولی

یکون	ذکور	اناث	
۱٤٤۰٦	۰۷۷٤۸	۰٦٦۵۸	اسلام
۰۱۹٤۲	۰۱۰۲۳	۰۰۹۹۱	روم ارتودقس
۰۰۱٦۷	۰۰۰۹٤	۰۰۰۷۳	روم قتولیك
۰۱۱۰٤	۰۰٦۰٦	۰۰٤۹۸	ارمنی
۰۰۰۸۰	۰۰۰۳۵	۰۰۰٤۵	ارمنی قتولیك
۰۰۰۷۸	۰۰۰٤۳	۰۰۰۳۵	سریانی قتولیك
۰۰۰۸٤	۰۰۰٤٦	۰۰۰۳۸	مورانی
۰۰۰۳۰	۰۰۰۱۱	۰۰۰۱۹	لاتین
۰۱۵٤۰	۰۰۹۷۰	۰۰۵۷۰	اجنبی
۰۰۰۲۰	۰۰۰۱۱	۰۰۰۰۹	پروتستان
۰۰۰۵۸	۰۰۰۲۲	۰۰۰۳٦	یهودی
۱۹۵۰۹	۱۰٦۰۹	۰۸۹۰۰	یکون

انطاكيه قضاسى

(اسامى)	رتبه	تاريخى	نشان			
			مهايتى	تاريخى	بدايتى	تاريخى
قائمقام محمد رؤف پاشا	ميرآن	سلخ ل٣١٩	٤	٣٠٨	٤	٣١٠

مجلس ادارهٔ قضا

رئيس قائمقام پاشا

اعضاى اصليه	نائب احمد سامى افندى	ادرنه مدرسى ع ١٨ و ٣٢٣ ٤	اعضاى منتخبه	حاجى امين افندى ثالثه ١٨ ص ٣٢٥
	مفتى عبد القادر افندى	ازميريه م مجردى ٤		صالح افندى
	مال مديرى عبد الرحمن افندى			ماريروس افندى م ٥ ٣١٣
	تحريرات كاتبى محمد سعيد افندى			جبرا افندى

مال قلمى

مال مديرى افندى	رفيق حاجى محمد عاصم افندى
معاونى محمد لطيف افندى	صندوق امينى يوسف افندى

تحصيلات قوميسيونى

رئيس مال مديرى افندى	تحصيل مأمورى مصطفى افندى
اعضا اداره اعضاسندن حاجى امين افندى	سر تحصيلدار حاجى شوقى افندى
طابو كاتبى جمال افندى	تدقيق بقايا محاسبه كاتبى نهاد افندى

هیئت تحصیلیه

تحصیل مأموری مصطفی فهمی افندی

سر تحصیلدار حاجی شوقی افندی
برنجی دائره سواری تحصیلداری محمد افندی
ایکنجی دائره سواری تحصیلداری محمد رضا افندی
اوچنجی دائره سواری تحصیلداری خلف افندی
دردنجی دائره سواری تحصیلداری ذکی مائیل افندی
بشنجی دائره سواری تحصیلداری عبدی افندی
التنجی دائره سواری تحصیلداری مصطفی افندی
یدنجی دائره سواری تحصیلداری عبد الله افندی
سکزنجی دائره سواری تحصیلداری قاسم افندی
طقوزنجی دائره سواری تحصیلداری عکاش افندی
اونجی دائره سواری تحصیلداری ذکی عبد الغنی افندی
پیاده اون برنجی دائره تحصیلداری محی الدین افندی
پیاده اون ایکنجی دائره تحصیلداری ذکور افندی
پیاده اون اوچنجی دائره تحصیلداری محمد مولود افندی
پیاده اون دردنجی دائره تحصیلداری رزق الله افندی

بدایت محکمه‌سی

رئیس نائب افندی — ادرنه مدرسی ع ۱۸ و ۳۲۳ ٤

حاجی عبد القار افندی
الکسی عبد الحق افندی
باشکاتب علی رضا افندی
کاتب ثانی شفیق افندی

بدایت محکمه‌سی رفاقتنده‌کی مامورین

مستنطق معاونی علی رضا افندی | مقاولات محرری توفیق افندی

محکمهٔ شرعیه

نائب احمد سامی افندی — ادرنه‌مدرسی ۱۸ د ۳۲۳

باشکاتب عبد الغفور افندی مدرس ۳۰۰ | کاتب ثانی رفعت افندی

معارف قومیسیونی

رئیس نائب افندی

اعضا: محکمهٔ شرعیه باشکاتبی افندی
نفوس مأموری افندی رابعه

اعضا: اوقاف مدیری افندی
حاجی بدر زاده کامل افندی
محی الدین پاشا زاده حاجی فهیم بك

اوقاف اداره‌سی

مدیر حسبی افندی

اوقاف قومیسیونی

رئیس حاجی شفیق افندی

اعضا: برکات زاده حسیب افندی
نقیب زاده حاجی مسعود افندی مدرس

اعضا اوقاف مدیری افندی

نفوس اداره‌سی

مأمور حسنی اغا	رابعه	کاتب عبد الباقی افندی

طاپو اداره‌سی

کاتب جمال افندی	رفیق ودیع افندی
یوقلمه کاتبی حسن افندی	اورمان اوندهلق مأموری سعید افندی

موزهٔ همایون فخری مأموری حسنی اغا رابعه

زراعت بانق صندقی مستخدمینی

محاسبه کاتبی محمد راشد افندی	رفیق ثانی مصطفی افندی
رفیق اول محمد وفیق افندی	

زراعت بانقه‌سی مجلسی

رئیس حمدی افندی

عضو	کمال افندی	عضو	کیو اغا
	آصف اغا مدرس		محاسبه کاتبی افندی
	ابراهیم اغا		رفیق افندی

زراعت وتجارت اوطه‌سى

رئيس حاجى غالب افندى — موصلهٔ سليمانيه ٢٨ ذ ٣١٢

اعضا حمدى افندى | اعضا ذكى افندى سكباس

بلديه دائره‌سى

رئيس زيور پاشا — مير الاسرا ١٥ر٣١٩

حاجى عثمان افندى | سيروب اغا
كمال افندى | مهران اغا
حاجى فهيم بك | دقتور نيقولاكى افندى — ثالثه
عزت افندى | مهندس حمدى بك
جعفر صادق افندى | كاتب وصندوق امينى محمد منير افندى
ابراهيم عبدو افندى | مفتش اول ثابت افندى
شعبان اغا | مفتش ثانى حاجى توفيق افندى
حسن اغا | قابله فهيمه خانم
حنا عبدوش افندى

تلغراف وپوسته اداره‌سى

مدير حاجى وصفى افندى — ثالثه

مخابره مأمورى فائق افندى | خط چاوشى محمد على اغا
« « خلوصى افندى | « « محمد اغا
پوسته كاتبى محمد افندى | « « وكيلى محمد ثابت افندى
سر چاوش نجيب افندى | تلغراف و پوسته موزعى حسن اغا

املاك همايون مأمورى نيقولاكى افندى — ثالثه ٤ ر١ ٣١٩ — مداليه گوش لياقت

حبسخانه اداره‌سی

سرغاردیان فائق افندی	غاردیان حاجی طورمش اغا
غاردیان عمر اغا	

دیون عمومیه اداره‌سی

مدیر عمر فاروق افندی م

باشکاتب باسیل افندی	عشر حریر تذکره محرری توفیق افندی
صندوق امینی بتراکی افندی	وزان الیاس ذکی افندی
حریر تذکره کاتبی اشرف افندی	اعشار کاتبی خولیان افندی

رژی اداره‌سی

مدیر یورکی شعراوی افندی	صاتش مأموری آمپیل افندی
محاسبه‌جی ایلیا افندی	فابریقه کاتبی رزق الله افندی
تحریرات کاتبی ودعوی وکیلی مارکوس افندی	مخمن واحد حلوی افندی
	قونطرول مأموری اسماعیل حقی افندی

مکتب رشدیٔ ملکی

معلم اول حاجی بکر حلمی افندی مدرس ۳۰۰ر۵

معلم ثانی ابراهیم وهبی افندی	حسن خط معلمی ابراهیم ناجی افندی
ریاضیه واخلاق معلمی علی رضا افندی	بواب محمد حسن اغا

شاکردان عدد ۶۰

مکاتب ابتدائیه

حبیب النجار مکتبی
معلم محمد کاظم افندی
شاکردان عدد ٤٠

کوپری باشی مکتبی
معلم مرسل افندی
شاکردان عدد ٤٠

عفان مکتبی
معلم محمد امین افندی
شاکردان عدد ۳۰

ساحه مکتبی
معلم عبد القادر افندی
شاکردان عدد ۱۵

درت اياق مکتبی
معلم علی حیدر افندی
شاکردان عدد ۱۵

انطاکیه‌ده مقیم مأمورین اجنبیه

فرانسه دولت فخیمه‌سی قونسلاتوسی

ویس قونسلوس موسیو الپر یوتون

ترجمان جورجی افندی خوری	ترجمان شاکر اغا قواص

انکلتره دولت فخیمه‌سی قونسلاتوسی وتبعهٔ یونانیه مصالحنك رؤیتنه مأمور

ویس قونسلوس موسیو داوید دویك

ترجمان نیقولا ابراهیم افندی	ترجمان	منحل

المانیا دولت فخیمه‌سی قونسلاتوسی

قونسلوس مأمور موتی ماردیروس غامیساقیان

ترجمان	منحل	ترجمان	منحل

سویدیه ناحیه‌سی

مدیر خالد افندی

مجلس ادارهٔ ناحیه

رئیس مدیر افندی

اعضا: تحریرات کاتبی محمد نقی افندی، احمد اغا، شیخ حبیب افندی، میخائیل افندی، کیورك اغا

تلغراف و پوسته اداره‌سی

مدیر ادیب افندی

رسومات اداره‌سی

مدیر راشد افندی | باشکاتب محمد افندی

لیمان رئیسی وقروت کاتبی خلیل ابراهیم افندی

دیون عمومیه اداره‌سی

مأمور مصطفی افندی

رژی اداره‌سی

مأمور فتح الله افندی

اورمان تذکره محرری یحی افندی

سویدیه ناحیه‌سنده بولنان مکاتب ابتدائیه

لوشیه قریه‌سی مکتبی
معلم محمد راغب افندی
شاکردان عدد ۵۰

مشراقیه قریه‌سی مکتبی
معلم حسنی افندی
شاکردان عدد ۱۰

مغیرون قریه‌سی مکتبی
معلم کامل ضیاء الدین افندی
شاکردان عدد ۱۵

حلیه قریه‌سی مکتبی
معلم علی افندی
شاکردان عدد ۱۵

قره‌مورط ناحیه‌سنده بولنان مکاتب ابتدائیه

عایدی قریه‌سی مکتبی
معلم علی رضا افندی
شاکردان عدد ۱۰

منکولیه قریه‌سی مکتبی
معلم عبد الرحمن افندی
شاکردان عدد ۱۳

تایل حنبلاس قریه‌سی مکتبی
معلم ابراهیم افندی
شاکردان عدد ۷

صایلیجه قریه‌سی مکتبی
معلم محمد عاصم افندی
شاکردان عدد ۲۰

درسونیه قریه‌سی مکتبی
معلم محی الدین افندی
شاکردان عدد ۶

حربیه ناحیه‌سنده بولنان مکاتب ابتدائیه

قریه قریه‌سی مکتبی

معلم ابراهیم افندی
شاگردان عدد ۸

قطو قریه‌سی مکتبی

معلم عمر عونی افندی
شاگردان عدد ۱۰

بغدادیه قریه‌سی مکتبی

معلم علی رضا افندی
شاگردان عدد ۶

انطاکیه قضاسی اشراف ومتحیزانندن رتبه ونشانی حائز اولوب بالاده مأمورین وسائره اره‌سنده اسمی ذکر اولنمیان ذواتك اسامیسی

(اسامی)	رتبه	تاریخی	نشان			
			پایه	تاریخی	پایه	تاریخی
برکات زاده حاجی رفعت افندی	ثانیه اولی	۱۲ ذ ۳۱۱	۳	۲۲ص ۳۰۳	۳	۱۲ص ۳۱۲
خلف اغا زاده حاجی عبد الوحید اغا	«	۰۲ ل ۳۱۷	۰	۰	۰	۰
برکات زاده رأفت افندی	ثانیه	۱۲ص ۳۱۲	۰	۰	۵	۱۲ ج ۳۱۴
مفتی زاده حاجی محمد افندی	«	۱۴ ب ۳۱۵	۰	۰	۰	۰
نقیب زاده محی الدین پاشا	میر الامرا	۰۲ص ۳۱۹	۰	۰	۰	۰
رسول زاده محمد اغا	ثالثه	۲۸ ذ ۳۱۴	۰	۰	۰	۰
برکات زاده حسن رائف بك	«	۱۲ ب ۳۱۷	۰	۰	۰	۰
طوسیوی مفتی زاده حاجی نشأت افندی	«	۱۹ ر ۳۱۹	۰	۰	۰	۰
باجی‌زاده حاجی فهمی افندی	«	۱۹ ر ۳۱۹	۰	۰	۰	۰
« « ضیا افندی	«	۱۹ ر ۳۱۹	۰	۰	۰	۰
داخلیه نظارت جلیله‌سی مکتوبی قلمی خلفاسندن خلف اغا زاده مصطفی ثریا بك	«	۱۷ ب ۳۲۲	۰	۰	۰	۰

(اسامی)	رتبه	تاریخی	نشان	
			نمره	تاریخی
باب عالی استشاره اوطه‌سی معاونلرندن برکات زاده صلاح الدین صبحی بك	ثالثه	۰		۰
جیوه‌لك زاده حاجی مصطفی اغا	۰	۰	۳	۱٤ ج ۳۱٤
چنچن زاده حاجی عبد الجلیل افندی	موصلة صحن	۳۱۹	۰	۰
صندوقلی نائب سابقی جمالی زاده محمد نهاد افندی	«	۳۲۳	۰	۰
نقیب الاشراف قائمقامی رسول زاده سید احمد ناجی افندی	موصلة سلیمانیه	۳۲٦	۰	۰
کاتب زاده کاظم افندی	مدرس	۰۲ ذ ۳۰۱	۰	۰
رشید اغا زاده حاجی نهاد افندی	«	۰۲ ذ ۳۰۳	۰	۰
« « حاجی رشید افندی	«	۰۲ ذ ۳۰۳	۰	۰
مجو زاده سلیمان اغا	۰	۰	٥	۱٥ ب ۳۱۹

انطاکیه قضاسنه دائر معلومات

انطاکیه قصبه‌سی حلبك جانب غربیسنده ومرکزی اولان انطاکیه قصبه‌سی حلبدن یوز کیلو مترو یعنی یکرمی ساعت بعدنده‌در .

انطاکیه قصبه‌سنده (۱) حکومت قوناغی (۱) قشلهٔ همایون (۱) ردیف دیوبی (٤) قره‌غولخانه (۱) عسکری خسته‌خانه‌سی (۱۳۰) جامع شریف ومسجد (٥) تکایا وزوایا (٥) کتبخانه (۳۰) مدرسه (۱٥) کلیسا وحورا (۱) رشدیه مکتبی (۱۷) اسلام ابتدائی مکتبی (۳) روم مکتبی (۱) ارمنی مکتبی (۲) پروتستان مکتبی (۱) یهودی مکتبی قصبه وملحقاتده (۱۰۲۸۱) خانه (٥) حمام (۲٥٥۳) دکان (۳۳۰) مغازه (۲٤) خان (۲) اوتل (۱۲۳) دکرمان (۳۲) فرون (۳۰) قهوه‌خانه (۳) غازینو (۱۰) میخانه (۱) سلخخانه (۱) دباغخانه (۱۲) کرمیدخانه (۳۰) چشمه (۱٥) صابونخانه (۳۰) ایپك فابریقه‌سی (۱) دقیق فابریقه‌سی (٥۰) زیتون یاغی منکنه‌سی (۱٦۰۲) انبار وصمانلق وسائره (۲٥٤) چفتلك ابنیه‌سی (۳۱۱۰) باغ (۲٥۲٥) باغچه (۲٥٥) بوستان (٤۹٥۲۱) ترلا (۳) دالیان واردر .

انطاکیه‌یی مشهور اسکندرك اك کزیده امرای عسکریه‌سندن اولان سلفکوس نیقاتور هجرتدن (۸۸۲) سنه مقدم پدری اندخبوس نامنه بنا ایتمش ووفات اسکندردن صکره تشکیل ایلدیکی سلفکیان دولتنه مرکز اتخاذ ایتمشدر .

کیده کیده انطاکیه بر جسامت ومعموریت فوق العاده کسب ایدرك (۷۰۰۰۰۰) نفوسی حاوی اولمش ایدیسه‌ده هجرتدن (۷۲۳) سنه مقدم یهودی یوناناك استیلاسنده بر کونده یوز بیك کشی اعدام اولنمسی و(٥۲٦) سنهٔ میلادیه‌سنده وقوعبولان حرکت ارضدن ایکی یوز اللی بیك

آدمك هلاك اولمسى وبونلردن بشقه يكرمى يه قريب زلزله و يانغين بليه‌لرينه واولقدرده استيلا صدمه‌لرينه اوغرامه‌سى انطاكيه‌يى خراب ايده‌رك يالكز يادكار عظمتى اولمق اوزره قلعهٔ قديمه‌سنك بعض جدار و آثارينى براقه بيلمشدر انطاكيه‌نك مذكور قلعهٔ قديمه‌سنه دائر بر از معلومات ويره‌لم : شويله كه : كرك قبل الاسلام اولان زمانده وكركسه اهل صليب محاربا تنه مصادف آوانده انطاكيه قلعه‌سى سورينك دورى اون ايكى ميل ايدى . يعنى تقريباً اوچ ساعتلك بر مسافه‌يى محيط اولوب بيضى الشكل ايدى . اشبو حصار نامدار شهرينك جهت جنوبيه‌سنده‌كى طاغك درت تپه‌سنى ده شامل اولوب بونلر شهرك اطرافنه حاكم ايدى . جانب شرقده كائن ومذكور تپه‌لرك اوچنجيسى اولمق مقامنه قائم اولان تپه‌ده اون درت برجلى بر ايچ قلعه وار ايدى . وشهرك شمال وغرب طرفى نهر عاصى و بر سور ايله محفوظ ايدى . سورك اطراف اربعه‌سنده (٣٦٠) عدد قله وقلعه‌نك سن پول يعنى نابلس قپوسى باب الكلب ، دوقه قپوسى ، عاصى قپوسى ، باب الحديد نامليرنده متعدد قپولرى وار ايدى .

انطاكيه (١٢) سنهٔ هجريه‌سنده { ابو عبيدة الجراح } و { خالد بن الوليد } رضى الله تعالى عنهما حضراتى معرفتيله فتح اولنمش ومدفن { حبيب النجار } اولان جامع شريف دخى اولوقتك مؤسسات دينيه‌سندن بولنمشدر .

انطاكيه قلعه‌سنك حركت ارضلردن بقيه قالان بر قسمى { ملك الظاهر بيبرس البندقدارى } شهرى صليبيوندن استرداد ايلديكى هنكامده (٦٥٧) سنهٔ هجريه‌سنده تخريب ايتمش وبر قسمنى ده (١٢٤٧) تاريخنده مصرلى ابراهيم پاشا يقوب انطاكيه قشله‌سنى يابمشدر . عاصى نهرى اوزرنده‌كى كوپرينك سلفكلولرك بقيهٔ آثارى اولديغى هيئتندن رونمودر شوراسى ده اونوتدلمسون كه انطاكيه‌نك اوان معمور يتنده درونده بر چوق بيوك سرايلر كوشكلر سيمهٔ سياره‌دن مشترينك ، زهرانك هيكلى قديم يونانلولرك

معبودلرندن ونوسك معبدی ، جسیم حاملر صو یولاری تیاترولر وار ایدی . حتی تیاترو اولدرجه ایلرولمش ایدیکه : او یونجیلری صور ایله بیروتدن وخواننده‌لری یعایکدن کلور ایدی . برده انطاکیه رومالولر وقتنده پك معمور ومشهور اولمسیله روما ایمپراطورلغنك روما واسکندریه‌دن صکره اوچنجی پای تختی ایدی .

انطاکیه سلفکلولر زمانندن مدینهٔ الهیه دیمك اولان تؤ یولی ورومالولر هنکامنده ملکهٔ شرقیه معناسنی تضمن ایدن رشدی اوریان نامله شهرت اشعار ایدی . کرك سلفکلولر زمانننده وکرك رومالولر وقتنده انطاکیه‌ده هر درلو علوم وفنون ولا سیما علم هیئت والهی پك ایلرولمش ایدی .

صایملان شو آثار معموریت ومدنیتی سالف الذکر (۵۲۶) سنه‌سی حرکت ارضی بتون بتون محو ایتمشدر . انطاکیه‌نك موقع حاضری پك دلنشین اولوب غرب جهتندن واوکندن نهر عاصی آقار . ارقه جهتنده لطیف المنظر بر طاغ اولدیغی کبی شمال وجنوب جهتلرنده لیمون ، پورتقال وسائر میوه باغچه‌لری واوکنده نظارت دائمه‌یه مالك واسمجه بر اووه واردر . لطافت موقعیه‌سی جیادت هواسی بالا تردر .

انطاکیه‌ده اهالینك بر قسمی ترکچه ودیکرلری عربجه قونشورلر .

انطاکیه‌ده حبوبات قسمندن بغدای ، شعیر ، علف ، داری ، کشنه ، نخود ، وسائر حبوبات متنوعه چیقار . حبوباتدن قسم اعظمی اوروپایه نقل اولنور . وایجه حریر جیقوب بونکده قسم اعظمی حلب وبلاد سائره‌یه کوندریلور .

انطاکیه قضاسنده کلیتلو زیتون اشجاری ودرون بلده‌ده متعدد صابونخانه‌لر موجود اولوب اهالی زیتون یاغیله صابون طبخ واعمال ایدرك قیصریه ، اطنه ، سیواس جهتلرینه وبشقه جهتلره‌ده کوندریرلر .

نفیس میوه‌لرك انواع واعلالری پك چوق بولنور . اهالیسنك کلیتلو واردانلری زیتون ، حریر وحبوباتدن عبارتدر .

منسوجات قسمندن اك اعلا منديللر ، مشلح ، قوشاق ، كفيه ، يتاق چارشفلری وقادينلره مخصوص حريردن چارشفلر اعمال اولنور . يوك و پاموقدن اوطه دوشمه‌لری ، عبا ، ديمی اعمالنه مخصوص دستكاهلر واردر .

انطاكيه‌يه التی ساعت مسافه‌ده مديريت مركزی اولان سويديه اسكله‌سی واردر . بو اسكله اسكيدن يك معمور ايكن اخيراً كيرو قالمش وشمدی بو اسكله‌يه ذخيره واودون وكمور كبی اشيا نقل ايديلكن كميلری و بعضاً دخی واپور امد شد ايتمكده بولنمشدر .

دفنه

انطاكيه‌نك بر ساعت جانب غربيسنده مشهور دفنه شهری موقعی بولنور . موقع مذكور اليوم بيت الماء ناميله مذكور وعاصينك جهت شرقيه‌سنده واقعدر . دفنه‌يی سلفكوس . نيقاتور انطاكيه ايچون بر نزهتكاه اولمق اوزره بنا ايلديكنی بعض تاريخلر يازيورسه‌ده دفنه‌نك بناسی انطاكيه‌دن مقدم اولوب بانيسيده ابيدفن نامنده بر ذاتدر تاريخلرك قولنجه سلفكوس دفنه‌ده كوزل سوقاقلر ، تياترو ، مسيره‌لر تأسيس ايلدی .

اوراده سلفكه‌لولرك معبودی اولان اپولونك (*) هيكلی وديكر هيكللرده وار ايدی . بو برنجی هيكل يبانی سرويسندن معمول وغايت مكلف ايدی . ينه دفنه‌نك بر مقدار بعدنده و باغچه‌لر اره‌سنده اولومپكی

(*) اپولون اسكی يونانلولرك اعتقادنجه كونش ايدنلق صنايع ، ادبيات ، طبابت معبودی ايدی . ورسمنده كندوسی غايت ياقشقلی اركك چوجغی اولديغی حالده النده بر اوق طوتار وصاچلری يره سورينور كبی كوستريلوردی هيكل مذكور (١١٧٨) سنه قدر قالمشدر .

او یوخانه‌سی بولنوردی . ومیلادك (۵۲۶) سنه‌سنده وقوعبولان حرکت ارضده دفنه کلیاً خراب اولمشدر .

دفنه‌نك شمدیکی حالده کی موقعی ایکی یوکسك تپه‌لرك اره‌سنده واقع کنیشجه وغربه طوغری میللیجه بر دره ایچندن عبارت اولوب اشبو دره‌نك جهه‌سنی تشکیل ایدن منظره‌سی کوزل بر قیالغك التدن وبر قاچ موقعدن عظیم بر ایکلی ایله غایت براق صولر چیقوب چاغلیانلر تشکیل ایده ایده وادیٔ عاصی یه آقار کیدر . ودفنه‌ده اون قدر دکرمن دوندیرر . الحالة هذه دفنه‌نك خرابه‌زار عظمتندن اثر قالیوب یالکز صو وموقع کبی بعض آثار طبیعیه‌سی حلاکخشای انظار عبرت ولطافت اولمقده‌در .

(سلوکیه ویاخود سلفکیا)

انطاکیه قضاسنده سویدیه اسکله‌سنك التی میل مقداری جانب غربیسنده وجبل موسانك اتکنده سلوکیه نام دیکر سلفکیا شهر قدیمك موقعی بولنور . بعض مؤرخینك قولنجه سلوکیه ، فیکولرك بر بلده‌سی ایدی . اولیا ، هیریا دیلنوردی . وفیکولرك دور اقبالنده اسکندرون کبی بعض لیمنه مرکز تجارت اولمشیدی .

برروایته کوره سلفکیایی ، سلفکوس نیقاتور کندی نامنه بنا ایتدیرمش وبالاخره سلوکیه انطاکیه یه اسکله اولمشیدی . سلوکیه بیاریا اسمیله ممتاز اولدی . چونکه بیاریا جبل اقرعك بر آدی وسلوکیه نامنده طقوز بلده اولدیغندن اکا نام جبلك علاوه‌سی علامت تمیزی ایدی . بر روایته کوره بانیسی ده ایچنده مدفوندر . روایته باقیلورسه سلفکیا ایمانی قیصر طباریوس مجدداً وبر روایته کوره تعمیراً وجوده کتورمشدر . (۵۲۶) و (۵۲۸) سنهٔ میلادیه‌سنده وقوعبولان حرکت ارضلر سلوکیه‌یی کلیاً تخریب ایلدیکندن

فرقهٔ ناجيهٔ اسلاميه‌نك با نهادهٔ غزا واستيلا اولديغى تاريخده يالكز نامى قالمشيدى . التنجى عصر هجرت اوائلده اهل صليبك ورودنده بوراسى سمعان اسكله‌سى نامنى المشيدى .

نفس انطاكيه شهرينك حاوى اولديغى محله‌لرك اساميسى حروف هجا ترتيبى اوزره

اغبابا ، اوچيلوكى ، توت دبى ، تابع محسن عرب ، جامع كبير ، جماليه ، حتينه ، جديد ، حميديه ، دبوس ، درت اياق ارمنى ، درت اياق كبير ، درت اياق صغير ، دقيق ، ركابيه ، ساحه ، سكاكين ، شيخ على ، شريخه ، شتك ، صوفيلر اسلام ، صارى محمود خرستيان ، صارى محمود غرب ، عمران ، قوچه‌عبدى ، قسطل خرستيان ، قيو بلوكى ، قنوات عرب ، قنوات اسلام ، قره‌على بلوكى ، قنطره ، قسطل اسلام ، كونلك عرب ، كونلك خرستيان ، كويخات ، مهاجرين ، عثمانيه ، ميدان ، مقبل اسلام ، محسن عرب ، محسن اسلام وخرستيان ، ورد محله‌لرى .

محله

٤٢ يكون

انطاكيه قضاسنك حاوى اولديغى نواحى وقرانك اساميسى

(قصير ناحيه‌سى)

الاكند ، اوسقاط ، ايرمنجو ، ايلجيه ، آغجرون ، پاسه ، عين فوار ، بابتره بوز هيوك ، بدينو ، بخشين ، بيوك برج ، بقسانوس ، بصلقه ، بتاتين ،

باشبربه ، بایره ، بابطرون ، بترین ، ترکمان اوچیلر ، تلجبش ، تلیل شرقی ، ترکمان مزرعه‌سی ، جوم ، جسر حدید ، چفتلکات ، چفتلك رشید اغا ، جدالیه ، حاجی پاشا ، خانیو ، زیارت ، زرزور . زومع بردیه ، سفریه ، سلقیه ، شیخ ، شمره‌جق ، صبوحیه ، صوفیلر ، صودی ، طرفندو ، طیراحصار ، طائشمه ، عفصیه ، عین ثلاث ، عنصو ، قلنجار ، فرفری ، فاتکیه ، فرزله ، فنك ، فلیزان ، قربیاز ، قنابریه ، قلعهٔ قصیر ، قباب ، قارصبول ، قارصو ، قلانس ، قوریه ، کفر عابد ، کوکجه کوز ، کورت مزرعه‌سی ، کشکنید ، منصوریه ، مقابرص ، مارصو ، موبلین ، مغدله ، مسخانو ، نارلیجه ، هتیه قریه‌لری .

قرا	ناحیه	
۷۲	۱	یکون

(سویدیه ناحیه‌سی)

بتیتاس ، بتیاس پروتستان ، جدیده ، جلیه ، خضر بك ارمنی ، خضر بك قتولیك ، زیتونیه اسلام ، زیتونیه خرستیان ، حاجی حبیلو ، سلدیران ، قپاقلی ، قورت دره‌سی ، کبوسیه ، لوشیه عرب ، مشراقیه ، مغاره‌جق ، مغیرون ، نهر کبیردن مغرز مینات عساکریه ، نهر صغیر ، نعیرلو ، وقف ، وادی جرب ، یغون اولوق ارمنی ، یغون اولوق پروتستان ، لوشیه خرستیان قریه‌لری .

قرا	ناحیه	
۲۵	۱	یکون

(قره‌مورط ناحیه‌سی)

اورخانیه ، الاخان ، اللندی ، بدرکه ، بدرکه جرکس ، باشاکوی ، باریارین ، توتلی بیکار ، تلبل حنبلاس ، تایل فرخ ، چاپولی ، چکمجه ، چاپوتلی ،

حسینیه ، خانجناز ، درسویه ، دالیان ، دالیان چرکس ، دیکمجه ، زغکانلی ، سرایجق ، سویه کبیر ، سویه صغیر ، سونبری ، سلطانیه ، شیخ حسن ، صایلمجه اسلام ، صایلمجه عرب ، طورنجلی ، طاوله ، طاوقلی ، طراشیه ، عرنجان ، علاء الدین ، عامودیه وجبرائیل ، عاقبه ، عایدی فوقانی ، عایدی تحتانی ، عواقیه ، عواقیه چرکس ، فوزجه ، قواسیه ، قوافیه اسلام ، قوافیه عرب ، کولیاشی ، کوزل برج ، کلیساجك ، کولدیران ، منکولیه ، میدانجق ، مرعشلی چرکس ، یایلاجق ، یارم تپه ، بدرکه عثمان اغا قریه‌لری .

قرا	ناحیه
٥٤	١ یکون

(حربیه ناحیه‌سی)

اسماعیلیه ، بستان الرأس ، بین الخراب ، بغدادیه ، جرداقیه ، حربیه ، خالصیه ، درعوزیه ، دویر ، دالیان تحتانی ، دار المشطه ، درویشه ، سنانیه ، عین سمك ، عین جاموس ، فلیت ، قریه ، معشوقیه ، صابونیه ، بدوی عباره یقطو قریه‌لری .

قرا	ناحیه
٢٢	١ یکون

قرا	نواحی
١٧٣	٤ جمله یکون

نفوس اداره‌سی قیودات‌دن چیقارپلان انطاکیه قضاسنك نفوس جدولی

یکون	ذکور	اناث	
۷۰۸۲٦	۳۷۸۱۳	۳۳۰۱۳	اسلام
۰٦۵۸٦	۰۳۵۸٤	۰۳۰۰۲	روم
۰۳۰۲۳	۰۱٦۳۵	۰۱۳۸۸	ارمنی
۰۰۵۵٤	۰۰۳۱۲	۰۰۲٤۲	پروتستان
۰۰۱۱۳	۰۰۰٤٦	۰۰۰٦۷	قتولیك
۰۰۲۹۹	۰۰۱٦۰	۰۰۱۳۹	یهودی
۸۱٤۰۱	٤۳۵۵۰	۳۷۸۵۱	یکون

اداب قضاسی

(اسامی)

قائمقام حاجی محمد طاهر افندی

مجلس ادارهٔ قضا

رئیس قائمقام افندی

اعضای طبیعیه		اعضای منتخبه	
نائب عطاء الله افندی	کبار مدرسین ۳۲۰	نوری افندی	مدرس
مفتی محمد نوری افندی	بلاد خمسه ع م ۱۵ر۳۱۳۱ ۳ ۴	حاجی عیسی افندی	
مال مدیری جعفر افندی		بطرس افندی	
تحریرات کاتبی مصطفی صفوت افندی		جورجی افندی	

مال قلمی

مال مدیری افندی	رفیقی محمد افندی
معاونی فرید افندی	صندوق امینی عبد القادر افندی

تحصیلات قومیسیونی

رئیس مال مدیری افندی

اعضا طابو کاتبی افندی	اعضا تحصیل مأموری منیب افندی

بدایت محکمه‌سی

رئیس نائب افندی

اعضا: برهان الدین افندی | باشکاتب حاجی شمس الدین افندی
اعضا: جورجی افندی | کاتب ثانی محل

بدایت محکمه‌سی رفاقتنده‌کی مامورین

مستنطق معاونی احمد افندی | مقاولات محرری حافظ محمد افندی

محکمهٔ شرعیه

نائب عطاء الله فندی کبار مدرسین ۳۲۰ | باشکاتب کامل افندی

معارف قومیسیونی

رئیس قائممقام افندی | اعضا: مال مدیری معاونی افندی
اعضا: برهان الدین افندی | مرتینی زاده عمر افندی
اعضا: مکتب رشدی معلم اولی افندی | شرعیه کاتبی کامل افندی

اوقاف اداره‌سی

مدیر وکیلی صلاح الدین افندی

اوقاف قومیسیونی

رئیس شیخ طاهر یحیی افندی
اعضا عبد الرزاق افندی
قبجو اغا
احمد اغا

نفوس اداره‌سی

مأمور محمد خورشید افندی
کاتب حاجی احسان افندی

طاپو اداره‌سی

کاتب بکر صدقی افندی
رفیق علی بك
بوقلمه کاتبی شریف افندی
بوقلمه کاتبی مصطفی حافظ افندی
« عبد الله افندی
« احمد افندی

زراعت بانق صندق مستخدمینی

محاسبه کاتبی محمد فائق افندی
رفیق ذکی بك

زراعت بانقه‌سی مجلسی

رئیس فؤاد افندی
قبجو محاسبه کاتبی افندی
عمر اغا
عارف اغا
محمد علی اغا
بدلات نقدیه کاتبی یحیی بك

تلغراف و پوسته اداره‌سی

مدیر علی رضا افندی

بلدیه دائره‌سی

رئیس شیخ طاهر افندی

عمر افندی	مدرس ۳۱۳	حمدو اغا	
عمر افندی		مصطفی اغا	
عمر اغا		جورجی افندی	
هاشم اغا		مع کاتب صندوق امینی حاجی محمد خالد افندی	
محمد علی اغا		دفتور داود شحاده افندی	
کنجو اغا			

دیون عمومیه اداره‌سی

مأمور محمد نوری افندی

باشکاتب اسکندر افندی | کاتب ثانی اسحاق غازی افندی

رژی اداره‌سی

مأمور استیفان افندی

محاسبه‌جی ابراهام افندی | قونطرول مأموری جمعه صبری افندی

مکتب رشدیٔ ملکی

معلم اول مصطفی فخر الدین افندی	حسن خط معلمی محمد برکات افندی	مدرس ۳۰۱
معلم ثانی احمد عزت افندی	بواب محمد طاهر افندی	

شاکردان عدد ۳۸

مکاتب ابتدائیهٔ غیر مسلمه‌نك اسامی ومعلملری

(مکتبك اسمی)	(نوعی)	(عدد شاکردانی)	(معلمین اسامیسی)
روم ارتودقس مکتبی	ذکور	۲۹	شماس پولص افندی
پروتستان	»	۱۱	یوسف عبود افندی
»	اناث	۰٦	»

اریحا ناحیه‌سی

مدیر ابراهیم ادهم افندی

ادلب قضاسی اشراف ومتحیزانندن رتبه ونشانی حائز اولوب بالاده مأمورین وسائره اره‌سنده اسمی ذکر اولنمیان ذواتك اسامیسی

(اسامی)	رتبه	تاریخی	نشان			
			عثمانی	تاریخی	مجیدی	تاریخی
کیالی زاده محمود پاشا	میر میران	۲۲ ل ۳۱۷	۳	۲۲ ن ۳۱۷	•	•
نقیب الاشراف قائممقامی کیالی زاده شیخ طاهر افندی	ازمیرپایهٔ مجردی	۲۲ ب ۳۲۳	۳	۲۵ را ۳۱۸	•	•
کیالی زاده محی الدین بك	متمایز	۰٤ ذ ۳۱۹	٤	۲۹ ر ۳۱٦	۳	۲۷ ر ۳۱٦
« « عبدالباری افندی	بورسه مدرسی	۲۹ ر ۳۰٤	•	•	•	•
مرتینی زاده شیخ هاشم افندی	مدرس	•	•	•	•	•
اریحالی عبد الکریم زاده شفیق افندی	«	•	•	•	•	•
اریحالی خربوتلی زاده اسعد افندی	«	۳۱۲	•	•	•	•
ادلبلی عبیسی زاده مرعی افندی	«	•	•	•	•	•

ادلب قضاسنه دائر معلومات

ادلب قصبه‌سی حلبك غرب جهتنده وحلبه اون ایکی ساعت بعد در .
نفس ادلب قصبه‌سنده (۱) حکومت قوناغی (۱) ردیف دیوبی (۱) جبخانه (۱۰) جامع شریف (۲۷) مسجد (۳) مدرسه (۳) کتبخانه (۱۵) تکیه وزاویه (۱) رشدیه مکتبی (۱٤) صبیان مکتبی (۱) روم مکتبی (۱) پروتستان مکتبی (۱) کلیسا (۱۰) حمام (۹۵۹) دکان (۱٤) خان (۱۲) قهوه‌خانه (۳) صابونخانه (۲) دباغخانه (۳) بویاخانه (٦۵) دکرمن (۱۰) فرون (۵٦) زیت وحلوا معصره‌لری (۳) سبیل (۱) اجزاخانه واردر .
مذکور قصبه اون سکز محله‌یی (۲۱۵۷) خانه‌یی ذکور واناث (۱۳۳۳۰) نفوسی حاویدر هواسی کوزل ومعتدلدر بو قصبه‌ده آقار صولر وچشمه‌لر یوقسه‌ده قصبه‌یه بر ساعت مسافه‌ده مارتین موقعنده غایت خفیف ولطیف بر صو واردر .
ادلبه ایکی مرکز ولایته اون درت ساعت مسافه‌ده وجنوب جهتنده اریحا نامنده بر قصبه اولوب مدیرلك مرکزیدر بونده‌ده (۱) حکومت قوناغی (٦) جامع ومسجد (۲) مدرسه (۳) تکیه وزاویه (۲) کتبخانه (۱٤) صبیان مکتبی (۳) حمام (۲۰۰) دکان (۲۵) دکرمن (۱۵) زیت معصره‌سی (۳) فرون (۱) صابونخانه (۳) قهوه خانه (٤) خان واردر (۷) محله و (٦۲) خانه‌یی ذکور واناث (٤۸٦۸) نفوسی جامعدر .
بو قصبه جیادت هواجه مشهور اولوب جبل زاویه جبل اربعین دیللن طاغك اتکنده‌در بو اربعین طاغنك شواهق عالیه‌سنده صغوق ولطیف صولر کوزل هوالی ولر بولنور . یازین حس اولنان حرارت مزعجه‌دن

بوطاغلرده اثر یوقدر حیات افزا سرینلکلر عافیتخشا هوالر موسم صیفده او جبال وسنکستانه بهشتی بر شکل ولطافت ویرر بهار موسمنده انواع ازهار ونبا ناتسطح زمینی زمردین بر رنکله تزیین ایدر .

بو قصبه اطرافنده بر چوق ابنیهٔ عتیقه اولدیغی کبی اوچ ساعت مسافه‌ده البارهٔ نامنده وحلب شهری جسامتنده بر خرابه‌زار اولوب درونده هیکل رسملری ابنیه واثار عتیقه وبر قلعه خرابه‌سی اولوب ایکی اوچ متره طولنده ویتمش بش سانتیمتره عرضنده‌کی بنا طاشلرندن اسکی یونانی حروفاتی یازیلیور . قلعه‌سی اهل صلیب محاربه‌سنده کسب شهرت ایتمش وبر چوق محاربه صدمه‌لرینه اوغرامشدر . بو البارهٔ‌نك قبله جهتنده وبرساعت مسافه‌ده سرجلیه نامنده‌کی مزرعه‌سنده دخی ابنیهٔ عتیقه موجوددر اطرافی یوکسك بنا ایله محاط اولان وحمام دنیلن بر محلك سطحی فندق حجمنده ملون طاشلرله کیك بالق وسائر بعض حیوانات رسملری ایله دوشنمش وحقیقةً شایان تماشا بر جای تفرج بولنمشدر .

صلیبیون زمانینده کسب اشتهار ایدن زردنا قریه‌سی دخی بو قضاده‌در .

اریحا ناحیه‌سنده برده رویحه خرابه‌سی اولوب بونده‌ده ابنیه واثار عتیقه پك چوقدر . بنه اریحا ناحیه‌سنده مغاره نامنده بر قریه اولوب آنده‌ده مصنع مغاره‌لر موجود ودیکمه طاشلر اوزرنده مغاره قپولرنده بنه بر طاقم حیوانات وسائره رسملری مصنوع ومنقوشدر .

ادلب قصبه‌سنه ایکی مرکز ولایته اون بر ساعت مسافه‌ده وشمال جهتنده معرتمصرین قصبه‌سی اولوب (۱) جامع شریف (۱۳) مسجد (۱) مدرسه (۱۵) صبیان مکتبی (۳) حمام (۲۰۱) دکان (۷) خان (۱۶) دکرمن (۵) فرون (۵) محله (۵۷۳) خانه‌یی (۳۲۶۱) نفوس ذکور واناثی حاویدر .

ادلب قصبه‌سنه ایکی مرکز ولایته اون بر ساعت مسافه‌ده واقع ووقتیله جسیم بر قصبه اولوب اولکی معمور یتنی غائب ایلیان سرمین قصبه‌سنده

دخی (۱) جامع شریف (۷) مسجد (۳) تکیه (٦) صبیان مکتبی (۲) حمام (۷۵) دکان (۳) خان (۱۲) دکرمن (۵) زیت معصره‌سی (۱) فرون (۳) قهوه‌خانه واردر .

اهالیسی عموماً اسلام اولوب (۳) محله و (۳٦۷) خانه‌یی ذکور واناث (۲۰۵٤) نفوسی جامعدر .

سرمین جوارنده ومرکز ولایتـه اون بر ساعت بعدنده بولنـان بنش قصبه‌سنده دخی (۱) جامع شریف (۱۱) مسجد (۱) حمام (۲۵) دکان (۱) فرون (۱) قهوه‌خانه اولوب (۳) محله‌سی (٤٦۵) خانه‌سی ومسلم اوله‌رق (۲۷۲۲) نفوسی واردر .

اهالیسی عموماً عرب اولوب لسان عربی ایله تکلم ایدرلر .

اریحا ناحیه‌سنده وروج اووه‌سی داخلنده عربی نامنده‌کی موقعدن نبعان ایدن ایرمق ناحیـه داخلنده وبالعه طـاغنك اتکنده بر مقـداری غائب اولوب دیکر قسمی راکد بر حالده قاله‌رق خیلی بر اراضی‌یی بطاقلق حالنه کتورمش وهیچ بر طرفدن استفاده حاصل اولامقده بولنمشدر .

برده کوچك بر کول اولوب درونننده سلوك بولنور .

عموم قضـانك اراضیسی (۱۲٦۰۰۰) دونمدن عبارت اولوب بو سـنه تخمیناً (۱۰۵۰۰۰) دونمی مزروع و (۲۱۰۰۰) دونمی غیر مزروعدر بو اراضینك فطرةً استعداد وقابلیتی وفیض و برکتی فوق العاده‌در بو طوپراقـلرده هر درلو ذخائر وفواکه بتشـدیر یله‌بیلور . اراضینـك قوهٔ انباتیه‌سی اویله بر درجه‌درکه طوپراغی کوبره‌لمك وصور سـائره ایله تربیه واستحضار ایتمك کبی تکلف واهتمام اختیار ایدلمامکله برابر زراعتدن استفاده اولنیور و بر جوق میوه وسبزه صوسز اوله‌رق یتشدیر یلیور .

قضانك زراعتی بغدای ، ارپه ، داری ، مرجمك ، سیسـام ، جلبان ، یموق ، نخود ، کنه‌کرچك ، صوغان ، قاوون ، قارپوز ، عجور ، خیار ،

بادم ، اوزوم ، نار ، فشنه ، فستق ، كرز ، الما ، ارمود وسائر انواع ذخائر وثمار وفواكهدن وانك باشليجه محصولات زيتوندن عبارتدر سنوى (٧٥٠٠٠٠) ليرا قدر حاصلات النمقده بولنمش و يموق زراعتى‌ده سنه بسنه ترقى وتوسع ايدرك بو سنه خيلى بر اخراجات وقوعبولمشدر .

اداب قصبه‌سنده صابون وغايت ايجه وكوزل حصير اعمال و بوندن سنوى (١٢٠٠٠) ليرا قدر ولايات وجوار قضالره اخراج اولنيور .

نفس اداب شهرينك حاوى اولديغى محله‌لرك اساميسى حروف هجا ترتيبى اوزره

جامع كبير ، جوهرى ، حمام ميرى ، حربا ، خرستيان ، زاوية ابو النور ، شيخ اسماعيل ، شيخ فتوح ، عربان ، عمرى ، فنرى ، فالح ، قصاص ، كيالى زاده ، مرتينى ، منلا ، مبلط ، محمد نورى محله‌لرى .

١٨ محله

(نفس اريحا)

پازار ، بيانيه ، جامع كبير ، شيخ دو بك ، شيخ عبس ، شيبانى محله‌لرى .

٦ محله

(نفس سرمين)

جامع كبير ، كيالى ، نبى الله لوئى محله‌لرى .

٣ محله

(نفس معرتمصرين)

جامع كبير ، جامع السبعه ، عاشورى ، قاضى ، قبليه محله‌لرى .

٥ محله

(نفس بنش)

شیخ شعیب ، شیخ ابراهیم ، شیخ علی محله‌لری .

۳ محله

محله

۳۵ جمله یکون

ادلب قضاسنك حاوی اولدیغی نواحی
وقرانك اسامیسی

(اریحا ناحیه‌سی)

نحلیا ، کفر نجد ، کفر زیبا ، مقدم ، نحلی ، منطف ، بنیه ، معرزاف ، بقلی ، احسم ، بلیشون ، ابلین ، بسامس ، کفرشلایه ، کنصفره ، ارنبه ، مرعیان ، رامی ، سرجه ، مغاره ، جوزف ، کفرحایا ، معربلیت ، اورم الجوز ، معراته ، پاره ، کفرلاته ، معطلی ، بلیون ، بکفلون ، عین شیب ، کورین ، فیلون ، حلول ، تلداود ، فقاح ، ملاح ، بین النهرین ، بادنجانی ، کفرضاهر ، عقربات ، سریمین ، بقطمون ، فرصایه ، عری الشمالیه ، کنیسه ، حلوقه ، اومریه ، انب ، قیواز ، کسرعدا ، بللو ، بشیر ، مورزه وحیمات وشاغورین ، شیخ عیسی ، عامودیه ، بالعه ، بسنقول ، بقسمته قریه‌لری .

قرا ناحیه

۵۹ ۱ یکون

(سرمین قصبه‌سی)

تعوم ، تفتناز ، معارة الخاسکی ، قاری ، کسبیه ، بوابیه ، جبکاس ، طلحیه ، ابوکنصه ، تلکراتین ، اجز ، تلحدیه ، کفر عجم ، شیخ ادریس ، بجارز ، افس ، سراقب ، برقوم ، هراده ، ترنبه ، نیرب ، قیناس ، جوباس ، مردیج ، معردبسه ، خان السبل ، کفر بطیخ ، دادیخ ، میزناز ، معشران ، حزان ، کدوره ، مجدلیا ، معرة علیا ، انقراته ، بنش قریه‌لری .

قرا	قصبه	
۳۶	۱	یکون

(معرتمصرین قصبه‌سی)

فوعه ، کفریه ، رام حمدان ، کتیان ، عصعوص ، حزانو ، معرة الاخوان ، کفر ناصح ، ابین ، کفتین ، بیرة کفتین ، کللی ، بابکی ، کفر یحمول ، صواغیه ، کفر نبی ، زردنا ، شلخ ، حربنوش ، جینه ، کفر جالس ، کفر نوران قریه‌لری .

قرا	قصبه	
۲۲	۱	یکون

قرا	ناحیه	قصبه	
۱۱۷	۱	۲	جمله‌سی یکون

نفوس اداره‌سی قیودات‌دن چیقاریلان ادلب قضاسنك نفوس جدولی

یکون	ذکور	اناث	
٤٩٣٣٠	٢٥٧٢٤	٢٣٦٠٦	اسلام
٠٠٦٣٥	٠٠٣٣٠	٠٠٣٠٥	روم ارتودقس
٠٠٠٦٣	٠٠٠٣٨	٠٠٠٢٥	پروتستان
٠٠٠٤٤	٠٠٠٢٨	٠٠٠١٦	یهودی
٥٠٠٧٢	٢٦١٢٠	٢٣٩٥٢	یکون

حارم قضاسی

(اسامی)	رتبه	تاریخی
قائمقام حسین فطین بك	ثانیه	۱۲ ل ۳۲۶

مجلس ادارهٔ قضا

رئیس قائمقام بك

اعضای طبیعیه:
- نائب احمد فائق افندی
- مفتی احمد شهید افندی — مدیرین ۲۷ ن ۳۲۰
- مال مدیری حسین حسنی افندی
- تحریرات کاتبی طورمش افندی

اعضای منتخبه:
- حاجی محمد اغا
- حاجی فارس اغا
- یاسین اغا
- مصطفی اغا

مال قلمی

مال مدیری افندی	رفیق عبد الله افندی
معاونی امین افندی	صندوق امینی محمد هلال افندی

بدایت محکمه‌سی

رئیس نائب افندی

اعضا:

عبدو اغا	باشکاتب شفیق افندی
چرکس حاجی زکریا افندی	کاتب ثانی نصری افندی

بدایت محکمه‌سی رفاقتنده‌کی مامورین

مستنطق معاونی حسین افندی | مقاولات محرری یاشکاتب افندی

نفوس اداره‌سی

مأمور جمیل افندی | کاتب محمد ملازی افندی

طابو کاتبی محمد احسان افندی

زراعت بانق صندق مستخدمینی

محاسبه کاتبی ادریس عونی افندی | رفیق آصف افندی

زراعت بانقه‌سی مجلسی

رئیس حاجی ابراهیم افندی
اعضا محاسبه کاتبی افندی
ابراهم اغا

صالح افندی
محمد بکور اغا
محاسبه رفیق افندی

بلدیه دائره‌سی

رئیس صالح افندی

اعضا ابراهیم اغا
احمد اغا
منحل

کاتب محمود افندی
دفتور سرکیس افندی
آشی مأموری منحل

تلغراف وپوسته اداره‌سی

مدیر صبری افندی

رژی اداره‌سی

مأمور	محافظه مأموری	محل
محمد شریف افندی		

مکتب رشدیهٔ ملکی

معلم اول احمد شفیع افندی
شاکردان عدد ۲۵

ریحانیه ناحیه‌سی

مدیر ابراهیم ادهم افندی

پاریشا ناحیه‌سی

مدیر شکری افندی

حارم قضاسنه دائر معلومات

مرکز قضا اولان کفر نخاریم قصبه‌سی حلبك جهت غربیسنده واون التی ساعت بعد مسافه‌سنده واقع اولوب قصبهٔ مذکوره‌ده (١) حکومت قونافی (١) ردیف دیوبی (١) جامع شریف (١) مسجد (١) تکیه (٤) صبیان مکتبی (٢) اناث مکتبی (٦٧٢) خانه (١٠٦) دکان (٤) قهوه‌خانه (٢) حمام (٣) فرون (١٣) زیت معصره‌سی (١) خان (٢) حیوان دکرمانی (٣١٩٦) نفوسی حاویدر .

داخل قضاده نفس مرکزه ایکی بچق ساعت بعد مسافه‌ده (٢٥١) خانه (٣٠) دکان (١) جامع شریف (١) مسجد (١) حمام (١) فرون (٣) قهوه‌خانه (١) زیت معصره‌سی (١) خان (٣) صو دکرمانی (١٠١٠) نفوسی حاوی حارم وکذا مرکزه یارم ساعت بعد مسافه‌ده (٦٢٢) خانه (١٥٣) دکان (٤) جامع شریف (١) مسجد (٢) حمام (٤) قهوه‌خانه (١٠) زیت معصره‌سی (١) خان (٥) دکرمن (١) بویخانه (٣) جام کارخانه‌سی (٣) دباغخانه (٣٠٦٨) نفوسی حاوی ارمناز وکذا مرکزه بر بچق ساعت بعد مسافه‌ده (٤٣٩) خانه (٥٦) دکان (٢) جامع شریف (١) مسجد (١) حمام (١) فرون (١٠) قهوه‌خانه (٣) زیت معصره‌سی (٣) انبار (١) خان (١) ترج انباری (١) دکرمان (١) بویخانه (٢١٧٤) نفوسی حاوی سلقین قصبه‌لری واردر قضا (٦٦١٠٩٩) دونم مزروع وغیر مزروع اراضی‌یی حاویدر .

قضانك عمومی ریحانیه ، باریشا ، حارم تاملر یله اوچ ناحیه اعتبار ایدیلوب بونلردن برنجیسی ریحانیه ناحیه‌سیدرکه بو ناحیه کوچك بیوك (٧٧)

قریه‌یی جامع واهالیٔ مسکونه‌سی عمومیتله عشائر ولسانلری ترکچه اولدیغی کبی بونه بو ناحیه داخلنده یکی شهر ، ارتاح ، افیر ، حران ، حسنکیه قریه‌لرنده‌در تاتار وچرکس مهاجرلری دخی مسکوندر .

مذکور ناحیه‌ده حلبدن اسکندرونه ممتد اولان شوسه طریقنك بر قسمی وعمر اغا نقطه‌سنده کائن بر قاپلجه وقدیماً سویدیه اسکله‌سندن موصله قدر تمدید ایدلش اولان رصاف دیمکله مشهور دوشمه یولك آثار عتیقه‌سی وبارهه ذو المنائك اثار قدیمه‌سندن طرق ومعابر اشارتلری اوزره بر خیلی تپه‌لر موجوددر بونه بو ناحیه‌ده اناطولی جهتندن جریان ایدن نهرك ناحیهٔ مذکوره‌نك جهت شمالیسندن جنوب شرقیسنی قطع ایله غربی حدودنده بولنان آق دکزه طوغری اقوب کیدن عفرین نهری واردر بو نهر بعض سنه‌لرده موسم شتانك شدتله حکمفرما اولق ملابسه‌سیله فیضان ایده‌رك حدود فریده بولنان عاصی نهریله برابر قاریشوب حوالیسنده بولنان اراضی کاملاً صو التنده قالمقده‌در .

ایکنجیسی باریشا ناحیه‌سیدرکه بو ناحیه نکده قسم کلیسی طاغلق وسنکستانلق اولق اوزره اوتوز التی قریه‌یی حاوی اولوب اهالیسی عمومیتله عربجه تکلم ایدرلر ناحیهٔ مذکوره‌ده بیك ایکیشر وبیك اوچر بوز نفوسی موجود وجوامع ومساجد شریفه وصبیان مکتبلرینی حاوی ترمانین ، دانا ، قورقنیا قریه‌لری نامنده اوچ قریه اولوب بونلردن دانا قریه‌سیله باریشا جوارنده بر چوق اماکن ومعابد قدیمه وجسیم مغاره‌لر خرابه‌لری موجوددر .

اوچنجیسی حارم ناحیه‌سیدرکه بو ناحیه کچوك بیوك التمش بدی قریه‌یی حاوی اولوب اهالیسی قسماً ترکچه وقسماً عربجه تکلم ایدرلر ناحیهٔ مذکوره‌ده کائن جبل اعلا دیمکله معروف بر طاغ اولوب بونده ساکن اولان اهالی عمومیتله درزی عشائریدر .

داخل قضاده حدیده ، یکی شهر ، عین الجوز ، عین عبیده ، حارم نامنده

بولنان بش عدد جسیم کوزلردن کایتلو صولر نبعان ایدرك سالف الذکر عفرین ، عاصی نهرلریله برابر اختلاط ایدرلر .

سلفکوس ابنیه سندن حصن ، حارم ، ارتاح ، سرمدا قریه لرنده درت قلعه اولوب حارم قلعه سی { ملك الظاهر } طرفندن تعمیر ایدلدیکی بعض محللرنده موجود اولان خطوط ونقوش دلالتیله آکلاشیلیور .

حارمه بر بچق ساعت مسافه ده واقع ارتاح قریه سی اهل صایب نجار باشنده مشهوردر .

قریهٔ مذکوره اولوقت جسیم بر شهر اولهرق فتح خلیل عمریده ید مؤید اسلامه کچمش و (٤٦٠) تاریخنده حلبده اجرای حکومت ایدن بنی مرداس خاندانندن { محمود بن نصر } طرفندن تکرار ضبط ایدلدیکی وداخل قضاده کائن تیزین قریه سی زمان فتح عمریده موجود اولدیغی کبی (٧٥٠) تاریخنده معمور اولوب اهالیسی صرف ترکماندن عبارت ومکمل چارشو وجامعلری بولندیغی تواریخده مسطوردر برده حارمه یارم ساعت مسافه ده صحابهٔ کرامدن { ابو ایوب الانصاری ایله ابو عبیده بن الجراح } رضی الله عنهما حضرتلرینك مقامات مبارکه لری موجودر .

بو قضاده حبوباتدن بغدای ، ارپه ، سرجمك ، نخود ، بورچق ، صاری ، آق داری ومحصولات سائره دن یاموق ، زیتون ، اوزوم ، انجیر ، بادم وسائر فواکه ایله اقیون دخی حاصل اولور .

حارم قضاسنك مركزى اولان كفر تخاريم
قريه‌سنده بولنان محله‌لرك اسامیسی
حروف هجا ترتيبي اوزره

بيدر الفحتانى ، بيدر الشرقى ، چارشو ، حمام ، خراج ، سفاحيه ، شماليه ، عين ، قبليه محله‌لرى .

محله

٩ يكون

حارم قضاسنك حاوى اولديغى نواحى
وقرانك اسامیسی

ارمناز ، سلقين قصبه‌لرى ، اسقاط ، ابو جابر ، بهليلا ، بكاره ، بلندور ، مزرعة الشيوخ ، نورانطه ، بنايل ، بشندلايا ، بياطس ، بيرة ارمناز ، پورنياز ، بسين وحلقه ، پرزه ، تل ابو طلحه ، تقرايا ، تيزين ، جسر مكسور ، جدعين ، جوانيه ، صخريه ، حير جاموس ، حله ، حران عرب ، حران چراكسه ، حصون ، حفسرجه ، درسلونه ، دويلى ، دليا ، عربيه ، عويره ، عقربات ، قساسيه ، قلب لوزى ، كفر حاته ، كفر هند ، كفر جوم ، كفر بنى ، كفر كيلا ، كفر مارس ، كوكو ، كوتيه ، كفر عاده ، كفر تيزايا ، كفرنتى ، كفرمو ، مير اسحاق ، معصرته ، ملس ، معرة الشماليه ، تل عمار قريه‌لرى . يسنيا ، بشندلته ، تلول ، تل تيتا ، سعته ، سرغايه ، صرصرين ، علانى ، عزمارين مزرعه‌لرى .

قرا

٦٤ يكون

(باریشا ناحیه‌سی)

ترمانین ، باریشا ، دانا ، حتان ، سرمدا ، قورقنیا ، تل عاده ، اطمه ، بوزغاره ، باشمشلی ، بابسقه ، تل عبرین ، حزره ، خربیات ، درخشان ، دلفه ، درسیته ، رضوه ، ربیتا ، سردین ، صلوه ، صرفوت ، تورلاها ، عرشین ، کفر دریان ، کفر عروق ، کوکنایا ، کفر شیخه ، کفر لوسین ، کفر حوار ، کفر روحین ، ماعز ، مشهد ، روحین ، معرة الشلف قریه‌لری ، فاح مزرعه‌سی .

قرا	ناحیه	
۳۶	۱	یکون

(ریحانیه ناحیه‌سی)

ارناح ، افنیر ، حمامات ، اق بیکار ، آرنجی ، اطه تپه ، باشاهیوك ، اوچ تپه ، ابدال هیوك ، اوطه قشله ، اطه تپه ، بحورلی ، بیلانه ، بیوك صیجانلی ، یورلی ، بیوك عواره ، تربیلان ، تل قرمیت ، تلبسات ، تل غازی حاجی مرسل ، تل داود پاشا ، تل کریش ، تل غازی محمد بك ، چطل هیوك ، چتال کیلی ، چقور بورن ، جانبولاد ، چقل تپه ، چیران تپه ، حمام شرقی ، حسنکیه ، حلبلی کدیکی ، حسن بللو ، خزیمه ، خاروطه ، خراب علی ، دیر الرهبان ، سازلق ، سید علی هیوك ، شرشب ، صفیف ، صبوحی ، طوف ، داغلغان ، عوائیه ، عنزرین ، عدالت ، قسطل قبالیه ، فرج اوغلی افزازی ، قره‌مسطبه ، حاجی فائق ، قوداغیه ، قره‌سلیمانلی ، قره‌مسطبه کون طوتلی ، قره‌هیوك ، قومصات ، کوتی کوی ، کفر شیخه ، کوچکه اوغلی ، کوچك صیجانلی ، کوچك عواره ، کوك تپه ، طالش ، کنعانیه ، کوتی سوك ، کلك ، کافر تپه ، مشرفه ، میرمیران ، نجار تپه ، حلبلی

کدیکی ، یکی یبان ، بورجی هبوك ، یکی شهر ، یان یورت قریه‌لری .

	ناحیه	قرا
یکون	۱	۷٤

	نوحی	قرا
جملهٔ یکون	۲	۱۷۲

نفوس اداره‌سی قیودا تندن چیقاریلان حارم قضاسنك نفوس جدولی

	انات	ذکور	یکون
اسلام	۱۳۲۵۸	۱٤۱٦۱	۲۷٤۱۹
روم	۰۰۰۰۳	۰۰۰۰٤	۰۰۰۰۷
ارمنی	۰۰۰۱۸	۰۰۰۳٦	۰۰۰٥٤
لاتین	۰۰۰۰۰	۰۰۰۰۲	۰۰۰۰۲
یهودی	۰۰۰۰۰	۰۰۰۰۱	۰۰۰۰۱
یکون	۱۳۲۷۹	۱٤۲۰٤	۲۷٤۸۳

بيلان قضاسى

(اسامى)	رتبه	تاريخى
قائمقام عبد الصمد منصور بك	ثانيه	١٥ ص ٣٢٥

مجلس ادارهٔ قضا

رئيس قائمقام بك

اعضاى طبيعيه
- نائب بدر الدين افندى
- مفتى عثمان نورى افندى بورسه مدرسى ١٣ ن ٣١٢
- مال مديرى احمد حمدى افندى
- تحريرات كاتبى رحب نافذ افندى

اعضاى منتخبه
- عاصم افندى
- عمر عدلى افندى ثالثه ٥ ٣٢٥
- اغيا افندى
- مانوق اغا

مال قلمى

مال مديرى افندى	صندوق امينى مصطفى افندى
معاونى عبد الواحد افندى	

تحصيلات قوميسيونى

رئيس قائمقام بك

اعضا
- مال مديرى افندى
- بلديه رئيسى افندى
- ضابطه مأمورى افندى
- تحصيل مأمورى كاظم افندى

هیئت تحصیلیه

تحصیل مأموری کاظم افندی	ایکنجی دائره تحصیلداری محمد افندی
برنجی دائره تحصیلداری حسن افندی	پیاده تحصیلداری بدروس افندی

بدایت محکمه‌سی

رئیس نائب افندی

اعضا: خلیل پرتو بك — خامسه — باشکاتب ابراهیم افندی
اراکیل افندی — کاتب ثانی منحل

بدایت محکمه‌سی رفاقتنده‌کی مامورین

مستنطق معاونی مسلم افندی	مقاولات محرری ابراهیم افندی

محکمهٔ شرعیه

نائب بدر الدین افندی

باشکاتب کاظم افندی	اهتمام مدیری شوقی افندی

معارف قومیسیونی

رئیس مفتی افندی

اعضا: تحریرات کاتبی افندی — اعضا مکتب رشدی معلم اولی حسنی افندی
اوقاف مدیری افندی

اوقاف اداره‌سى

مدير حاجى منير افندى

اوقاف قوميسيونى

رئيس مفتى افندى

اعضا: اوقاف مديرى حاجى منير افندى | حاجى عمر افندى
مدرس عاصم افندى | محمد افندى

نفوس اداره‌سى

مأمور ذكى افندى | كاتب مصطفى افندى

طابو اداره‌سى

كاتب نظيف افندى | بوقلمه كاتبى شكرى افندى

زراعت بانق صندق مستخدمينى

محاسبه كاتبى عبد الرحمن افندى

زراعت بانقه‌سى مجلسى

رئيس | منحل

اعضا: محاسبه كاتبى عبد الرحمن افندى | اوهانس افندى
يوسف اغا | قره‌بت اغا

بلدیه دائره‌سی

رئیس حاجی عمر افندی

اعضا آپیك اغا
کاتب وصنوق امینی محمد افندی

شاکر اغا
علی اغا
قره‌بت اغا

تلغراف وپوسته اداره‌سی

مدیر رضا بك

مکتب رشدیٔ ملکی

معلم حسین حسنی افندی
شاکردان عدد ۲۶

مکاتب ابتدائیه

معلم حاجی احمد افندی
شاکردان عدد ۴۸

بيلان قضاسنه دائر معلومات

بيلان قصبه‌سى مركز ولايته تابع واللى قرايى حاوى ايكنجى صنفدن بر قضا مركزى اولوب اسكندرون اسكله‌سنك اوتوز درت كيلو مترولق شرق جنوبى جهتنده ايكى ساعت وحلبك غرب شمالى جهتنده يكرمى يدى ساعت اوزاقلغنده‌در . موقعى اوتوز التى درجه عرضنده وسطح بحردن درت يوز يكرمى مترو ارتفاعنده وطروس طاغيله بقراص طاغنك منفصلى اولان طار بر بوغازده واقع كوچك بر قصبه‌در . سكنه‌سى بش محله‌ده مقيم ذكور واناث (٣٢١٥) مسلم و (١٨٢٥) غير مسلم اولەرق مجموعى (٥٠٤٠) نفوسدن عبارتدر . اهاليسى عموماً تركجه قونشورلر . حزيرانه قدر هوا دائما بلوطلى وسرين اولور . حزيرانك دخولنده هوا كشايش واعتدالنى الەرق ايلول نهايتنه قدر موسم صيف حكمنى اجرا ايدر . ايام صيده كولكه‌ده ميزان الحراره (٢٦ ـ ٢٧) درجەلرينى كوسترر . الك صيجاق كونلرده (٣٠ ـ ٣٢) درجەلرينه نادراً واصل اولور . آب وهواسى لطيف ومعتدل وصولرى مبذولدر . وخصوصيله بيلانك برنجق ساعت شمال جهتنده واقع عتيق دنيلان محلدن نبعان ومملكته قدر جريان ايدن وعتيق صويى ديمكه كسب اشتهار ايدن بر پيكار وار دركه بو صو بيلانك كليسا محله‌سى دنيلان موقعى تماميله ومخلص على دنيلان محله‌يى قسماً اسقا ايتمكده‌در . بيلانك شمال وجنوب وغرب جهتلرى كاملاً باغلق باغچەلق اولوب هر نوع نفيس ميوەلر حاصل اولور . اعمال اولنان بكمز وصوجغى‌ده پك مشهوردر .

بيلان قصبه‌سنده (١) حكومت قوناغى (١) جامع شريف (٤) مسجد (١) تكيه ومدرسه (١) رشديه مكتبى (١) ابتدائى مكتبى (٤) صبيانى

مکتبی (۱) ارمنی کلیسـاسی (۱) ارمنی مکتبی (۵) محله (۶۷۵) خانه (۲) حمـام (۱۱) بیکار (۲) کوپری (٤) صو دکرمانی (۱۳۰) دکان (۱) هوتل (٦) خان (٦) فرون (۷) دباغخانه (۲) سلخ‌خانه (۷) قهوه‌خانه (۱) غازینو (۵) میخانه وقصبه جوارنده (۲۳۸) باغچه (۷۳۱) باغ واردر بیلانك ، وقتی اسکی ضرب تاریخلرندن مضیق بقراص وباب اسکندرون نامله‌ری ایله مذکوردر .

قصبهٔ مذکوره صفین دیلان مبدأدن طوپ بوغازی دیلان منتهایه قدر اوچ ساعت امتداد ایدن جسیم بر دربندك وسـطنده کائن وشرقاً مشهور عمیق اووه‌سنه غرباً اسکندرون لیمانینه حاکم علوی بر نقطه‌ده واقع اولمغله برابر اسکندرون ، حلب شوسه طریقی درونندن مرور ایتمـیله بش التی ولایاتك کذرکاهنده بولنمق واطرافی بر قلعهٔ صنعیدن دهـا مستحکم خارق العاده بر صورتده سنکستان ایله محاط اولمق مناسبتیله اهمیت موقعیه‌سی واردر . (۹۵۹) سنهٔ هجریه‌سنده اسکندرونـدن حلبه کیدن شمدیکی جاده‌نك کذرکاه عتیقی ترك ایله بیلان قصبه‌سی درونندن امرار اولندیغی صره‌ده (جنتمکان قانونی سلطان سلیمان خان) حضرتلری طرفندن (۹۶۰) تاریخندن بیلان قصبه‌سنك موقعنده بر جامع شریف ، حمام ، خان ایله برده عمارت عامره بنیـاد وموقع مذکورده (۲۵۰) نفر دربندجی اقعـاد بیوریلوب نامنه (دربند جبل بقراص مع اسکندرون) تسمیه اولنمش وبر قاچ سنه صکره ینه خاقان مشار الیه جانبندن ارزان بیوریلان مساعده ایله توطن ایدنلر ایچون ذکر اولنان موقعك زمینی ایله جوانب اربعه‌سندن بر ساعت مسافه‌ده بولنان محللرندن رقبه‌سی جانب میریه عائد اراضی اوزره یالکز عشردن معافیتی شرطیله وقف بیورلمغله اطرافده (٦۵) خانه اهالی جلب واسکان اولنه‌رق بر قریه شـکلنه قونیلوب نامی‌ده (عین الثل مزرعه‌سی) اسمنه تحویل قلنمشدر .

اوته‌دنبرو مروی اولدیغنه کوره بر منوال محرر محل مذکورك موقوفیتی بیلان قضاسی محکمهٔ شرعیه‌سی سجلنده دخی مقیدر .

(۱۱۸۳) سنه‌سنده (جنتمکان سلطان مصطفی خان ثالث) حضرتلری عصرنده دخی مأمور بیوریلان اطنه ایالتنده مستخدم متصرفلردن (عبد الرحمن پاشا) نك همتیله محل مذکوره اطرافدن جلب واسکان اولنان اهالی ایله (٤٠٠) قدر خانه‌یه ابلاغ اولنه‌رق قصبه شکلنه قونیلوب وفی ۱۵ شعبان سنه (۱۲۱۷) تاریخنده دخی صادر اولان امر عالی موجبنجه نام سابقی اولان (عین التل مزره‌عه‌سی) اسمی ترك اولنه‌رق الآن یاد اولنمقده بولنان بیلان نامیله تسمیه قلنمش ودفتر حاقانی نظارت جلیله‌سنجه اولان قید عتیقی‌ده باخط توقیعی اول وجهله تصحیح ایدلمشدر .

بیلانك معناسی یوکسك طاغ اوزرنده واقع اوله‌رق ایکی طاغی یکدیکرندن فصل ایدن جاده معناسنه مستعمل (بیل) لفظنك عربی قاعده‌سیله تثنیه‌سیدرکه صحیحاً موقعجه مناسبتی واردر .

(۱۲۸۰) و (۱۲۸۸) تاریخلرنده ایکی دفعه وقوعبولان شدتلی حرکات ارضیدن بیلان بر آرالق اسکی معموریتی غائب ایدرك انحطاطه یوز طوتمش ایسه‌ده یکرمی اوتوز سنه دنبرو بنه ترقیه بشلایه‌رق بیلان قصبه‌سی کوندن کونه بر حال انتظام ومعموریت کسب ایتمش وبالخصوص عصر جلیلی تمونه‌نمای مدنیت ومعمورت اولان شوکتمآب غازیٔ بیمدانی ﴿ سلطان عبد الحمید خان ثانی ﴾ افندیمز حضرتلرینك سایهٔ معارف سرمایهٔ خلافتپناهیلرنده دخی (۱۲۹۳) تاریخندن مجدداً بر باب مکتب رشدیه انشا اولنمسی و (۱۳۰۲) سنه‌سنده رسم کشادی اجرا اولنان اسکندرون ، حلب شوسه طریقنك بیلان قصبه‌سی درونندن امرار ایدلمسی حسبیله بیلان بر قات دها کسب لطافت ومعموریت ایلمشدر .

بیلان قصبه‌سنه بش ساعت مسافه‌ده الای بکلی قریه‌سی قربنده کائن آثار

عتیقه‌دن صنعی بر تپه اوزرینه مبنی بر قلعه خرابه‌سی داخلنده مسجد طرزنده قاب بر ابنیه درونده اولیای کرامدن (ابا یزید بسطامی) قدس سره السامی حضرتلرینك مقام وعلی روایة مرقد مبارکلری اولوب اوته‌دنبرو زیارتگاه عمومیتدر .

مسجد مذکور مرور زمانله مشرف خراب اولدیغی حالده (۱۳۰۶) سنه‌سنده مرسلی زاده سعادتلو الحاج مصطفی شوقی پاشا حضرتلری مسجد مذکوری داخلی وخارجی بر قاچ یوز جماعتی استیعابه کافی بر صورتده تعمیر وتوسیع ایله جامع شریف حالنه افراغ ویك منتظم صورتده تفریش ایتمشدر .

بیلان قصبه‌سنك یوقاری کدیك تعمیر اولنان محلنده وخان قسطلی دینیلان موقعنده انقاضی حالا موجود اولەرق انظار تماشایی جلب ایدن آثار عتیقه‌دن پاشا قپوسی نامیله معروف اون ارشون عرضنده جسیم بر سد قپوسی خرابه‌سی واردرکه سالف الذکر بیلان موقعنك عرب تاریخلرنده مضیق بقراص ، باب اسکندرون اسمیله مذکور اولمسنه باعث اولان بودر .

بنه بو قضاده مذکور بقراص قصبه وقلعه‌سنك خرابه‌سی بولنورکه بو قصبه امویلر زمانلرنده یك معمور ولطافتله مشهور ایدی . بقراص اهل صلیب محاربانی تاریخنده حائز اهمیتدر .

بقراصك (۷۵۰) تاریخنده معمور و (صارم الدین بن شیبانی) نام محافظك ید اداره‌سنه مودوع اولدیغی نگاشته اوراق تواریخدر . برده وقتیله بیلان قضاسنده دربساك نابلدهٔ قدیمه وار ایدیکه بقراصك شمالنده بر مرحله مسافه‌ده ایدی . بعض تواریخلرده باقیلورسه بو دربساك بلده‌سنك موقع قدیمی مراد پاشا کوپریسی جوارنده اولملیدر . آق دکز تعمیر اولنان وبقراص ایله مراد پاشا کوپریسی اره‌سنده اولان بیوك بر کوك ایچنده آثاری کورلمکده اولدیغی دخی مرویدر . بنه بو قضاده کوندوزلی بلده‌سنك خرابه‌سی واردر .

نفس بیلان شهرینك حاوی اولدیغی محله‌لرك اسامیسی حروف هجا ترتیبی اوزره

بقراص ، شمبك ، خمار ، کلیسا ، مخلص علی محله‌لری .

محله

۳۵　یکون

بیلان قضاسنك حاوی اولدیغی قرانك اسامیسی

اربه‌لی ، حافظ اغا اویماغی ، الای بکلی ، اق قیو ، اوزون کیلی ، اطه‌قنبرلی ، چقاللی ، طوپ بوغازی ، بقلیجه ، بقراص ، قره‌مورط ، چیل اوغلان هیوکی ، چیلانلی ، چام صاری ، طرسون هیوکی ، خرسز پیکاری ، خلیل اغا هیوکی ، ده‌ده جنار ، پرته‌لی ، زنکی خرابه‌سی ، شمبك ، صمانلی ، طورن عنابلی ، عرقلر ، قره‌طرر مشلی ، فوندوز هیوکی ، قره‌لی ، قنقاللی کیلی ، قورتلو ، صغوق صو ، قسطل ، قزلیقا ، محمودلی ، قره‌مان قاشی ، قورتلی ، صاری ماخی ، قورتلو فنك ، قسطل ، قره‌مغاره ، کورت ناصر ، کمور چقوری ، کولیاشی ، قنبرلی ، کوزلجه ، مراد پاشا ، قزلقیا ، محمودلی ، دلی بکرلی ، نفس صغوق صو ، نفس قزلقیا ، ولد اوشاغی ، دیکر صایلاق قریه‌لری .

قرا

۵۲　۱　یکون

نفوس اداره‌سى قيودا تندن چيقارىلان بيلان
قضاسنك نفوس جدولى

يكون	ذكور	اناث	
٠٩٧٢٠	٠٥٠٥٤	٠٤٥٦٦	اسلام
٠٢٣٥٣	٠١٦١٥	٠٠٧٣٨	ارمنى
٠٠٢٢١	٠٠١١٩	٠٠١٠٢	ارمنى قتوليك
٠٠١٧٣	٠٠١٠٤	٠٠٠٦٩	پروتستان
٠٠٦٤٧	٠٠٣٢٣	٠٠٣٢٤	يهودى
١٣٠١٤	٠٧٢١٥	٠٥٧٩٩	يكون

معره قضاسی

(اسامی)	رتبه	تاریخی
قائمقام رشید بك	اولی ثانیسی	۲۳ و ۳۱۸

مجلس ادارهٔ قضا

رئیس قائمقام بك

اعضای طبیعیه
- نائب مظهر افندی — رؤس استانبول ۳۰۷
- مفتی سعدی افندی — ادرنه مدرسی ۱۳ ب ۳۱۳
- مال مدیری حاجی نیازی افندی
- تحریرات کاتبی عزت افندی

اعضای منتخبه
- عمر اغا
- حمدو اغا
- سعید اغا
- حاجی محمد خیر اغا

مال قلمی

مال مدیری افندی	رفیق محی الدین افندی
معاونی عارف افندی	صندوق امینی حسین افندی

تحصیلات قومیسیونی

رئیس قائمقام بك

اعضا
- مال مدیری افندی
- بلدیه رئیسی افندی
- ضابطه مأموری افندی
- تحصیل مأموری علی شفیق افندی

هیئت تحصیلیه

تحصیل مأموری علی شفیق افندی

برنجی دائره پیاده تحصیلداری محمود افندی	دردنجی دائره سواری تحصیلداری محمد افندی
ایکنجی دائره سواری تحصیلداری مصطفی افندی	بشنجی دائره سواری تحصیلداری معروف افندی
اوچنجی دائره سواری تحصیلداری جمیل افندی	التنجی دائره سواری تحصیلداری عبد القادر افندی

بدایت محکمه‌سی

رئیس نائب افندی

عبد الرحمن افندی	باشکاتب حاجی تقی افندی
حاجی طه افندی	کاتب ثانی منحل

بدایت محکمه‌سی رفاقتنده‌کی مامورین

مستنطق معاونی مصطفی ماجد افندی	مقاولات محرری حاجی تقی افندی

محکمهٔ شرعیه

نائب مظهر افندی

وؤس استانبول ۳۰۷

باشکاتب سعید افندی	کاتب ثانی منحل

نفوس اداره‌سی

مأمور خیری افندی	کاتب انور افندی

طاپو اداره‌سی

کاتب درداساری افندی	محصلدر حاجی عباس اغا

زراعت بانق صندقی مستخدمینی

محاسبه کاتبی توفیق افندی	رفیق حمدی افندی

زراعت بانقه‌سی مجلسی

رئیس حاجی طه افندی

اعضا محاسبه کاتبی افندی	اعضا محمد افندی
محمد شریف اغا	حاجی علی اغا

بلدیه دائره‌سی

رئیس محمد شریف اغا

اعضا حاجی بکر اغا	کاتب وصندوق امینی محمد افندی
محمد درویش اغا	

تلغراف و پوسته اداره‌سی

مدیر هاشم بك

رژی اداره‌سی

مأمور عزت بك

مکتب رشدیهٔ ملکی

معلم اول حاجی بکر صدقی افندی | حسن خط معلمی حاجی بکر افندی

بواب شیخ اسماعیل افندی

شاگردان عدد ۲۵

معره قضاسی اشراف ومتحیزانندن رتبه ونشانی حائز اولوب بالاده مأمورین وسائره اره سنده اسمی ذکر اولنمیان ذواتك اسامیسی

(اسامی)	رتبه	تاریخی	نیشان			
			عدد	تاریخی	عدد	تاریخی
نقیب الاشراف قائممقامی حراکی زاده نورس پاشا	میر میران	٢٥ ص ٣١٦	٣	٠	٢	٠
حراکی زاده حاجی محمد افندی	ممیز	١٨ د ٣١٨	٠	٠	٠	٠
« « حاجی احمد افندی	ثالثه	٠	٠	٠	٠	٠
« « سامی بك	«	٣٠ م ٣١٨	٠	٠	٠	٠
خانشیخونلی حاجی فارس افندی	رابعه	١٤ م ٣١٨	٠	٠	٠	٠
موالی شیخی عبدالکریم بك	قپوجی باشی	١٨ د ٣١٨	٣	٠	٠	٠
خانشیخونلی ابراهیم اغا نجم	٠	٠	٠	٠	٤	٣ د ٣١٨
« محمد ابرش افندی	٠	٠	٠	٠	٤	٣ د ٣١٨

معره قضاسنه دائر معلومات

معره قضاسى حلبك سكسان درت كيلو مترو جنوب جهتنده واون سكز ساعت اوزاقلغنده‌در . اهاليسى عربجه تكلم ايدرلر هواسى معتدل ولطيفدر .

معره قصبه‌سى قبليه وشماليه نامنده ايكى محله‌دن عبارت اولوب قصبهٔ مذكوره‌ده (١) حكومت قوناغى (١) رديف دبوبى (٤١) جامع شريف ومسجد (٣) تكيه وزاويه (١) مكتب رشدى (٥) مدرسه وكتبخانه (٣٥٤٩) خانه (٤٤٢) دكان (٤) فرون (٢١) چشمه وسبيل (٤) خان (٥) حمام (٤٣) دكرمان (٩٦٥) انبار وصمانلق وداخل قضاده (٤٤) چفتلكات (٢٧) باغچه (٣٥٦١) باغ (١٧٣١٢) ترلا (٢٥٩٧٨) مسقفات (١١٠٢٧٩٩) دونم مزروع وغير مزروع اراضى واردر .

داخل قضاده زيتون ، اوزم ، بال ، بغداى ، ارپه ، قره‌دانه ، بياض دارى ، سيسام ، نخود ، خروع ، مرجمك ، بقله ، پاموق ، قرمزى بوبر ، نار ، قاوون ، قاربوز ، كچى قلى ، دوه يپاغيسى ، ساده ياغى ، پنير حاصل اولديغى كبى چفت اوكوزى ، اينك ، طاتا ، صغير ، بوغا ، باركير ، قسراق ، قيون ، كچى ، استر ، دوه ، مركب واردر .

معره رومالولر زمانىنده موجود وخالس نامیله مذكور اولمسنه نظراً پك اسكيدر ، مؤرخيندن { ياقوت الحموى } معره‌يه معرة النعمان تسميه‌سنك سببى { نعمان بن بشير الانصارى } نامنده صحابهٔ كرامدن بر ذات هجرتك التاسع بشنجى سنه‌سنده كلوب معره‌ده اقامت ايتديكى ايچون ، ومى اليهك نامنه نسبت اولنمسندن ايلرو كلديكنى مشترك نام تأليفنده يازيبور .

معره‌نك معرة النعماندن اولدىغى نامى بين العرب ذات القصور ايدى .

معره نام قدیمله شهری (٢٩٠) تاریخنده قرامطه طرفندن تخریب اولنمغله ومؤخراً اوراده اهل صلیب ایله { عماد الدین زنکی } بینده بر قاچ شدتلی محاربه‌لر وقوع بولمغله معره اسکی معموریت عظمتی غائب ایتمشدر .

معره مشهور { ابو العلاء المعرینك } مسقط رأسیله مدفنیدر .

معره قضاسنده مشهور کفر طاب موقعی بولنور . بو راسنك تورانده مسطور کفر طوب اولمسی { ابو الفدا } نام مؤرخ تخمین ایدییور .

قضاء مذکوره موالی ، حدیدی ، بنی خالد عشایر جسیمه‌سی واردر . وبونلرده کلیتلو اغنام ، دوه ، جنس آت ، قسراق ، اوکوز ، اینك ، بولنور . واعلا یاغ ، پنیر اعمال ایدرك حاب ، حما ، لاذقیه ، بیروت ، سوریه جهتنده صاتارلر .

داخل قضاده حیوانات وحشیه‌دن جیلان ، تلکی ، قورد ، طاوشان ، کیك وطیور جنسندن اوردك ، قاز ، کوکرجین ، اعلا مصر ، هندی ، یرلی طاوقلری موجوددر .

(٧٢٥) سنهٔ هجریه‌سنه طوغری سیاحتله معره‌یه اوغرامش اولان { طنجه‌لی بن بطوطه } معره حوالیسنده کلیتلو فستق اغاجی اولوب مصر وشام جهتلرینه اهمیتلی بر صورتده فستق اخراجاتی وقوعنی سیاحتنامه‌سنده یازمشدر .

بناءً علیه اشبو منبع صحیح ثروتك بکی باشدن احیاسی محلی ارباب زراعتنه عائد بر وظیفهٔ نافعه‌در . معره قضاسی اهالیسنك وطبیعت ترابك استعداد وقابلیتنه کوره قولایلقله یتشدیریله بیله‌جکی اکلاشیلان زیتون اغاجلریله اوزوم باغلرینك غرس وتکثیری ایچون حکومت محلیه‌جه تشویقات متادیه اجرا قلنمقده وبونك ثمرات نافعه‌سنك قریباً اقتطافی مأمول بولنمقده‌در .

معمولاتی عبا ، بزدن عبارتدر .

معره قضاسنك حاوى اولديغى قرانك اساميسى

حماس ، كفرروميه ، معرزيته ، معرمحرمه ، معرتماتر ، چبله ، حزارين ، كفر عويت ، بسقله ، تمانعه ، شتان ، معرشورين ، معرشمشه ، معرشمارين ، دير شرقى ، دير غربى ، كفرياسين ، نح ، تلمنس ، جرجناز ، حراكى ، معصران ، دانه ، كفرسنجه ، هبيط ، حيش ، كفر نبل ، فسطيرى ، خان شيخون ، شعره ، اعجاز ، جاده ، ربيعه ، برنان ، عكه ، برسه ، فروان ، قطاره ، سقيه ، صرمان ، كفريا ، ابو شرجى ، هباط ، كورسنته ، برج ، حران ، رقه ، جفر الهليه ، بريصه ذرحال ، تل شيخ ، ابو حبه ، ام جلال ، خوين الكبير ، تل مراق ، حمدانيه ، عقد الطامه ، طامه ، طليسه ، ابو دانى ، ام عمر ، نيمه ، دير بيه ، ام خلاخل ، كراتين صغير ، كراتين كبير ، مشرفى ، سنجار ، برعانيه ، الفرجى ، تل ياشوط ، تل ملاوى ، سليجى ، حوا ، عمقت العليا ، عمقت الفلا ، مغارة مرزه ، جلبات ، زفر صغير ، زفر كبير ، سرج ، تلدم ، كفريا داخلنده سرجه ، فرجه ، ام سهريج ، تل تمن وتل حزنه ، الشطيب ، قصر الشطيب ، رويضه ، شيخ بركه ، رجيمه ، كولت البوادر ، ابو جريف ، كورسيان ، كنايس ، ام ميال ، تل خنزير ، ام تركيه ، زغنه ، بلبل ، غرفه ، حزمه ، دوما ، رنده ، قصر شاوى ، سماقه شماليه ، حمره ، ابو حى ، مشهد ، تل عماره ، مكسر ، ابو عليج ، رمله ، صراع ، صرايع ، جهمان ، عكله ، مردغانى ، رسم الحرمل ، متوسطه ، خياره ، خوين الشعر ، باش كوى ، ام مويلات . رسم العبيد ، برجميه تابع ام هلاهل ، برجميه تابع ام فرته ، برجميه تابع ام باقه ، مراحب ، قليعات ، دواديه ، جب المويلح ، دباعين ، دباعيه ، حويسات قريه‌لرى . موقه ، تل دبس ، هزيمه ، سبل ،

کورسعه ، معرتصین ، سفوهین ، بسیسون ، ارنبه ، قوقفین ، فلفل ، ام نیر قبلیه ، ام نیر شمالیه ، ابانصره ، کفر موسی ، کوکبه ، فرکیا ، ترملا ، حطوم الدیر ، مشرفه ، شورلین ، ملاجه ، ادرله ، شـهرتاز ، حوارتی ، حیره ، جبین ، بعربو ، قصابیه ، لوبیدی ، معراته ، حنتوتین ، دیر سنبل مزرعه‌لری .

قرا

١٦٧ یکون

نفوس اداره‌سی قیودا تندن چیقار یلان معره
قضاسنك نفوس جدولی

یکون	ذکور	اناث	
١٨٦٣٣	٠٩٦٦٢	٠٨٩٧١	اسلام
٠٠٠٢٥	٠٠٠١٠	٠٠٠١٥	روم ارتودقس
١٨٦٥٨	٠٩٦٧٢	٠٨٩٨٦	یکون

قضا داخلنده بولنان عشایر سیاره‌نك تخمیناً نفوس وچادرلری

نفوس	چادر	
٣٨٠٠	٦٠٠	حدیدی عشیرتی
٣٠٠٠	٥٠٠	موالی »
١٥٠٠	٣٠٠	ابو خالد »
٨٣٠٠	١٤٠٠	یکون

باب قضاسی

(اسامی)

قائمقام شاکر افندی

مجلس ادارهٔ قضا

رئیس قائمقام افندی

اعضای اصلیه
- نائب یحیی شفیق افندی
- مفتی حاجی شریف افندی
- مال مدیری عمر فائق افندی کوشلیاقت ۳۲۰م۱۱
- تحریرات کاتبی اسعد بك

اعضای منتخبه
- حاجی مصطفی اغا
- حاجی احمد اغا
- رضا افندی
- حاجی احمد کرمو اغا

مال قلمی

مال مدیری افندی	صندوق امینی عارف افندی
معاونی حمدی افندی	

تحصیلات قومیسیونی

رئیس مال مدیری افندی	اعضا حمدو الصالح اغا
اعضا رضا افندی	تحصیل مأموری افندی

هیئت تحصیلیه

تحصیل مأموری ارام افندی

سر تحصیلدار قدری افندی	بشنجی دائره تحصیلداری شکری افندی
برنجی دائره تحصیلداری افندی		
ایکنجی دائره تحصیلداری یوسف افندی	التنجی دائره تحصیلداری عبد الله افندی
اوچنجی دائره تحصیلداری احمد افندی		
دردنجی دائره تحصیلداری محمد علی افندی	بدنجی دائره تحصیلداری یعقوب افندی

بدایت محکمه‌سی

رئیس نائب افندی

عضو حاجی عارف اغا	باشکاتب عبد الرزاق افندی
عضو احمد اغا	کاتب ثانی منحل

بدایت محکمه‌سی رفاقتنده‌کی مأمورین

مستنطق معاونی سامی افندی	مقاولات محرری عبد الرزاق افندی

نفوس اداره‌سی

مأمور نوری افندی	کاتب مصطفی افندی
طابو و بوقنه کاتبی مصطفی افندی	اورمان اوندهلق مأموری منحل

زراعت بانق صندوق مستخدمینی

محاسبه کاتبی محمد علی افندی	رفیق محل

زراعت بانقه‌سی مجلسی

رئیس شیخ احمد افندی	ق. حمدو الصالح اغا
اعضا محاسبه کاتبی افندی	احمد اغا
محمد حاجی ناصر اغا	حاجی محمد علی اغا

بلدیه دائره‌سی

رئیس حاجی مصطفی اغا

اعضا حمدو الصالح اغا	اعضا احمد مستو خلوف اغا
احمد الرحمون اغا	کاتب احمد لطیف افندی
ابو عیش محمد اغا	مفتش محمد افندی

تلغراف و پوسته اداره‌سی

مدیر محمد نجیب افندی	سر چاوش محمود افندی
	قواص قادر اغا

ديون عموميه اداره سی

مأمور اوخانس افندی

كاتب وصندوق امينی رشدی افندی | تحصيلدار شريف افندی

رژی اداره‌سی

مأمور حاجی نشئت افندی ثالثه ٣١٧م١١ | كاتب ابراهيم افندی

مكتب رشدئ ملكی

معلم اول حسن افندی

معلم ثانی　　منحل | حسن خط معلمی اسعد بك

شاكردان عدد ٣٥

ايلبكلو ناحيه‌سی

مدير محمد نور الدين افندی

باب قضاسنه دائر معلومات

باب قصبه‌سی حلبك شرق جهتنده واوتوز یدی کیلو مترو یدی ساعت اوزاقلغنده واقعدر . باب من القدیم بزاعه تپوسی دیمکله مشهوردر .

نفس باب قصبه‌سنده کی اهالینك کافه‌سی اسلامدر . لسان عمومی عربچه‌در باب قضاسنده (۱) حکومت قوناغی (۱) ردیف دیوبی (۱۵) جامع شریف ومسجد (۱) مکتب رشدی (٥) صبیان مکتبی (٤٦۹۸) خانه (۳) حمام (۲۹۱۰) دکان (۳۰) خان (۱۹) دکرمان (۷) فرون (٥) قهوه‌خانه (۷) معصره موجوددر .

باب قصبه‌سنك جهت غربیسنده واقع وبش دقیقه مسافه‌ده کی جبلده { شیخ عقیل بن علی بن ابی طالب } رضی الله تعالی عنه حضرتلرینك مدفون اولدیغی مرویدر .

مرکز قضایه یارم ومرکز ولایته یدی بچق ساعت مسافه‌ده (۲۳٤۳) نفوس اسلامیه‌یی و (٥۲) نفوس موسویی جامع تادف قصبه‌سی ارلوب ایچنده یهودیلرحه مقدس صابیلان بر معبد قدیم واردر . درونده (۲۰۰۰) کسور سنه‌دنبرو قالمش بر بیوك طاش ارلدیغی اوزرنده‌کی تاریخدن اکلاشلمشدر بو قصبه‌نك تورات شریفده مذکور اولان صوبا شهریمنك خرابه‌سی اولدیغی تاریخلرده مذکور ایسه‌ده محقق دکلدر . ابن حوقل صوبا شهری فرات جوارنده کعب نامنده بر شهر اولدیغنی بیان ایتمشدر .

صلیبیون زمانلرنده اشتهار ایدن بزاعه قریه‌سی بنه بو قضاده‌در .

بزاعه قریه‌سی مشهور بطیان وادیسنده واقع اولوب باب قصبه‌سنه قرق دقیقه ومرکز ولایته یدی ساعت قرق دقیقه بعدنده‌در . متعدد صو منبعلری واردر .

بزاعه قریه‌سندن بر چوق ادبا جیقمشدر . انلردن بر یسی { ابو حنیفه یحیی بن خلیفه التنوخی البزاعی وابو فراس بن ابی الفرج البزاعی وحماد البزاعی } کبی مشهور ذواتدر .

تل بطنان قدیم ومشهور قلعه بر یدر . باب قصبه‌سنك شمال شرقیسنده اون بش دقیقه بعدنده‌در . وقتیله رومالیلر طرفندن تخریب اولنمشدر .

قضانك یك منبت اولان اراضیسنی قسماً مشهور نهر الذهب اسقا ایلدیکندن داخل قضاده هر نوع حبوبات ایله اوزوم نارك انواع نفیسه‌سی وچکردکمز پطلیجان حاصل اولور بر ایکی سنه‌دنبرو نادف قصبه‌سنده بر خیلی توت اغاجلری یتشدیرلمش وحریر استحصالنه باشلانلمشدر . معمولاتی آت معرکه‌سی ، سجاده ، کیه ، قوزی در یسندن معمول کورکدن عبارتدر .

نفس باب شهرینك حاوی اولدیغی محللرك اسامیسی

جبل سیدنا عقیل ، شرقیه ، شمالیه ، غربیه ، قبلیه ، مصاری محللری .

محله

٦ یکون

(نادف قصبه‌سی)

شمالیه ، شرقیه ، غربیه محللری .

محله

٣ یکون

محله

٩ جملهٔ یکون

باب قضاسنك حاوى اولديغى ناحيه وقرانك اسامیسى

بيرةالباب ، ابوطلطل ، بزاعه ، قباسين ، قب الشيخ ، صوصنباط ، ترحين ، برشايه ، تل جرجى ، نعمان ، سوسيان ، شدود ، كفير ، حزوان ، تل ايوب ، نيربيه ، شعاله ، سليمه ، ام العمد شماليه ، حسامیه ، سربس ، غوز ، عويش ، بوغاز ، اولاشلى ، بريج ، عيشه ، سرحان ، مديونه ، ام العمد قبليه ، برلهين ، تل عام ، جب الصفا ، مفلسه ، حلبيه ، شيخدن ، تل مكسور ، مشرفه ، قطر ، طومان ، عين حنش ، بيدوره ، عين جماجه ، عين الحجش ، حتانى ، عفرين ، سين ، صوران ، جب الكلب ، بلاط ، جب غبشه ، عيطين ، تركان ، شيخ احمد ، عين البيضه ، سفيره ، فاعوره ، تل عران ، تل حاصل ، ابو ضنه ، تل اصطبل ، قصير الورد ، دكوانى ، بغيجه ، جبول ، تل سبعين ، جديده ، صفه ، شيخ شحور ، عربيد ، مران ، سرجهٔ كبير ، سرجهٔ صغير ، شربع ، ربان ، تل نعام ، عين سابل ، اعبيد ، فاح ، تل حطابات ، عفش ، طيبت الاسم ، عران ، كويريس غربى ، كويريس شرقى ، ديرقاق ، وديعه ، تل شغيب ، نجاره ، قديران ، حدث ، تل رحال ، ام تركيه ، خرابشه ، زعرايا ، عوينات ، رسم العاكول ، تل احمر ، عاصيه ، قرين ، ام اركيله ، قبطين ، تل سوس ، دير حافر ، ام المرا ، مبعوجه ، حميهٔ صغير ، حميهٔ كبير ، رسم العبود ، نصر الله ، سريب قريه‌لرى .

قرا

١١١ يكون

(ایلبکلو ناحیه‌سی)

جوبان بك ، علی منطار ، ملا یعقوب ، حین ، شیخ بلجان ، تل کیب ، وقوف ، ادبات ، بوزلیجه ، کرسنلی ، طویران ، سکنزلر ، سلمنجك ، قره جوردك ، مرجانی ، طاشلی بقر ، یازلی بحر ، یازلی بقر ، بورج ، اوزون‌علی ، صلحان ، قصرین ، بیوك شکب ، بولدم ، خلطا نلی ، حلدر عبا ، حوارین ، الیچی ، شیخ جراح ، تل بطال ، صندی ، زلفت ، قالفوم ، قوجه‌لی ، مانلی ، شاوی ، طاش قپو ، زیارت ، باب لیمون ، خللو اوغلی ، عیاشه ، بکلربکی ، چقاللی ، انقـلاب ، حورتان هیوك ، قراجه ویران ، قره کور ، عرب عزی ، سپاهیلر ، قاضیلر ، مازجی ، تل عیشه ، قاب ویران ، عرب جوردك ، قرق مغـاره ، اوکوز اولدیران ، اوچ قبـه ، قورنجه هیوك ، اشکجی ، قورناس ، بوز هیوك ، زوغره ، بل ویران ، هلمان ، قره قیو ، تل شعیر ، عین البیضه ، بولدق ، جقور ویران قره یعقوب ، قره طاشلی ، کاو یرایلی ، کچیلی ، مقبله ، دوه هیوك ، شـیب ، بالطه‌جق ، سلسله ، حاجی ولی ، قبت ترکمان ، حاجی فقلی ، کلیه ، قوندریه ، یوسـف بك ، دوکنك ، لرله ، کفر صاری قریه‌لری .

قرا	ناحیه	
۸۷	۱	یکون

قرا	ناحیه	
۱۹۸	۱	جمله یکون

نفوس اداره‌سى قيودا تندن چيقار يلان باب
قضاسنك نفوس جدولى

يكون	ذكور	اناث	
٢١٨٧٧	١٠٥١٦	١١٣٦١	اسلام
٠٠٠٢٨	٠٠٠١٨	٠٠٠١٠	غير مسلم
٢١٩٠٥	١٠٥٣٤	١١٣٧١	يكون

قضا داخلنده بولنان عشایر سیاردك تخمیناً نفوس وچادرلری

نفوس	چادر	
۳۵۰۰	۱۰۰۰	فردون عشیرتی
۳۰۷۵	۱۰۲۰	ثمر »
۱۵۵۰	۰۵۱۰	ابو خمیس »
۱۰۵۰	۰۳۵۰	ابو حمد »
۱۰۲۵	۰۳۰۰	بنی زید »
۰۷۷۰	۰۲۳۰	کیار »
۰۷۵۰	۰۲۱۵	بکاره »
۰۶۲۵	۰۲۱۰	جبارین »
۰۴۵۰	۰۱۵۰	مجاذمه »
۰۴۵۰	۰۱۵۰	دمالخه »
۰۴۰۰	۰۱۱۰	نعیم »
۰۳۵۰	۰۱۳۰	ابو بطوش »
۰۳۵۰	۰۱۲۰	غنایم »
۰۳۵۰	۰۱۰۰	بنی صعب »
۰۳۵۰	۰۱۰۰	ابو ضاهر »
۱۵۰۴۵	۴۶۹۵	یکون

جسر شغور قضاسی

(اسامی)	رتبه	تاریخی
قائمقام مصطفی فهمی افندی	رابعه	۳۰۸

مجلس ادارهٔ قضا

رئیس قائمقام افندی

اعضای طبیعیه:
- نائب محمد طاهر افندی — رؤسای مدارس ۹ ش ۳۲۴
- مفتی شیخ محمد افندی
- مال مدیری قدری افندی — رابعه ۳۱۸م.ا
- تحریرات کاتبی محمد صالح افندی

اعضای منتخبه:
- سلیم اغا
- یحیی اغا
- سلیمان شکور افندی
- یوسف داود افندی

مال قلمی

مال مدیری افندی	رفیق حقی افندی
معاونی حاجی ادهم افندی	صندوق امینی نوری افندی

تحصیلات قومیسیونی

رئیس مال مدیری افندی

اعضا:
- مال مدیری معاونی افندی
- تحصیل مأموری عبدالرؤف افندی
- طابو کاتبی صبری افندی
- کاتب سر تحصیلدار صدرالدین افندی

بدایت محکمه‌سی

رئیس نائب افندی

احمد افندی	ازمیر پایه‌مجردی ۲۴ ر ۳۱۹	باشکاتب شرف افندی	
عویس افندی		کاتب ثانی	مغل

مستنطق معاونی احمد افندی

نفوس اداره‌سی

مأمور احمد حمدی افندی	کاتب علاء الدین افندی
طابو کاتبی صبری افندی	اورمان اوندەلق مأموری حبرا افندی

اوقاف اداره‌سی

وکیل مفتی افندی

زراعت بانق صندق مستخدمینی

محاسبه کاتبی صادق افندی	معاونی عثمان افندی

تحصیلدار حاجی یوسف افندی

زراعت بانقه‌سی مجلسی

رئیس محمد علی افندی

اعضا محاسبه کاتبی افندی
سلیمان افندی
علی افندی
اندراوس افندی

بلدیه دائره‌سی

رئیس محمد افندی

اعضا اسماعیل اغا
محمد علی افندی
اندراوس اغا
اعضا ابراهیم اغا
طبیب وکیلی میساق افندی
کاتب احمد افندی

تلغراف وپوسته اداره‌سی

مدیر عثمان افندی

دیون عمومیه اداره‌سی

مأمور محمد حامی افندی
کاتب وصندوق امنی جورجی افندی
سواری تحصیلداری محل
پیاده توتجیسی عبد الفتاح افندی

رژی اداره‌سی

مأمور عبادی افندی

مکتب رشدیٔ ملکی

معلم عبد الله افندی

فخری رقعه معلمی صبری افندی | بواب اسماعیل افندی

شاکردان عدد ۱۵

ابتدائی مکتبلری

(جسر یوقاری محله‌سی مکتبی)
معلم محمد افندی
شاکردان عدد ۱۵

(جسر شمالیه محله‌سی مکتبی)
معلم محمد افندی
شاکردان عدد ۱۰

(بشلون قریه‌سی مکتبی)
معلم حسن افندی
شاکردان عدد ۱۰

(بطیبات قریه‌سی مکتبی)
معلم بشیر افندی
شاکردان عدد ۱۱

(جانودیه قریه‌سی مکتبی)
معلم احمد افندی
شاکردان عدد ۱۲

(بداما ناحیه‌سی مکتبی)
معلم محمد افندی
شاکردان عدد ۱۸

(قسطون قریه‌سی مکتبی)
معلم عبد الله افندی
شاکردان عدد ۱۰

(قنیه قریه‌سی مکتبی)
معلم جورجی افندی
شاکردان عدد ۲۱

(قنیه قریه‌سی اناث مکتبی)
معلمه روزه خانم
شاکردان عدد ۱۵

(یعقوبیه قریه‌سی مکتبی)
معلم حبیب افندی
شاکردان عدد ۱۸

(یعقوبیه قریه‌سی اناث مکتبی)	(جسر مکتبی)
معلمه مریم خانم	معلم انطانوس افندی
شاگردان عدد ۱۱	شاگردان عدد ۲۰

اردو ناحیه‌سی

مکتب رشدیهٔ ملکی

معلم صالح افندی	رقعه معلمی رفعت افندی
شاگردان عدد ۵۰	

ابتدائی مکتبلری

(اردو جامع عرب مکتبی)	(اردو جامع عرب اناث مکتبی)
معلم علی افندی	معلمه طورطی خانم
شاگردان عدد ۳۰	شاگردان عدد ۲۰
(جامع عتیق قریه‌سی مکتبی)	(جامع عتیق قریه‌سی اناث مکتبی)
معلم محمد افندی	معلمه رقیه خانم
شاگرداز عدد ۲۵	شاگردان عدد ۲۵
(ترزی تحتانی قریه‌سی مکتبی)	(خانصفه قریه‌سی مکتبی)
معلم محمد افندی	معلم محمد افندی
شاگردان عدد ۲۰	شاگردان عدد ۳۰
(قدرون قریه‌سی مکتبی)	(حصارجق قریه‌سی مکتبی)
معلم محمد افندی	معلم علی افندی
شاگردان عدد ۲۵	شاگردان عدد ۳۰

(قشلاق قریه‌سی مکتبی)
معلم محمد افندی
شاکردان عدد ۳۵

(صنفور قریه‌سی مکتبی)
معلم حمود افندی
شاکردان عدد ۱۵

(قره‌جورین قریه‌سی مکتبی)
معلم محمد افندی
شاکردان عدد ۱۰

(طمامیه قریه‌سی مکتبی)
معلم رشید افندی
شاکردان عدد ۳۰

(کره‌کوسیه قریه‌سی مکتبی)
معلم احمد افندی
شاکردان عدد ۲۰

(بزکه قریه‌سی مکتبی)
معلم علی افندی
شاکردان عدد ۴۰

(قرق بچق قریه‌سی مکتبی)
معلم محمد افندی
شاکردان عدد ۱۵

(یکیجه کوی قریه‌سی مکتبی)
معلم علی افندی
شاکردان عدد ۲۰

(ایرجی قریه‌سی مکتبی)
معلم علی افندی
شاکردان عدد ۱۰

مکاتب ابتدائیهٔ غیر مسلمه‌نك اسامی ومعلملری

(مکتبك اسمی)	(نوعی)	(عدد شاگردانی)	(موقعی)	(معلمین اسامیسی)
قتولیك مکتبی	ذکور	۳۰	کسب قریه‌سی	سرکس وادور افندی
» »	اناث	۱۲	»	روزه خانم
لاتین »	ذکور	۱۵	»	ادور افندی
ارمنی »	»	٤۰	»	ستیاد افندی
» »	اناث	۲۰	»	منوشه خانم
پروتستان »	ذکور	۳۰	»	عوادیس افندی
» »	اناث	۲۰	»	ریکه خانم
ارمنی »	ذکور	۲۵	قره طوران	هاجی افندی
لاتین »	»	۱۰	»	شکری افندی
پروتستان »	»	۱۵	ایکزاوالق	بدروس افندی
لاتین »	»	۱۰	جنارجق	اوهانس افندی

مضیق ناحیه‌سی

مدیر حسنی افندی

جسر شفور قضاسی اشراف ومتحیزانندن رتبه‌یی حائز اولوب بالاده مأمورین وسائره اره‌سنده اسمی ذکر اولنمیان ذواتك اسامیسی

(اسامی)	نمره	تاریخی
درکوشلی برکت زاده عبد القادر افندی	بورصه مدعی	٠٧ ر ٣٢٣
» » احمد افندی	»	٢٤ ر ٣٢٣

جسر شغور قضاسنه دائر معلومات

جسر شغور قصبه‌سی حلبك یوز دیلو مترو غرب جنوبیسنده ویکرمی بر ساعت بعدنده اولوب عاصی نهری کنارنده واقعدر .

جسر شغور قصبه‌سی غربا لاذقیه سنجاغی وصهیون قضاسی جنوبا حما ایله معره ، ادلب قضالری وشمالا حارم انطاکیه قضالریله هم حدوددر .

نفس قضاوتوابعیله مضیق ناحیه‌سی عربجه واردو ناحیه‌سیله توابعی اهالیسی ترکجه تکلم ایدر .

جسر شغور قصبه‌سنده (۱) حکومت قوناغی (۲) جامع شریف (۵) مسجد (۱) تکیه (۱) مکتب رشدی (۳) اسلام ابتدائی مکتبی (۱) کلیسا (۱) خرستیان ابتدائی مکتبی (۱) حمام (۵) فرون (٤) قهوه‌خانه (۲۲۵) دکان (۳) خان (٦۱۹) خانه (۱۰) صو دکرمانی (۱) پازار محلی وقصبه کنارنده وعاصی نهری اوزرنده (۱٤) کوزلی غایت جسیم ومصنع بر کوپری واردر . داخل قضاده (۲) مکتب رشدی (۱٤) مکاتب ابتدائیهٔ اسلامیه و (۵) غیر مسلم مکتبی واردر .

جسر شغور قصبه‌سی درتیوز سنه مقدم سیلازلقدن معمول بش اون خانه‌دن عبارت ایکن کوپرلی مشهور محمد پاشا مرحومك انشا ایتدیردکلری بر جامع شریف وخان وحمام ملابسه‌سیله تدریجاً خانه‌لر دخی یاپیلهرق کیتدکجه کسب معموریت ایتمشدر .

قصبه درونده پاموقدن معمول یتاق یوزی دوشمه‌لك صوفره‌لق باصیلور .

اردو ناحیه‌سنده وشرق جهتنده ولاذقیه حدودنده بر مقدار اورمابلق واردر وناحیهٔ مذکوره‌ده قوروم معدنی چیقار قصبهٔ مذکوره کنارنده کی عاصی نهری حما جهتندن وحمدك غاب ناحیه‌سنده مرور ایدرك قصبهٔ

مذکوره اوکندن ودرکوش ناحیه‌سی جهتندن کچه‌رك انطاکیه قضاسنه واورادنده طوغریجه دکزه منصب اولور قصبه اطرافنده بر طاقم دکرمان وباغچه‌لر اولوب بونلر نهر عاصی صویله اسقا اولنمقده‌در .

قضاده نهر ابیض دیمکله معروف وصویی غایت لذیذ وخفیف بر ایرمق اولوب اردو جهتندن قندون ولفشون قریه‌لری جوارندن نبعان ایله زورف وشغور قدیم قریه‌لری قربندن مرور ایدرك جسرك یارم ساعت جهت شمالیه‌سنده نهرعاصی یه دوکیلور . قضایه تابع شغور قدیم قریه‌سنده بر قلعه خرابه‌سی ومضیق قلعه‌سی نام محلده سلفقوسلك بناکرده‌سی اولان اقامیا بلدهٔ مشهوه‌سنك خرابه‌سی بولنور اشبو اقامیایی سلفقوس اردو مرکزی اتخاذ ایدوب اوراده برده سواری مکتب حربیه‌سی تأسیس ایلش وشهرك یانی باشنده کی مرعاده حربه مخصوص اوله‌رق یکرمی بیك آت واوچیوز مانده بولندیرمش ایدی .

مذکور قلعه‌ده قیلدن منحول چوال ، چادر اعمال اولنور . وقلعهٔ مذکور جوارینه عرب سیاره و بعض سنه‌لر قوراقلق اولمقدن ناشی موالی حدیدی مداهن عشائرندن ایکی اوچیوز چادر قدر کله‌رك رکز خیام ایلدکدن صکره محل اقامتلرینه عودت ایدرلر مقدار نفوسلری بش التی یوز رادمسنده‌در .

داخل قضاده حمام شیخ عیسی نامیله صویی غایت نافع بر قابلیجه واردر . نیسان ، مایس آیلرنده وصوك بهارده دخی بر چوق مرضا کلوب اینجه مستفید اولیورلر .

عاصی نهرنده وغاب جهتنده بهر سنه بر خیلی بالق طوتیلوب حما وحلب جهتلرینه وجسره یارم ساعت مسافه‌ده برده دالیان اولوب سنه‌ده بر چوق بیلان بالقلری طوتیلوب اسکندرون ، لاذقیه ، بیروت جهتلرینه سوق ایدلمکده ومضیق کولیله دالیان رسوماتلری دیون عمومیه اداره‌سنه عائد اوله‌رق سنوی یوز قرق یوز الفی بیك غروشله طالبنه احاله اولنمقده‌در .

تضاده واقع بالعموم اراضی درتیوز اون بیك کسوردونم اولوب بغدای ، شعیر ، داری ، مرجمك ، کوشنه ، شوفان ، نخود ، زیتون وابیلك قوزه‌سی حاصل اولور وبوندن سنوی حاصل اولان حبوبات مقداری یوز بیك عایه رادەسنده وقوعمولور .

جسر شغور قصبه‌سنك حاوی اولدیغی محله‌لرك اسامیسی

جسر یوقاری ، جسر شمالیه ، دکرمان ، دکرمان باغچه‌سی ، غربیه ، قلعه ، تکیه محله‌لری .

۷ محله

(اردو ناحیه‌سی)

جامع عرب ، جدید ، خرستیان محله‌لری .

۳ محله

محله

۱۰ جمله یکون

جسرشغور قضاسنك حاوی اولدیغی نواحی وقرانك اسامیسی

(مرکزه ملحق)

افشیش ، انکزبك ، ارزغان ، ارملا ، ادار ، اشبرق ، بطبات ، بلمیس ، بشلمون ، قمقون ، قرقور ، قسطون ، قنبه ، کفر قطار ، کنیسته نخلی ،

کستن ، شفور قدیم ، شدریش ، شیخ سندیان ، عین البندق ، عصفوریه ، فریکی ، جدیده ، جانودیه ، خربت العامود ، دربیات ، درونده ، دادخین ، زیادیه ، دویه نام دیکر سروریه یعقوبیه قریه‌لری . برانیه ، قرطه ، کلیه ، کاور کوی ، کترین ، کفر زبده ، لفشون ، لوسکین ، مشمشان ، مغیدله ، ماند ، محلت المیدان ، صالحیه ، طب فایس ، عین اقرایه ، عین ابوك ، غاره ومغره‌قون ، عامود ، منطار ، غیضه ، تل هلال ، تل ذهب ، شرقیه ، جب تل الطین ، دویر ، زعینیه مزرعه‌لری .

قرا ومزارع

۵۷ یکون

(قلعهٔ مضیق ناحیه‌سی)

تونی ، جماسیه ، حواش ، حویجه ، حویز ، خربت الناعوس ، عمقیه ، قلعهٔ مضیق قریه‌لری . بدریه ، شیر مغار ، عین قلبدین ، عریمه مزرعه‌لری .

قرا ومزارع ناحیه

۱۲ ۱ یکون

(بداما ناحیه‌سی)

بداما ، اوبین ، بوغاز کیز ، کفرنجی ، کمعیا ، بکسریا ، بیت شوبکی ، بیسون ، جنوشیه ، قریه‌لری . بکریه ، دربیات ، زعنینه ، عین الجمل مزرعه‌لری .

قرا ومزارع ناحیه

۱۳ ۱ یکون

(درکوش ناحیه‌سی)

بیتیا ، بامکه ، یاسیه ، خربت العامود ، دیر عثمان ، درکوش ، دویسات ، رمادیه ، مغدله قریه‌لری . پسندسنا ، ترلاك المعروف ، تنادیه ، حرنجیه ،

خربت الشعالیه ، سوادیه ، سلیوه ، ضومات ، قری ، کوزیره ، ملك الغربی ، ملك الشرقی ، حمویه ، خربة السلطان ، دریه ، طورین مزرعه‌لری .

قرا ومزارع	ناحیه
۲۵	۱ یکون

(اردو ناحیه‌سی)

ایرجی ، برکه ، تنریری فوقانی تنریری تحتانی ، چاندر ، چنارجق ، حصارجق ، خان صوما ، دستوریه ، سکود مع قره‌چورون ، شقشاق ، سورتمه ، صپانلی ، طم‌طم ، طمامیه ، قره‌طوران ، قشلاق ، قوزبیکار ، قرق بجق ، قندون ، یکجه کوی ، کیره کوسیه ، کسب ، قره کونلك ، مرسلك ، میادون ، کوك پیکار ، لوباص قریه‌لری . الافنك ، اوچ قز ، اوراجق المعروف قره‌جق ، ایکیز اوباق ، بزون ، بوستانجق ، بلکوز ، چقصونیه ، داملالی ، روفائیل ، طوزلجه ، علوان ، عملی ، قاربورلق ، قسبامازی ، قلادوس ، قره احمدلی ، قره‌طالب ، قیوجق ، قره ابین ، کوسره‌لك ، اوغلاقجی ، بوسانجق ، تکنه‌جك ، جوراق المعروف طورین ، جوراکیه ، روملاك ، سنانیه مع زیتونجق ، شیشکین نام دیکر ملك ، قوقارقیو ، لارزه مع مشاط ، کفر سور ، لوباص مزرعه‌لری .

قرا ومزارع	ناحیه
۶۱	۱ یکون

قرا ومزارع	ناحیه
۱۶۹	٤ جملهٔ یکون

نفوس اداره‌سی قیودا تندن چیقاریلان جسر شغور قضاسنك نفوس جدولی

	اناث	ذکور	یکون
اسلام	١١٦٥٨	١٢٦٩٦	٢٤٣٥٤
روم ارتودقس	٠٠٥١٠	٠٠٥٥٠	٠١٠٦٠
ارمنی	٠٠٤٩٩	٠٠٧٣٥	٠١٢٣٤
پروتستان	٠٠٣٩٣	٠٠٤٩٦	٠٠٨٨٩
ارمنی قتولیك	٠٠٠٩٢	٠٠١٠٥	٠٠١٩٧
لاتین	٠٠٢١١	٠٠٢٥٨	٠٠٤٦٩
یکون	١٣٣٦٣	١٤٨٤٠	٢٨٢٠٣

جبل سمعان قضاسی

(اسامی)	رتبه	تاریخی
قائمقام عبد الغنی توفیق بك	ثالثه	.

مجلس ادارهٔ قضا

رئیس قائمقام بك

اعضای طبیعه
- نائب محمد مسعود افندی
- مال مدیری عبد الله نوری افندی
- تحریرات کاتبی حسن حسنی افندی

اعضای منتخبه
- محمد العلیوی اغا
- حمدو جمعه اغا
- حاجی عبدو اغا
- حاجی حسین اغا

مال قلمی

مال مدیری افندی	رفیق امین افندی
معاونی احمد فؤاد افندی	صندوق امینی محمد نوری افندی

تحصیلات قومیسیونی

رئیس مال مدیری افندی

اعضا تحصیل مأموری افندی	اعضا طابو کاتبی افندی

هیئت تحصیلیه

تحصیل مأموری حسن افندی — لیاقت مدالیه‌سی

تحصیلدار رشید افندی	تحصیلدار مرأت افندی
« حسین افندی	« ذو الفقار افندی

*

محکمهٔ شرعیه

نائب محمد مسعود افندی	باشکاتب محمد زکی افندی

نفوس اداره‌سی

مأمور محمد بها افندی	رؤس بورسه ٣٢٣	کاتب هاشم افندی
طابو کاتبی اوادیس افندی		بوقلمه کاتبی رزق الله افندی

مکتب رشدیهٔ ملکی

عندان قریه‌سی مکتبی
معلم مصطفی افندی
شاکردان عدد ٣٠

(*) امور عدلیه‌سی مرکز ولایتده کورلمکده‌در .

جبل سمعان قضاسنه دائر معلومات

مرکز قضا شمدیلك موقتاً نفس حلبده بندره محله‌سنده بر خانه‌ده اتخاذ اولنمشدر .

قضا داخلنده (١٨٣) جوامع ومساجد شریفه (٢) تکیه (٢٠) مکاتب ابتدائیه وصیبانیه (٤٢٨٣) خانه (٣٢) دکان (١٨) خان (٣) دکرمان (٥٢٨) صمانلق (٢٦٢) باغ (١٠٤) باغچه (٥٢٦٧٥) ترلا (٣٢١) چایر (٢٧٩) مرعی (٩٣) عرصه (٧٨٠٦٧) دونم مزروع وغیر مزروع اراضی واردر .

اهالیٔ قضا عموماً اسلام اولوب عربجه تکلم ایدرلر .

قضا مربوطاتندن اورم الکبری قریه‌سنده { شمعون علیه السلامك } وعندان قریه‌سنه اون بش دقیقه بعدده رأس جبلده { یوسف علیه السلامك } برادرلری { ارمیا علیه السلامك } مقامات مبارکه‌سی اولوب ایام بهار وصیفده حلب ، کلیس ، اداب ، ریحا ، معرة النعماندن بر طاقم خسته‌لر زیارته کلمکله شفایاب اولمقده‌در .

آثار عتیقه‌دن سمعان ، خانطومان ارسلانده نامیرنده خان خرابه‌لری اولوب شهرتلرینه بناءً سیروتماشا ایچون اکثر سیاحین کلمکده وقدیماً بلاد مشهوره‌دن اولوب شمدی بر قریه شکلنده بولنان حاضر ، اثارب نامیریله مشتهر خرابه‌لر دخی بولنمقده‌در .

سمعان خرابه‌سنه قریب دارة عزی قریه‌سی جوارنده غایت مرتفع وهوادار وایکی ساعتده صعود ایدیله بیلهجك زروة جبلده کبار مشایخدن { شیخ برکات } حضرتلرینك مرقد مبارکی اولدیغی کبی کفر داعل قریه‌سنده

حضرت { عمر الفاروق } حضرتلرینك آثار قدسیه‌لرندن عمری جامع شریفی اولوب مرور زمانله مشرف خراب اولمغله سایهٔ معموریتوایهٔ حضرت خلافتپناهیده غایت دلنشین بر صورتده تعمیر واحیا ایدیلهرك شرفسنوح بیوربلان ارادهٔ سنیهٔ جناب پادشاهی موجبنجه « حمیدیه » نام عالیسیله تسمیه اولنمشدر .

قضای مذکورده بغدای ، ارپه ، قوقوروز ، داری ، مرجمك ، بورجاق ، زیتون ، توتون ، قاوون ، قاربوز ومتنوع وکلیتلی صیفی مزروعاتی حصوله کلیر ، ومرکز ولایتك بو کبی حوائج ضروریه‌سی قضاء مذکوردن تدارك اولنور .

داخل قضاده بعض قراده اپیلکدن عادی بز نسج واعمال اولنور . حلبدن جریان ایدن قویق نهری بو قضانك داخلندن کچر .

جبل سمعان قضاسنك حاوی اولدیغی قرانك اسامیسی

آثارب ، اورم الکری ، انصاری ، ایزمو ، اورم الصغری ، بیلارمون ، بابیص ، باتبو ، برنه ، بیانون ، برج القاز ، باصوفان ، برج حیدر ، براد ، بشنطره ، باش کوی ، باشمره ، بابنس ، بسراطون ، بلان ، تل قراح ، تل جبین ، تیاره ، تل شعیر ، تقاد ، توامه ، تدیل ، تل سوسین ، تل نصیبین ، حدادین ، حسامیه ، حاضر ، حریتان ، حوار ، حویز ، حرتتنین ، حندرات ، حیلان ، خان طومان ، دارة عزی ، دویر زیتون ، دیرنته ، وضیحی ، رحاب ، دهیبه ، زیتان ، ذوق الکبیر ، زیتان المصنع ، زربه ، رتیان ، سیفات ، سحاره ، سریابا ، شیخ زیات ، شیخ نجار ، شیخ عقیل ، شیخ سعید ، شامر ، شغیدیله ، شیخ کیف ، صوغانی ، صقلایا ، طامورہ ،

طعانا ، عواجل ، عندان ، عنجاره ، عسان ، عاجل ، فافرنين ، قلنجيه ، قراصه ، قناطر ، قبتان الجبل ، كفر كرمين ، كفر صغير ، كفر داعل ، كفر حلب ، كفرتعال ، كفرحمره ، كيمار ، كباشين ، كفرنبو ، كفر بسين ، كفرجوم ، كفر التون ، معارة الارتيق ، معارة اتارب مسلميه ، مايز ، مقبله ، معبديه ، معارة خان طومان ، معارة المسلميه ، مسقان ، ميز الحصين ، مياسه ، معرست الخان ، نفاوله ، نبل ، نيرب حلب ، وضحى ، وحشيه ، ياقت العدس ، برج الريح ، باعى ، تل تانه ، جبرين ، حيسان ، جبريل ، شيخ احمد ، صفه ، عبطين قريه‌لرى .

قرا

١١٣ يكون

نفوس اداره‌سى قيودا تندن چيقار يلان جبل
سمعان قضاسنك نفوس جدولى

يكون	ذكور	اناث	
٢٥٠٦٠	١٢٢١٠	١٢٨٥٠	اسلام

منبج قضاسی

(اسامی)

قائممقام محمد شافع افندی

مجلس ادارهٔ قضا

رئیس قائممقام افندی

اعضای طبیعیه	اعضای منتخبه
نائب سعید افندی	حاجی اسحق اغا
مال مدیری ثاقب افندی	حاجی سلیمان اغا
تحریرات کاتبی محمد وفا افندی	فیاض اغا
	حامد اغا

مال قلمی

مال مدیری افندی	صندوق امینی محمد هاشم افندی
معاونی محمد سعید افندی	

تحصیلات قومیسیونی

رئیس مال مدیری افندی	تحصیلدار ابراهیم افندی
اعضا تحصیل مأموری اشرف افندی	« عقیل افندی

*

مقاولات محرری محمد نوری افندی

نفوس اداره‌سی

مأمور محمد امین افندی | کاتب زکریا افندی

پوسته مأموری طیفور افندی

« حمیدیه » مکتب رشدیسی

معلم اول محمد رشید افندی | معلم ثانی ذکی افندی

شاگردان عدد ۵۷

ابتدائی مکتبلری

(طاشلی هیوك قریه‌سی مکتبی)
معلم ناؤف افندی
شاگردان عدد ۳۵

(عرب حسن قریه‌سی مکتبی)
معلم عبد العزیز افندی
شاگردان عدد ۱۳

(خفسه قریه‌سی مکتبی)
معلم منحل
شاگردان عدد ۳۷

(*) امور عدلیه‌سی باب قضاسنده کورلمکده‌در .

منبج قضاسنه دائر معلومات

منبج قصبه‌سی حلبك شرق جهتنده ومرکزی اولان منبج قصبه‌سی یوز اون کیلو متر وشرق شمالیسنده ویکرمی ساعت بعدنده‌در .

منبج قصبه‌سنده (۱) حکومت قوناغی (۱) جفتلك همایون اداره‌سی (۱) عتیق قلعه (۱) حمیدیه جامع شریفی (۱) مسجد (۲) زاویه (۱) تکیه (۱) رشدیه مکتبی (۱) ابتدائی مکتبی (۵) محله (۳۱۰) خانه (۱) تربه (٦۰) دکان (۳) خان (۱) فرون (۲) قهوه‌خانه (٦) دکرمان واردر . اهالیٔ قصبه‌نك اکثریسی مهاجرین چراکسه‌در .

منبج قصبه‌سی حلب بابدن اورفه‌یه امتداد ایدن دوز بر طریق اوزرنده وچوله حاکم مهم بر موقعده‌در . قصبه‌نك شمال جهتنده واوچ ساعت مسافه‌دن جریان ایله فراته قاریشان ساجور صویی اوجوار قرا اهالیسنك صیفی محصولاتنك اسقا وارواسی ایچون خیلی نفعی اولدیغی کبی اوزرنده انی پی منجاوز دکرمان دونر . منبج قضاسی ساجور سویندن بدأ ایله طولاً حما سنجاغنه قدر امتداد ایدر . قضانك معمور اولان جهتی قسم شمالیده اولوب جبل خاص جهتلرنده فلاحت محدوددر . قضا دوز وهمواردر شمالیان اهمیت سلسلهٔ جبال بو قدر یالکز حمر جهتنده متسلسل بعض تپه‌لر واردر .

منبج قصبه‌سنك شرق شمالیسی جهتی قصبه جوارنده نبعان ایدن بر سوایله ساجور صولری اسقا واروا ایدر . داخل قضاده عمار جدید دنیلان قراده هر طرفده کسب اشتهار ایدن بغدای ، ارپه محصولاتیله کندیر ومصرداریسی نشو ونما بولور بو صره‌لرده اجرا قلنمقده اولان تشویقات اوزرینه بعض قراده اوزوم باغلریله انجیر وسائره یتشدیرلمکه باشلانمشدر .

منبج اسكى بر شهر اولوب وقتيله هيرا پوليس تسميه اولنوردى { ابو عبيده بن الجراح } رضى الله تعالى عنه حضرتلرى حلب ، انطاكيه يى فتحندن صكره بو شهرى دخى صلحاً فتح بيورلمشلردر .

قصبه‌نك تخريبندن اول بالجمله اماكنى غايت منتظم انشا ايدلمش وفوق العاده مصنوع عمودلر اوزرينه مؤسس اولديغى آثاريله مثبتدر . قصبه‌نك داخل وخارجنده بولنان عددى درت يوزه قريب اولان دولاب قيولرى ايسه بوقصبه‌نك منتظم باغ وباغچه‌لرينى اسقايه خادم ايمش . جوار قصبه‌ده واقع دقيقه‌اق مسافه‌ده قصر البنات تسميه ايدنيلان واليوم آثارى موجود اولان منتظم بر ابنيه زمانلرنده غايت لطيف بر صيفيه اولديغنه دلالت ايدييور .

منبج دولت عباسيه ودولت ايوبيه زمانلرنده زياده‌سيله مشهور ومعمور ايكن (٨٠٤) تاريخنده تيمورلنك طرفندن تخريب اولنه‌رق او وقتدن برى بر خرابه‌زار حالنده قالمش ايكن (١٢٩٥) سنهٔ هجريه‌سنده سايهٔ معمويتواية حضرت پادشاهيده اورايه مهاجرين چراكسه اسكان ومصارفى خزينهٔ خاصهٔ شاهانه‌دن تسويه بيورولمه‌رق نام نامئ جناب ظل الاهيه نسبة مناره‌لى (١) جامع شريف دلارا و (١) مكتب ابتدائى انشاسيله وضع اساس عمران اولنديغندن منبج قصبه حالنه كيروب شريف ، وقتى استعداد ترقيسنى مضاعف ايلمشدر .

منبج شاعر شهير بحترينك وابو فراسك وفصاحتيله ال عباس بينلنده تميز ايدن { عبد الملك بن صالح بن على بن عبد الله بن عباس } ايله ديكر بر چوق مشاهيرك مسقط رأسى بولنمشدر .

فراتدن قصبه‌يه صو كتيرمك اوزره تحت الارض بر قاچ جدول يك اسكى بر زماندن قالمه اولمه‌رق اليوم موجوددر .

بو قضاءده بالس دينيلان مسكنه شهر قديمنك خرابه‌سى وفتح اسلامده

ودولت اتابکیه زمانینده مشهور اولان قلعة النجم ، خناصر بلده‌لرینك خرابه‌لری بولنور .
خناصر خلفای امویه‌دن { عمر بن عبد العزیز } رضی الله تعالی عنهك ایکنجی مقر حکومتی ایدی .
قضای مذکورك حاوی اولدیغی قرادن یوز یمشی جفتلك همایون قریه‌لری اولوب قضانك اموال عمومیه اعتبار یله سنوی وارداتی درت بچق یوك غروشه بالغ اولور .
نفس قصبه‌ده چرکس کاری شیاق وعبا نسج اولنور . وکموشه متعلق صوات ایشلری یاپیلور . قضا عربانینده جنس قسراقلر بولنور .

منبج قصبه‌سنك حاوی اولدیغی محله‌لرك اسامیسی

اورته ، تپه ، تکیه ، جامع کبیر ، عینتاب محله‌لری .

محله

٥ یکون

منبج قضاسنك حاوی اولدیغی ناحیه وقرانك اسامیسی

ابو طویل ، ابو حنایا ، ام جرف ، نام‌دیگر منادر ، ام تبنه ، ابوجرین ورسم الحیاة ، ام العمد ، ام الغارات ، ابو جدحه کبیر ، ابوتینه‌درنزد ابو جدحه ، ام عدسه سلیمانیه ، ابو مقبره مع سنجاریه ، ام الهوته ، ام العمد حاجی طاغنده ، البویدر ، ام اطمخ نام دیگر غداب الهوا ، ام الغراف ، ام مغازه نام دیگر

عین الغزال ، ام عدسه ، ابو جدحه صلحه ، ام العامود ، ام الوادی ، ام اغبار ، ام الجوره نام دیکر دیرا لهوا ، ام تینه‌درنزد ابو جدحه ، ابو جوره ، الحمره ورسم الاشرم ، انکبان ، ابو جدحه صغیر ، تل حسان ، تل حواصید نام دیکر حانوته ، ام عدسه ، تل ابو جدحه ، ابو مقبره ، تل غا کول ، کمکوم ، مرداح ، تل معز ، تل الشور نام دیکر ابو دریخه ، تل کشیش ، تباره کفش ، تل صبحه ، تل کیسوم ، جناة ابو جدحه ، جب العسکر ، جب العایا ، جناه الصالح الطیب ، جیره ، جب ماضی ، جب ابیض ، جفزت الشلاش ، جورة الادریس ، جب مهدوم ، جناة السلامه ، جفر منصور کبیر ، جفیره ، حلبیه ، حرمله ، حمیدیه ، خرایج الدهام ، خلوه ، خناصر ، زیاره ، رسم الحرمل ، وریده ، ذات محمد ، رسم الاحمر ، رسم الجحش ، رسم الکبیر ، رسم الخباز ، رسم الخنادق ، رسم الحمام ، رسم الدوالی ، رسم الفالح ، رسم الجیس ، رسم الخمیس الشرقی ، رسم الخمیس الغربی ، رمله ، رسم المالحه ، شریمه ، شخصه ، عونیه ، عکلت البویدر ، عیساحه ، عکلت الجهمان ، عشیق ، عطاویه ، عطشانه ، عویجت الجناه ، غدیق قصر سلوم ، قصر هدله ، قلعت الشیخ ، مستریحه ، متناها ، مجموعه ، مکتبه ، ترق العلی ، نادره وام عدسه ، وادی الدبسی قریه‌لری . بیاعیه قریه‌سیله مزارعی .

قرا	
۱۰۰	یکون

(مسعودیه ناحیه‌سی)

اغ بوجاق ، حرین بیکار باشی ، عرنه ، نفس حرین ، مترس ، کاور خرابه‌سی ، قره‌قوزاق ، جعده ، الشعه‌تیك ، قبه ، مخمار مغاره ، کولپاره اطه‌سی ، قسیق ، عین فس ، خشمش قریه‌لری .

قرا	ناحیه	
۳۶	۱	یکون

(املاك همايونك منبج شعبه‌سنه تابع قرا اسامیدی)

نفس منبج قصبه‌سی ، قصر البنات ، قناة الشيخ طباش ، قناة النزه ، اق چقور ، ام قبه ، اوكوز قيو ، محترق كبير ، محترق صغير ، طوقلی ، خليل ، ام عدسه قرب منبج ، كارجه كبير ، كارجه صغير ، جب الكلب ، جب ناهد ، جب حسين ، جب الطويل ، رسم الاخضر ، قوخان قره‌صوخی ، طوموز ، مغاره ، رسم المشرفه ، جب الكلب صغير ، خربت عيوش ، ام اعضام ، حی كبير ، حی صغير ، خرفان مع خربت الكديش ، جب القادر ، كرسانه راطونيه ، ام اجلال ، حجر الابيض ، حما كبير ، حما صغير ، جرن صغير ، جرن كبير ، قلعت التنجم ، خشعنه ، مغيران ، جب الابيض ، باردقلی ، بير خللو ، كچ چی ، قير ايمو ، چونه ، حمام كبير ، حمام صغير ، طوال ، خربت الحصان ، اوشار بوجاق ، قيراطه ، چاط ، ملا اسعد ، صافی ، تل‌رفيع ، هدهد ، تل‌ياسطی ، عين‌الخيل ، شويحت ، الخزناوی ، تل اخضر ، بوينه كچ ، طوخار سلامه ، طوخار تمو ، خلوانجی ، دادات ، محسنلی ، عرب حسن كبير ، عرب حسن صغير ، عنمنت ، وطات الطاشلی ، قره دوبيب ، الاباش ، زنفل ، خربت الفخ ، ام عدسه قرب دليفار ، جب العروس ، دليفار ، شيخ يحيي ، بويره ، مامك ، دكص نام ديكر اجلود ، ياشيل ، قنطره ، مرزه شهبد ، جاموس ويران ، دندل اوغلی ، بكويران ، كربجلی ، چتال ويران ، بوزليجه ، قورت ويران ، صاب ويران ، بيوك چقال ، اوجاق معصره ، چبقال صغير ، يلانلی ، كادك اوغلی ، وريره ، طاشلی هيوك ، ميرخان ، اق طاش ، بيلس ، هوا هيوك ، شيخ ناصر ، حاجی كوسه ، حليسه ، تل‌بله ، شدار ، شويحت شدار ، قليمه وتبه‌جك ، سنكلی ، بش حرك ، قانلی قيو ، عرب ويران ، كورهيوك ، اولاشلی ، بوغاز ، قصت وحب البرازی ، عجمی ، زورزور ، قبری الخضری ، كريدی نام ديكرله ام عدسه صغير ، تل تورين ، البوهيج ، الهونه ، عريمه ، چوراقلی ، عوسجلی

كبير ، عوسجلى صغير ، انبارجق ، اق‌ويران ، خربت الشباب ، كوچك كوى ، ياللجه ، ام اصفا ، مدنه كبير ، طحنه كبير ، يالكز طام ، مدنه صغير ، خريجه ، خشعنه ام عدسه ، ام عدسه قرب فرص ، خربت السفيل ، ام روثه مع قرق مغاره ، قورى دره ، ام ميال ، فاطمه ، ام عدسه كبير ، شناعه ، طوشك ، ام اتكيف ، شعله ، كاوكلى ، طحنه صغير ، كلفكى مع حويجه كبير ، رأس الاروز ، بلى مغار ، خربت الماضى قريه‌لرى .

قرا

١٥٨ يكون

(املاك همايونك ابو قلقل شعبه‌سنه تابع قرا اسامیسى)

سجيف الدهبيه ، ابو قلقل مع حنفيه ، اكردالى ، فرى كبير ، خربت بشار ، فرى صغير ، خندالیه كبير ، خندالیه صغير ، حاول ، تل عريش مع قره‌سكى ، اوچ قنا تحتانى ، اوچ قنا شرقى ، مركز صغير ، اوچ قناقبلى ، محشيت طواحينه ، يوسف پاشا قشله‌سى ، خربت تويلنى ، محشيت شيخ عبيد ، نعيميه ، خربت العشره ، خربت الرؤس ، عزه كبير ، عزه صغير ، ام جروه ، جب الكيال ، جب نشامه ، جب حسن اغا كبير ، جب حسن اغا صغير ، قرعه كبير ، خربت السوده ، جب حمزه ، خربت الخاروف ، طار نام ديكر كوبرشلى ، مقطع الحجر ، قرق اغل ، متريحه كبير ، بيره ، مروح ، ابو كهف ، تايها ، مقتله ، مقبله قريب بيره ، ابو منديل ، ام اطماخ ، ام خرزه جب الخفى ، جب الخفى ، لابده قريب ميرويران ، جب مخزون ، ميرويران ، جبلة الحمزه ، جب نعسان ، سكريه كبير ، زعروره ، جب سلطان ، نباته ، قصر الربيج ، سكريه صغير ، تفريعه صغير ، تفريعه كبير ، بير قدار ، فيخه كبير ، عميه ، فيخه صغير ، خربت كيار ، كياريه ، ابو جبار ، مغاره ، مشرفت ابو جبار ، تادفيه ، عويشيه ، رسم الحمير ، رسم الرحان ، خربت عجوز ، عباويه ، تل بحان ، رسم الكما ، رسم الكبير ، رسم الحرمل ، تبارة الماضى ، رسم الخباوز ،

رسم الشیخ ، القبطه ، مزبوره نام دیکر وادی الشحم ، ام خرزه ، قصر البرج ، بزاعیه ، معرض کبیر ، معرض صغیر ، الدخیره ، عطاویه ، شرفت عبد الکریم ، قبب کبیر مع رفاسه ، قبب صغیر ، خفسه صغیر ، خفسه کبیر ، عین الشاطر ، سحنه ، ام رسوم ، تل کیاریه ، رسم تبود ، رسم الحرمه کبیر ، رسم الحرمه صغیر ، مشرفه قرب خفسه ، رسم الاحمر ، خربت بیمان ، صویحیت اسحاق ، رسم الکروم ، سمومه ، مسکنه مع زین ، ملاح ، عطشانه ، وضحه مع جدیده لابده ، ورده ، قواص ، بابیری ، جیوبه کبیر ، جیوبه صغیر ، عاروده ، حسره مع کسره ، رسم العبد ، جب حمد الشلال ، تل حوادان ، جبیعه نام دیکر مامشی ، غلیا کبیر ، جب الحمام مسطاحه ، جب خمیس ، خربت برغوثه ، عین الجاموس ، رسم مسطاحه ، منغلطه حدیدی ، سجره ، شاش ، خربت الخالد ، حویجت الدره ، الاحمر لابده ، رده کبیر وصغیر ، تل فلوه مع خربت الشهاب ، حویجت الحاجو مع حویجت الحسن ، مقبله قرب حسن اغا ، رمانه ، جب الحمام جتال ، جب شیخ عبید ، جب علی السلاجه ، وادی ملقاف ، حلیسیه ، رأس العین ، اربعه صقیر ، جدیده ، ام اعظام ، شیخ ابیض ، بیلان ، اربعه کبیر ، خان الحمر ، شحیب ، خفیت الشعب ، مدوره ، شیخه ، الاحمر جیس ، ام خرزه بتانه ، غلیب صغیر ، حجر الابیض ، ترکیه ، زعرایه ، مناطر الصفر ، طاشلی ، خربت الزمال ، المشیرفه ، تل توتون ، حمزه نام دیکر رسم البوخیر ، خربت الصبب ، جب هندی ، عین ابومانع ، رجم الاقرع ، تل اسود ، خربت محمد هلال نام دیکر عطشانه قریه‌لری .

قرا		
۱۷۶	۱	یکون

قرا	ناحیه	
٤٥٠	۱	جمله یکون

نفوس اداره‌سى قيودا تندن چيقار يلان منبج قضاسنك نفوس جدولى

يكون	ذكور	اناث	
٠٢٤٨٦	٠١٠٢٠	٠١٤٦٦	اسلام
٠٠٠٠٤	٠٠٠٠٢	٠٠٠٠٢	ارمنى
٠٠٠٠٦	٠٠٠٠٣	٠٠٠٠٣	ارمنى قتوليك
٠٠٠٣١	٠٠٠٠٦	٠٠٠٠٧	پروتستان
٠٠٠٠١	٠٠٠٠١	٠٠٠٠٠	ارمنى قديم
٠٠٠٠١	٠٠٠٠١	٠٠٠٠٠	يهودى
٠٢٥١١	١٠٠٣٣	٠١٤٧٨	يكون

قضايه تابع اولوب هنوز تحرير اولنميان عشاير سيار ه

(اسامى)		(تخمينآ خانه‌لرى)	(تخمينآ نفوسلرى)
ابرز	عشيرتى	٤٠٠	١٦٣٠ يكون ١٧٠٠٠
كيار	»	٣٥٠	
ابو خميس	»	٢٥٠	
لهيب	»	٢٠٠	
غاطسه	»	٢٠٠	
تويمات	»	١٥٠	
ابو غيث	»	٠٨٠	

رقه قضاسی

(اسامی)	رتبه	تاریخی	نشان
قائمقام محمد لطفی بك	ممتاز	٠	؟

مجلس ادارهٔ قضا

رئیس قائمقام بك

اعضای طبیعیه
- نائب احمد فیضی افندی
- مفتی عبد الرحمن افندی
- مال مدیری محمد عاکف افندی
- تحریرات کاتبی صدیق بك

اعضای منتخبه
- عبد الهادی افندی
- علاص اغا
- حداد افندی
- حسین الدرویش اغا ؟

مال قلمی

مال مدیری افندی	صندوق امینی عبد الله افندی
معاونی احمد حمدی افندی	ملازم شیخ فیضی افندی

امور عدلیه‌سی مرکز ولایتده کورلمکده‌در .

معارف قومیسیونی

رئیس قائممقام بك

اعضا — مال مدیری افندی | اعضا نفوس مأموری افندی
مکتب رشدی معلم اولی افندی

نفوس اداره‌سی

مأمور علی افندی | کاتب احمد افندی

طاپو کاتبی طاهر افندی

تلغراف وپوسته مدیری عثمان نوری افندی

زراعت بانقه‌سی مجلسی

رئیس عبد الله افندی

اعضا — محاسبه کاتبی ولی الدین افندی | اعضا — علی الجرف اغا
حصهٔ اعانه کاتبی مهاوش افندی | عوید العلی اغا
علی الجدوع اغا

بلدیه دائره‌سی

رئیس عبد الله افندی

اعضا — علی الجرف اغا | اعضا — خلف الابراهیم اغا
عوید العلی اغا | علی الجدوع اغا

﴿ دیون عمومیه اداره‌سی ﴾

مأمور محمد کامل افندی

﴿ رژی اداره‌سی ﴾

محافظه مأموری عبد الله افندی

﴿ مکتب رشدیٔ ملکی ﴾

معلم اول عبد القادر افندی	معلم	محل
		بواب یوسف اغا
		شاگردان عدد ۲۰

﴿ رقه قضاسی اشراف ومتحیزانندن نشانی حائز اولوب ﴾
﴿ بالاده مأمورین وسائره اره‌سنده اسمی ذکر ﴾
﴿ اولنمیان ذواتك اسامیسی ﴾

(اسامی)	نشان	
	تاریخی	
عشایر مشایخندن هوند الشلاش اغا	٤	۲۲ ذا ۳۲۵

رقه قضاسنه دائر معلومات

رقه قصبه‌سى حلبك شرق جهتنده ومركزى اولان رقه قصبه‌سى ايكيوز يكرمى كيلو مترو شرقنده وقرق ساعت بعدنده اولوب فرات نهرينك ساحل شرقيسنده‌در .

رقه قصبه‌سنده (١) حكومت قوناغى خزينهٔ خاصهٔ حضرت پادشاهيدن مصارف احسان بيوريلەرق انشا ايديلان (١) جامع شريف (١) مسجد (١) مكتب رشدى (٢٢٨) خانه (١٤٥) دكان (٢) فرون (٣) دكرمان (٤) قهوه‌خانه (٣) ميوه باغچه‌سى (١٣٥) سبزه باغچه‌سى وداخل قضاده (٥٦) تربه (٢٧) مزرعه وقراى مذكوره اهاليسنك كافه‌سى خيمه نشين بولنمقله چادرلرى خانه اعتباريله (٢١٦٤) خانه وتخميناً (٢١٢٩٥) دونم اراضئ مزروعه و (٢٩٤٠٠٠) اراضئ خاليه واردر .

رقه يك اسكى اولوب (نيكفوريون) اسميله بيوك اسكندر طرفندن تأسيس ايدلمش واعصار سابقه‌ده يك مشهور اولوب البيضاء والرقه ديرلر ايدى . اون يدنجى سنهٔ هجريه‌ده { سعد بن وقاص } رضى الله تعالى عنه حضرتلرى طرفندن كوندريلان جزيره فاتحى { عياض بن غنم } رضى الله تعالى عنه حضرتلرى طرفندن صلحاً فتح اولنمشدر .

صاحب تفسير قاضئ بيضاوى ومشاهير علمادن { جلال بن الرقى } رقه‌ليدر . قصبه‌نك شرق جهتنده اوچ بچق ساعتلك مسافه‌ده واقع مناخر نام تپه‌نك باشنده { حضرت امام على } رضى الله تعالى عنه حضرتلرينك برادرلرى { جعفر الطيار } رضى الله تعالى عنه حضرتلرينك تربه‌سى وروايت آخره كوره مقام شريفى واردر . وخير التابعيندن { اويس القرنى } رضى عنه البارى

حضرتلرینك مقام مباركی وروایت آخره نظراً تربه‌سی وصحابهٔ كرامدن { عمار بن یاسر وابی بن كعب } رضی الله تعالی عنهما حضرتلرینك وشرق شمالیسنده ینه برجاریك ساعت مسافه‌ده صحابهٔ كرامدن { یحی الغریب واویسه بن معبد الاسدی } حضرتلرینك مراقد مباركه‌لری وحلب یولی اوزرنده مركز قضایه طقوز ساعت مسافه‌ده شامیه جهتنده ینه صحابهٔ كرامدن راویٔ حدیث نبوی { ابو هریره } رضی الله تعالی عنه حضرتلرینك تربهٔ شریفه‌لری موجودر .

رقه‌نك قارشوسنده وشامیه جهتنده قصبه‌یه ایكی بچق ساعت مسافه‌ده‌كی طاغ اتكنده مشهور (صفین) وقعه‌سنك وقوعبولدیغی محل اولوب اورادهٔ بك چوق صحابهٔ كرام مدفوندر .

رقه الجزیره‌نك بر قسم مهمی اولان دیار مضرك مركز اولیدر . مقدما رقه‌نك قارشوسنده وفراتك غرب طرفنده رقه نامیله بر نزهتگاه اولوب اورادهٔ { هشام بن عبد الملك } ساحلسرایی وار ایدی هنوز خرابه‌سی باقیدر . (هارون الرشید } ادارهٔ ملكیه ومحافظهٔ ثغور اسلامیه نقطهٔ نظرنجه رقه‌یی بك الویرشلی بر مركز اداره كوردیكندن اورادهٔ مكمل بر اقامتگاه تأسیس وانشا وبرده رصدخانه بنا ائتلش ایدی . خلیفه مأمون زمانندهٔ { بن شاكر } نامنده بر جغرافیا وقوزموغرافیا عالمی درجهٔ طول وعرضی رقه‌ده اولچمشدر . شمدی بر ساعت محیطنده اولان وبعض یرلری بیقلان سورایله ایچنده‌كی خرابه‌زاردن و { حضرت عمر } رضی الله تعالی عنه حضرتلری وقتنده یابیلان و { نور الدین شهید } طرفندن تعمیر اولنان جامع شریفك منارسیله محرابندن و { هارون الرشید } ك سراینه متعلق بعض آثاردن بشقه آثار عتیقه‌دن برشی یوقدر . مركزی اورفه اولق اوزره اوائلده رقه نامی تحتنده بر ایالت وار ایدیسه‌ده اثنای تشكیل ولایاتده لغو اولمشدر . شمدیكی رقه قصبه‌سی سوروك خارجنده‌در .

﴿ جد امجد حضرت پادشاهى سليمان شاه ﴾ حضرتلرى رقيه نابع قلعهٔ جعبرده دفين خاك مغفرتدرلر .

شاه مشار اليه حضرتلرينك تربه‌لرى مصارفى خزينهٔ خاصهٔ حضرت پادشاهيدن اعطا بيوريله‌رق بر صورت مكمله ده تعمير وتزيين بيورلمشدر . قضا داخلنده بر چوق عشاير سيارە وارايسه‌ده هنوز داخل تحرير اولمامشدر . داخل قضاده بعض عشاير عربان نزدنده اعلا جنس آت وقسراق وفرات نهرى كنارنده‌كى بعض قراده مانده دخى بولنور . قضانك اراضيسى پك منبت وخصوصيله حران قضاسندن نبعان ايده‌رك قصبه‌نك شرق جهتنده ايكى ساعت مسافه‌لك بر محلدن مرورله فرات نهرينه دوكولمكده اولان نهر بليخ اوزرنده‌كى اراضى هر نوع محصولانك حصوله كتورلمسنه قابليتلى ايسه‌ده اهالئ قضانك عدم الفت ورغبتلرى حسبيله محصولاتى حنطه ، شعير ، آق دارى ، مصرداريسى وسيسامدن عبارت اولوب بعضاً قاون ، قارپوز ، خيار بولنورسه‌ده جزئياتدندر . بشقه درلو سبزه ومحصولات متنوعه يتشديره‌مزلر .

رقه قصبه‌سنك حاوی اولدیغی محله‌لرك اسامیسی

« حمیدیه » ، اکراد محله‌لری .

رقه قضاسنك حاوی اولدیغی قرانك اسامیسی

(الولده جزیره جهتی)

جعبر ، حوایج صغیر ، صغره ، واسطه ، حوایج کبیر ، مربیط ، حویش ، طاوی ، رمیله ، شمس الدین ، سویدیه ، لباده ، جدید ، الکزیه ، بدرانه ، رماله ، حلاوه ، کدیران قریه‌لری ، شهر ، شیخه ، جویجت حلاوه مزرعه‌سی ،

قرا ومزارع

٢١ یکون

(الولده شامیه جهتی)

دبسی فرج ، دبسی عفتان ، غزاله ، کرین ابوهریره ، الوغفه ، عائد ، صغره ، هنیده ، کسره ، رطله ، حمام قریه‌لری ، نحاله ، معیزیله مزرعه‌لری .

قرا ومزارع

١٣ یکون

(عفادله جهتی)

حلیسات معامره ، حلیسات جدادسه عبید العیس ، حلیسات جدادسه

حسن الحمدی ، رقه سمره ، حمره مدلج الناصر ، حمره مدلج عتام ، حمره بلاسم ضیاحی ، حمره جماسه عفیات ، حمره جماسه مهیرات ، حمره مرابیع سید الشیخ ، حمره مرابیع عبد الستار ، بلاسم کوسه اسماعیل ، فاطسه عیسی الراشد ، فاطسه موسی الراشد ، فاطسه هلال الکدرو ، فاطسه علیات ، جدیده خابور ، جدیده کحیط ، خس صـائل ، خس حمره وبج عواد ، خس عجبل ، سبعه قریه‌لری . رده ، غدیج ، سوافی مزرعه‌لری .

قرا ومزارع

۲۵ یکون

(بلیخ جهتی)

غانم الضاهر ، عین عیسی ، تل سمن ، حلو ، ذیاب شلاش ، ذیاب کریم ، سلحبیه قریه‌لری . نکیب ، رمان ، زعیج ، جرده ، چفـار ، حزیمـه ، شنینه ، رحیات ، حمیات . خربت الخرسه ، لکاس ، ابو شارب ، یماص ، درعیه ، مرج ، بواکیه ، مراعنه مزرعه‌لری .

قرا ومزارع

۲٤ یکون

قرا ومزارع

۸۳ جملهٔ یکون

نفوس اداره‌سی قیودا تندن چیقار یلان رقه قضاسنك نفوس جدولی

یکون	ذکور	اناث	
٠٠٧٩٥	٠٠٤٧٥	٠٠٣٢٠	نفس رقه محلاتی
١٢١٢٧	٠٧١٢٤	٠٥٠٠٣	قضایه ملحق قراومزارعك نفوس موجوده‌سی
١٢٩٢٢	٠٧٥٩٩	٠٥٣٢٣	یکون

اورفه سنجاغی

متصرف الیاس سامی بك

رتبه		نشان	
اولی ثانیسی	تاریخی	پایه‌سی	تاریخی
غره ش ۳۱٤		۳	۳۱۱

ارکان لوا

(اسامی)	رتبه	تاریخی	پایه‌سی	تاریخی	نشان پایه‌سی	تاریخی
نائب محمد فوزی افندی	۰	۰	۰	۰	۰	۰
محاسبه‌جی محمد فهمی افندی	ثانیه	۱۰ ر ۳۲۵	۰	۰	۰	۰
تحریرات مدیری عبدالباقی افندی	۰	۰	٤	۰	۰	۰
مفتی شیخ مسلم افندی	ازمیریه مجردی	۱ ر ۳۲۵	۰	۰	٤	۳۱۱

مجلس ادارهٔ لوا

رئیس متصرف بك

اعضای طبیعیه	نائب افندی	اعضای منتخبه	حاجی بدیع افندی — اولی ثانیسی ۲۰ ن ۳۲۱
	محاسبه‌جی افندی		حاجی حسن اغا
	تحریرات مدیری افندی		اروش افندی — ثالثه
	مفتی افندی		قره‌بت افندی — ثالثه ۱٦ ل ۳۲۵

تحریرات قلمی

مجلس اداره کاتبی محمد سعید افندی	اوراق مأموری عثمان رفیق افندی

مسود اول ولی الدین افندی	ملازم وهبی افندی
« ثانی خلیل نزهت افندی	« یوسف افندی
مبیض اول احمد وفیق افندی	« لامع افندی
« ثانی توفیق افندی	« احمد حمدی افندی
« ثالث حسن فهمی افندی	« نجیب افندی
ملازم محمد افندی	« ناجی افندی
« سلیم افندی	

محاسبه قلمی

باش کاتب علی افندی	باش کاتب رفیق شیخ مسلم افندی
مصالح جاریه کاتبی محمد فخرالدین افندی	مبیض شریف افندی
مرکز کاتبی غالب افندی	« حاجی مسلم افندی
مرکز کاتبی رفیق نوری افندی	مقید احمد افندی

صندوق امینی ابراهیم افندی

مع تحریر ویرکو ادارهسی

مأمور امین افندی	ایکنجی کاتبی مصطفی افندی
باش کاتب حاجی طه افندی	دفترجی حاجی شریف افندی

﴿ هیئت تخمینیه ﴾

حاجی محمد اغا	علی افندی
حاجی افندی	وانس افندی

﴿ هیئت تحصیلیه ﴾

تحصیل مأموری علی صائب افندی	سر تحصیلدار باقر افندی

تحصیلات کاتبی باقر افندی

برنجی دائره پیاده تحصیلداری عثمان افندی	سکزنجی دائره سواری تحصیلداری رفعت افندی
ایکنجی دائره پیاده تحصیلداری محمد صالح افندی	طقوزنجی دائره سواری تحصیلداری حسن افندی
اوچنجی دائره پیاده تحصیلداری علی افندی	اونجی دائره سواری تحصیلداری عمر افندی
دردنجی دائره پیاده تحصیلداری ارمناك افندی	اون برنجی دائره سواری تحصیلداری حاجی باقر افندی
بشنجی دائره پیاده تحصیلداری حق ویردی افندی	اون ایکنجی دائره سواری تحصیلداری نوری بك
التنجی دائره پیاده تحصیلداری محمد عارف افندی	اون اوچنجی دائره سواری تحصیلداری محی الدین افندی
یدنجی دائره سواری تحصیلداری ابراهیم افندی	اون دردنجی دائره سواری تحصیلداری حاجی جمال افندی

نفوس اداره‌سی

مأمور خلیل رفعت افندی ثالثه ۲۴ را ۳۲۵	کاتب خلیل صائم افندی

دفتر خاقانی اداره‌سی

مأمور سلیمان صافی افندی ثالثه

باش کاتب حاجی بکر کامی افندی	طابو کاتبی حسن افندی
« معاونی اسماعیل حقی بك	« رفیق امین افندی

اوقاف اداره‌سی

مدیر مصطفی توفیق افندی	کاتب مسلم افندی

اوقاف قومیسیونی

رئیس مفتی افندی	سید احمد افندی	ع ۱۹ ذ ۳۱۷
اعضا اوقاف مدیری افندی	حیدر اغا	؟ ۲ را ۳۱۱
عنایت زاده حاجی عمر افندی	سراج زاده حاجی عبد الرحمن افندی	

اورمان اداره‌سی

مأمور خلیل افندی

لوا بدایت محکمه‌سی

حقوق دائره‌سی

رئیس نائب افندی
اعضا عمر ادیب افندی ثالثه
یازی اغوب افندی
ملازمی ابراهیم افندی

جزا دائره‌سی

رئیس محمد زیور افندی
اعضا مصطفی صفوت افندی ازمیریه عجردی ۹ ب ۳۲۵
یازی زکریا افندی
ملازمی محمود افندی
مدعی عمومی معاونی وصاف افندی

بدایت قلمی

باش کاتب احمد افندی

حقوق ضبط کاتبی خلیل افندی
» » احمد افندی
جزا ضبط کاتبی حسین حسنی افندی
» » خلیل رأفت افندی

بدایت محکمه‌سی رفاقتنده‌کی مأمورین

اجرا مأموری عبد القادر افندی
مقاولات محرری حاجی مسلم افندی
مستنطق علی شفیق افندی

محکمهٔ شرعیه

نائب محمد فوزی افندی

یاشکاتب محمد باقر افندی — ادرنه مدرسی ۲۲ ن ۳۲۵
ضبط کاتبی مسلم افندی
مقید احمد افندی
ایتام مدیری حسین حسنی افندی
محضر حاجی احمد افندی
« مصطفی اغا

بدایت محکمه‌سی تجارت قسمی

رئیس نائب افندی

اعضا عمر ادیب افندی
اغوب افندی
شفیق افندی
بطر یس افندی

نافعه قومیسیونی

رئیس متصرف بك

اعضا زراعت بانق مأموری افندی
مجلس اداره اعضاسندن حاجی بدیع افندی
تجارت وزراعت اعضاسندن حاجی باقر اغا
نفوس مأموری افندی
بلدیه اعضاسندن بکر افندی
نافعه مهندسی غالب افندی رابعه
نافعه قومیسیونی کاتبی ابراهیم خاکی افندی

زراعت بانقه شعبه‌سی

مأمور مصطفی ندیم افندی

معاونی علی رضا افندی — کاتب افندی

زراعت بانق شعبه مجلسى

رئيس حاجى باقر اغا

اعضا: مأمور ندبم افندى
حاجى عثمان بك
احمد افندى
اوهانس اغا

تجارت وزراعت اوطه‌سى

رئيس اول حاجى عثمان بك — اصطبل عامره ١٨ ش ٣٠٤

رئيس ثانى حاجو باقر اغا

اعضا: حاجى عبد الرحمن افندى
احمد افندى
عبد الرحمن افندى
خاجر اغا
عبد النور افندى
مغرديج افندى
كاتب احمد افندى

معارف قوميسيونى

رئيس اول متصرف بك

رئيس ثانى نائب افندى

اعضا: مفتى افندى
احسان بك
مخلص افندى
شيخ صفوت افندى
حاجى عثمان بك
حاجى كامل زاده حاجى كامل افندى — ثالثه ١٣ ج ٣١٤
امرزيان قرعبت افندى
كاتب ولى الدين افندى

مکتب اعدادیٔ ملکی

مدیر احسان بك

کتابت ، زراعت ، تاریخ ، فرانسزجه معلمی احسان بك	علوم دینیه معلمی حاجی شیخ امین افندی
فارسی واخلاق معلمی شیخ صفوت افندی	عربی معلمی حاجی محی الدین افندی
رسم معلمی حسن افندی	حساب ، هندسه معلمی عونی بك
حسن خط معلمی احمد وفیق افندی	جغرافیا معلمی حسن افندی
	مبصر حافظ افندی

شاکردان عدد ٦٥ خدمه عدد ۲

ابتدائی مکتبلری

(عرفانیه مکتبی)

معلم اول مسلم عطوف افندی

معلم ثانی عبد الرحمن افندی	حسن خط معلمی باقر افندی

شاکردان عدد ٥۱

(فیضیه مکتبی)

معلم اول حافظ عثمان افندی

معلم ثانی خلیل افندی	حسن خط معلمی باقر افندی

شاکردان عدد ٤٨

اناث مکتبی

معلمه خدیجه خانم | مبصره نعیمه خانم
نقش معلمه‌سی خانم | خدمه ذوالفقار اغا
طالبات عدد ٤٨

اورفه‌ده موجود بولنان کتبخانه‌لرك اسامیسی وموجود کتابلرك عددی

(جلد عدد)		
۷۰۰	رضوانیه‌ده‌کی	کتبخانه
٥٤٠	اخلاصیه‌ده‌کی	»
۳۹۰	رحیمیه‌ده‌کی	»
۳۳۰	قطب الدین‌ده‌کی	»
۳۱۰	سلیمانیه‌ده‌کی	»
۳۰۰	ابراهیمیه‌ده‌کی	»
۱۹۰	ثاقبیه‌ده‌کی	»
۱٥۰	خلیل الرحمن‌ده‌کی	»
۰٦۰	حیدریه‌ده‌کی	»
۰٤۰	شعبانیه‌ده‌کی	»
۳۰۱۰	یکون	

صنایع مکتبی

مدیر ابراهیم خلیل افندی

درس معلمی علی یاور افندی
مرانغوز معلمی افندی
تیمورجی معلمی اکوب اغا
قوندره‌جی معلمی اکوب اغا

صنایع مکتبی قومیسیونی

رئیس اول متصرف بك

رئیس ثانی مفتی افندی
اعضا: بانق زراعت مأموری افندی
حاجی اسعد افندی زاده حاجی اسعد افندی ثالثه
مخلص افندی ثانیه ۲۱ را ۳۱۹
اعضا: سراج زاده عثمان وهبی افندی
امرزیان قره‌بت افندی
مکتب صنایع مدیری افندی
کاتب یوسف افندی

تلغراف وپوسته اداره‌سی

مدیر عزت افندی ثالثه

مخابره مأموری عبد المجید افندی
« « سعید افندی
موزع ملا افندی
پوسته کاتبی صبری افندی
شاکرد شیخ موسی افندی
موزع امین افندی

بلدیه دائره‌سی

رئیس نشأت بك ثالثه

خلیل اغا ثالثه	اعضا طاویت اغا
باقر حلمی افندی	کاتب یوسف افندی
احمد افندی	صندوق امینی مصطفی بك
حاجی مسلم اغا	مهندس خرستیدی افندی
وانس اغا	دقتور عباس حلمی افندی
بکر افندی	آشی مأموری احسان افندی
محمود افندی	قابله عایشه خانم
حاجی احمد افندی	مفتش حافظ ابراهیم افندی
صلاحیان اکوب اغا	« معاونی بکر اغا

« حمیدیه » خسته‌خانه‌سی

مدیر حاجی حافظ رشید افندی | کاتب وصندوق امینی غالب افندی

هیئت صحیه

مفتش احسان بك

دقتور مارقو افندی | اجزاجی قره‌کین افندی

اجزاجی معاونی مکردیج افندی

مأمورین سائره

وکیل خرج وسر خدمه	خدمه ذکور	خدمه اناث	آشجی
عدد ۱	عدد ۳	عدد ۲	عدد ۱

اوتوز سکزنجی لوا قوماندانی

میرلوا حامد پاشا	میرالای خلوصی بك

یمش بشنجی اورفه ردیف الایی

ردیف برنجی اورفه طابوری	ایکنجی علاوه طابوری قوماندانی
بیکباشیمی عبد للطیف افندی	قول اغاسی سعید افندی

اورفه‌ده ارامساز نظامیه سواری یکرمی بشنجی الایی امرا وضابطانی

میرالای حسنی بك	قول اغاسی سلیمان بك
قائممقام منحل	الای کاتبی ابراهیم افندی
بیکباشی احمد افندی	الای کاتب ثانی احسان افندی
بیطار بکباشیمی احمد افندی	اثواب امینی منحل
الای امینی سعید افندی	امام ثانی سلیمان افندی

دردنجى اردوى همايونه منسوب اولوب اورفه‌ده ارامساز اللى برنجى « حميديه » خفيف سوارى الايى امرا وضابطانى

ميرلوا محمد على پاشا	م ٤ التون لياقت

الاى قوماندانى قائممقام شكرى بك ع ٣ م ٤ كموش لياقت قائممقام محميد بك كموش لياقت	بيكباشى اول على اغا كموش لياقت « ثانى ابراهيم اغا كموش لياقت الاى كاتبى اسماعيل افندى كموش لياقت

« حميديه » خفيف سوارى اللى ايكنجى الايى

الاى قوماندانى قائممقام احمد رفعت بك ع ٤ م ٤ كموش لياقت رئيس عشائر قائممقام حسين بك كموش لياقت	بيكباشى اول حلمى اغا كموش لياقت الاى كاتبى عبد الرحمن افندى كموش لياقت

« حميديه » خفيف سوارى اللى اوچنجى الايى

الاى قوماندانى قائممقام مصطفى اسعد بك كموش لياقت قائممقام حمى بك كموش لياقت	بيكباشى اول امام اغا كموش لياقت الاى كاتبى يوسف افندى م ٥ كموش لياقت

« حمیدیه » خفیف سواری اللی دردنجی الایی

الای قوماندانی میرالای تحسین بك م ٤ التون لیاقت	بیکباشی بوزان اغا کموش لیاقت
بیکباشی حسن افندی کموش لیاقت	الای کاتبی رفعت افندی م ٤ کموش لیاقت

« حمیدیه » خفیف سواری اللی بشنجی الایی

لای قوماندانی قائمقام توفیق بك کموش لیاقت	بیکباشی اول سلیمان اغا کموش لیاقت
	الای کاتبی عبد الرحمن افندی کموش لیاقت

دیون عمومیه اداره‌سی

مأمور عبد الغفور افندی	کاتب اسماعیل افندی

تحصیلدار عبد الرحمن اغا

رژی اداره‌سی

مأمور حاجی احمد افندی	کاتب ومحاسبه‌جی وانبارجی قره‌بت افندی

ایران دولت علیه‌سی شهبندری

(شهبندر حاجی بکر بك خامسه)

ترجمان حاجی محمد افندی

اورفه سنجاغی اشراف ومتحیزانندن رتبه ونشانی حائز اولوب بالاده مأمورین وسائره اره‌سنده اسمی ذکر اولنمیان ذواتك اسامیسی

(اسامی)	رتبه	تاریخی	نشان			
			درجه‌سی	تاریخی	درجه‌سی	تاریخی
شورای دولت اعضاسندن محمود ندیم پاشا	روم ایلی	٢٤ ش ٣١٤	٢	١٢ ج ٣١٦	١	٥ ب ٣١٧
شیخ حسن افندی	ازمیرباغه مجردی	٢٢ ش ٣١٦	.	.	.	.
کورکچی‌زاده محمود ندیم افندی	ثانیه	٢٠ ذ ٣٢٢	.	.	.	.
نقیب الاشراف حاجی سید احمد افندی	.	.	٣	١٩ ذ ٣١٧	.	.
مفتی شیخ مسلم افندی‌زاده عمر افندی	مدرس	.	.	.	.	.
چای‌قیو ناحیه‌سی اشرافندی حسین پاشا	میر الامرا	٢٩ ج ٣٢٢	.	.	.	.
کورکچی زاده عثمان رمزی افندی	ثالثه	٢٣ م ٣٢٥	.	.	.	.
جبرائیل نعمان افندی	»	٢٨ ذ ٣١٧	.	.	.	.

اورفه سنجاغنه دائر معلومات

اورفه شمالاً دیاربکر شرقاً موصل ولایتلریله ماردین جنوباً زور سنجاقلری ورقه قضاسی غرباً باب ، منبج ، عینتاب ، پازارجق قضالریله محدوددر .

مرکز لوا اولان اورفه شهری حلبك یوز طقسان کیلو مترو شمال شرقیسنده وقرق ایکی ساعت بعدندهدر .

اورفه ، بیره جك ، روم قلعه ، سروج ، حران نامله رنده درت قضایی حاویدر .

اورفه قصبه سنده (١) حکومت قوناغی (٢) قشله (٣) قره غولخانه (١) قلعه (١) خسته خانه (٥٢) جامع شریف ومسجد (٤) تکیه وزاویه (١١) مدرسه (١٠) کلیسا ومناستر (١) حورا (٢٤) مکتب (٤٨) محله (٤١٦١) خانه (٢٠٩٥) دکان ومغازه (٣٢) خان (١٨) فرون (٦) چشمه وسبیل (١٤) حمام (٢٣) دکرمان (١) فابریقه (١) دباغخانه (٢٩٥) عرصه (٢٦١) باغچه (٣٤١٤) باغ (٤) مرعی واردر .

مرکز قضایه ملحق نواحیده دخی (٥١٩٩) خانه (٢٣) دکان (٢) تکیه (٤٥) دکرمان (٣٠) چشمه وسبیل موجوددر .

اورفه قضاسنده (٤٩١٩٢٠) دونم اراضی اولوب هر سنه نصفی زرع اولنمقدهدر .

نفس قصبه نك ابنیه سی کارکیردر . اورفه نك اسکی آدی اور الکلدنین ویاخود اور اولوب حتی تورات شریفده اور الکلدانین و نجیل شریفده اور نامیله ده مذکوردر . مرور اعصار ایله سلفکلولرك اجزای خاندانندن بعضلرینه ومؤخراً بقار دنیلان حکمدارانه مقر حکومت اولمشدر . اورفه ساسانیلرك و { حضرت عمر } رضی الله تعالی عنه افندمزك زمان خلافتلرنده

عربلرك صكره سلجوقيلرك ايرانيلرك اله كچدكدن صكره (٩٢١) تاريخنده ادارهٔ عادلهٔ عثمانيه‌يه انتقال ايلمشدر .

اورفه ﴿ ادريس ﴾ عليه الصلاة والسلام حضرتلرينك بنا كرده‌سى اولديغى روايات تاريخيه‌دندر . نمرود ايكيوز سنه اورفه‌ده قالمش و ﴿ حضرت ابراهيم ﴾ عليه السلامك آتشه القاسى بوراده وقوعبولمشدر . مملكته ناظر عتيق قلعه‌نك برجى اوزرنده كوريلان يكديكرندن تخميناً اون ادم فاصله‌لى ايكى مانجنيق عمودى دخى مشار اليهك آتشه اتلمسى ايچون نمرود طرفندن ترتيب ايدلمشدر بو قلعه جوارنده ﴿ ابراهيم ﴾ عليه السلامك قدمنهادهٔ عالم شهود اولدقلرى مغاره موجود اولوب حالا مولود خليل نامیله ياد اولنمقده ودرونده ولادت نبوتپناهيلرينى اعلام ايچون بر يشيل صندوق بولنه‌رق زيارت ايدلمكده‌در . تاريخلرده مشار اليهك اقامت بيوردقلرى كوثا نام قريه مذكور مغاره‌يه محاذى وشمدى سور خارجنده قاله‌رق كوثيلردن غلط اولمق اوزره كوتيلر محله‌سى نامیله ياد ايديليور . بنه بو قلعه پيشكاهنده مشار اليهك آتشه القا اولنديغى اثناده بقدرة الله تعالى ظهور ايدن وعين رليخا وخليل الرحمن نامیله ياد اولنان ايكى نهر حسن پاشا جامع شريفى قربنده برلشه‌رك شهر خارجنده‌كى باغچه‌لره جريان ايدر .

اورفه بر دفعه كليا خراب اولمق شمديكى هيئتى ايكنجى حال معموريتى اولديغى واهاليسنك اصللرى ديار بكردن كلمكلرى مرويدر اورفه‌ده وقتيله جسيم بر مناستر اولوب خرستيانلرك قولجه ﴿ حضرت عيسى ﴾ عليه السلامك وجه مباركلرينى سيلوبده صورت سعادتلرينك منعكس اولديغى منديل موجود بوندكله خلفاى عباسيه‌دن ﴿ متقى بالله ﴾ ٣٣١ سنهٔ هجريه‌سنده كليتلو اسراى اسلاميه استخلاص ايلمش ايمش .

بوز اباد ناحيه‌سنده چيقان كهريز چاى قصبه درونندن جريان ايدب بعض خانه‌لره منقسم اولور قصه‌نك جهت غربيسنده دره‌كلى طاغلردن وجبال

سائردن یاغمور یاغدیغی صره‌ده جریان ایدن سیل صولری وقتیله شهری باصار ایمش شو محذورك دفعی ایچون بر چاریك مسافه‌ده ارباب خیر طرفندن بر سد چکلمش ومملکتك شمال طرفندن بر خندق حفر ایتدیرلمشدرکه موسمنده آقان صولر او خندقدن جریان ایتمکده وبوکاه الیوم قره قویون نامی ویرلمکده‌در اوزرنده اوچ بیوك وبر کوچك کوپری موجوددر برده چای قیو اویم اغاج ناحیه‌لرینك بعض محللرنده فتح اسلامدن اول یاپلمشه بکزر قلیه شکلنده ابنیهٔ عتیقه واردر دیر یعقوب اسمنده بر بچق ساعت مسافه‌ده واقع بر طاغ اوزنده بر مناستر خرابه‌سی وایکی قلبه‌سی اولوب نمرود آره‌صره اورایه کیدوب بر مدت قالور ایمش وجه تسمیه‌سیده { حضرت یعقوب } علیه السلامك بورالردن اثنای مرورنده بر کیجه بیتوتت ومسافرت بیورملری ایمش اورفه‌نك صمصاد حران بك ثاقب سرای یکی قپو اسمنده درت قپوسی واردر بونلردن بشقه ایکی قپو دها واردر اورفه‌نك املاك وچفتلکات اصحابی مستثنا اولدیغی حالده اهالینك اکثریسی تجارت وصنعت وزراعت وفلاحتله وبر قسمی عمله وکراچیلق وبقاللق وسائر بوکا مماثل ایشله اشتغال وتعیش ایدرلر کرد وعربدن عبارت قرا اهالیسنك قسم کلیسی‌ده قیون دوه بسلمك بعضیسی حوبانلقله اعاشه‌لرینی تأمین ایدرلر .

﴿ معمولات ومنسوجات ﴾

اورفه‌نك محصولات صناعیه‌سندن بالخاصه منسوجات قسمی بر اهمیت مخصوصه کسب ایدرك متعدد دستکاهلر واردر وکوندن کونه مقداری تزید ایتمکده‌در ایپکلی ایپکلی آلاجه ومتنوع الوان پنجره ومندر وبتاق ویا صدق ویوغان یوزی وارییلری برده لکلر بیاض بزلر یوکدن معمول بازلق شاللر ایپلك وبوکدن کلیم وخالی وقیلدن چوال وطوبره وسیاه چادر

ومرعزدن عربلره مخصوص عقال وغایت طیانقل یرلی بزندن کار عتیق باصمه نسج واعمال اولنور .

صنایع نحاسیه

بو صنعت دخی خیلوجه ایلرولیوب کموشدن فرق اولنمز درجه‌ده ومتنوع شکلده صو طاسلریله مصنع شربت برداقلری بیوك کچوك قهوه ابریقی سفره وسفره طاسلری وغایت ماهرانه بر صورتده یکدیکرینه صیقشدیرلمش بر قبضه‌ده ایکی ناملو قامه‌لر وبو کولدیکی حالده مدور بر شکل کسب ایدر وایستنیلورسه قلینج قایشی کبی بوکیلوب بیله صارلمغه مستعد ظریف قلنجلر ونفیس مقراض وقلم تراشلری طونجدن شمعدانلر هوان منقال قادینلره مخصوص کموشدن طراق وکموشدن باستون اعمال ایدیلور معمولات ترابیه‌سی ایسه موسم صیفه مخصوص اولمق اوزرنده کوپ قوپه تنجره صو دستیلرندن عبارتدر .

استانبول ، بغداد ، دیار بکر ، حلب ، بیروت ، حما ، حمصله تعاطیء تجارت اولنمقده‌در .

اخراجات

اخراجات وروپایه قدر ممتد اولور سنوی بر ملیوندن زیاده بیاغی عنزه ونواحی عشیرتلریله عشائر سائره‌دن جمع واستانبول واناطولی ایچرولرینه قدر سوق اولنور ایکی بیك قدر دوه یوز بیك رأس اغنام واردر .

مواشی

اورفه‌ده وباخصوص عشائر وعربان نزدنده بر چوق قیون بولنور بونلرك

بياغيسی اورو پايه كيدر بو قيونلرك باغ حاصلاتی قسماً مملكتده صرف وقسماً استانبول وحلب وسائر محله كوندر يلور كجی بورالرده قيونك ربع ويا خمسی درجه‌سنده‌در بو حواليده‌كی دوه ايكی نوعدر بر نوعی بين العشاير عادتا قيون كبی بسلنور ديكريده بقليائده قوللانيلور سنجاغك هر طرفنده قيمتدار كوزل جنس آت وقسراق بولنور .

اورفه قضه‌سنك حاوی اولديغی محله‌لرك اسامیسی

امام سكاكی ، اخلاسيه ، امام قولی ، اسب پازاری ، پازار جامعی ، تخته‌مور ، تلفطور ، جامع كبير ، چاكری ، حاجی حمزه ، حكيم ده‌ده ، حاجی يادكار ، حاجی غازی ، حسين پاشا ، حسينيه خليل الرحمن ، خاصه‌كی ، خواجه احمد خليفه ، دركزنلی ، دباغخانه ، سلطان بك ، سيوركلی ، طوزاكن ، عجم بك ، علی خان بك ، عرب ميدانی ، عمريه ، عسكری ، قبه مسجدی ، قرق مغاره ، قزغانجی ، قبريسلی ، قره‌موسی ، قطب الدين ، قنبريه ، قره بورج ، كرز ، كوتيلر ، لكلر ، مولود خليل ، محكمه ، مشارقيه ، مدرس ، نارنجی ، نعمت الله ، نور علی ، يوسف پاشا محله‌لری .

محله

٤٨ يكون

اورفه قضاسنه مربوط نواحی وقرانك اسامیسی

(بوز اباد ناحيه‌سی)

قره‌كوری ، مجيد ، كول بيكار ، قره‌قول ، سنجاق ، يابلاحق ، خورزوم ،

شمسك ، قزلر ، يارم تپه ، يكى كوى ، قزيل هيوك ، اسم قولى ، سقى قلعه ، تمورجك ، تمورجك قنطره‌سى ، كشيشلك كبير ، كشيشلك صغير ، يغون بورج ، طشان ، بيدرين ، قوشمه ، كوبكلى ، طات بورجى ، خوشك ، بر خليل ، بلك ، اغ ويران ، سيدويران ، باكر ، قره‌قاش ، آت كودان ، فريكان ، قزل بورج ، جلب خان ، يدى قير ، شيخ زليخا ، خاور كسان ، چوقرش ، دوكر ، خاص ، تتريش ، زوروا ، زعفرلى ، غازيك ، اوغلان ، تربى سى ، مرجان ، اغويران ، شيخ افندى ، صالموجهٔ صوركان ، اوكوز اونيادان ، هيوك ، چناق عليا ، چناق سفلا ، قزلر تحتانى ، باغلوجه ، صاف ، باصليجه ، بوز هيوك ، اكز ، تاتار هيوك ، قوله كور ، اوردك ، اغچه حصار ، بزرجى ، جولمكجى ، قرق بيكار ، تلمان صغير ، كاوك ، تلمان كبير ، جان كسك ، قاسم قيو ، عرب قنطره‌سى ، ايدار ، توتليجه ، المالى ، جرجمه ، شاشكان ، معشوق ، قولان شهر ، بورج رشيد ، كرموش ، بايزيد ، قوريجق ، اغزيارت ، صالحم فوقانى ، صالحم كبير ، باش ويران ، كولاقلى ، تزخراب ، اغزخان ، پارجنك ، چفتلك جام كرتان ، شواش ، الخان ، رأس العين ، حسن كولى ، چفتلك بوينسز ، كورت هيوك عليا ، كورت هيوك سفلا ، شيخ صاد ، اغ بيكار قريه‌لرى ، ياسين مزرعه‌سى .

قرا ناحيه

١٠٥ ١ يكون

(اويم اغاج ناحيه‌سى)

جار ملك ، دكزباجى ، تزخراب ، تيمورحك ، تمش ، اق مغاره ، سنجانجق ، قره جورون ، بوز تپه ، شعالى كوى ، طوزليجه ، قانقلى ، اكزجه ، جبن بولاد ، كردك ، سنكل ، سزان ، زيوانلى ، بوداقلى ، قانلى اوشار ، بانوك ، اكز ، اجار ، كورمى ، قزلر ، يغون بورج ، مغارحق ، اربجه ، كوسه شاهين ، تكان ويران ، بحرلى ، اوزون بورج ، صفرحك ،

قاغیر ، سوکتلی ، قوج حصار ، کشکان ، نور جین ، عدل پاراری ، عرشق ، کیرجه ، قریل کلیسا ، صاللوجه ، خللی کوللك ، جورنوس ، قرجه ویران ، قره بیکار ، قوشید ، سام ، صاللوجهٔ فخر ، اوکوز ، کوره‌زر ، ملك ویران ، بیریك ، قویك ، طون علی ، اصطبل ویران ، بوع ویران ، بیرجك ، قندر علی ، قباجك ، قلیج ویران ، اوچ کلیسا ، شیخلر ، کونك حاجیلر ، قیلان پایلاق ، اوچ دیرك ، طاملوجه قریه‌لری .

قرا ناحیه

٦٨ ١ یکون

(دوکرلو ناحیه‌سی)

قلعه‌جك ، ادنه ، دودیش ، اغویران ، حاجی علی تحتانی ، بیری‌اغی ، قزه‌تپه ، مغاره‌ق ، نعلبغان ، تکیه‌لی ، صاری شیخ ، اورته ویران ، حاجی علی فوقانی ، اناز ، یاریق جورون ، کویه کیران ، بوزدیفان ، ایچقره تحتانی ، ایچقره فوقانی ، قان اوغلی ، قویمات فوقانی ، اغویران فوقانی ، قویمات تحتانی ، عنزملی ، قره‌بیکار ، ایواده ، عین برك ، اغویران پایان ، ینکیجه ، دیب حصار ، اینجیرلی ، اوزیك ، کور قیو ، صاری قیا ، چاریق ، بحری ، قیاجق ، ایریجه ، کریبور ، کنکرلی ، جنفودای ، کولجه ، مجرلحان ، اغویران ، بوز تپه ، شیخ خطاب ، جلیخان ، اغویران هجبان ، یکی اغن ، کوسه قریه‌لری .

قر اناحیه

٥٠ ١ یکون

(قباحیدر ناحیه‌سی)

نفس قبا حیدر ، بدی قیو ، قاقه نلی ، کوك موسی ، خانك ، یاغلی موسی ، غزی سوك ، کللی ، حلفه‌حك ، قره‌بیکار ، دلی تولی ، سلیمان فقیه ،

تحتك ، عباس تحتانی ، اروانلی . عباس فوقانی ، کچیلی ، تفتك ، بغده‌شان ، اردیك ، کل بیرام ، حرامی ، بورجی قریه‌لری .

قرا ناحیه

٢٢ ١ یکون

(چای قیو ناحیه‌سی)

کومبلی ، عزیبه ، مغاره‌جق ، زید اوغلی ، سر رشك ، قره‌قیون ، اورته ویران ، زونجك ، کورت ویران ، خراب بایر ، طوشان ، اق خرابه ، مجد ، کفری ، چرخ ، دونقوز ، خراب نور ، کوبکلی ، بخشین ، حاجی بدر بورجی ، چای‌قیو فوقانی ، چای‌قیو تحتانی ، خراب صور ، مکمد ، قزیل قیو ، تیمورجك ، دکه ، قوشمه ، عزدك ، بورج کوتان ، قنطره ، همدان تحتانی ، همدان فوقانی ، اورته ویران ، یونس ، بیاملی ، هشتران ، وزنك ، سیف الدین ، بردریج ، قرق مغاره ، زونیك ، حسن کوم ، ملکیش ، درت قیو ، صارم ، خراب رش ، جنبل ، کبرلی ، کوچپا ، خالطانلی عشیرتی قریه‌لری .

قر اناحیه

٥١ ١ یکون

(حران ناحیه‌سی)

صرین ، کوك تپه ، مودانلی قنطره‌سی ، حسن کند ، عثمان بك ، چك حك ، ملك ویران ، شیخ چوبان ، اولی باغ ، منچر ، جدیده ، فیان ، کوتی ویران ، تل حمر درنزد قره‌علی ، کوبریلك ، قزانی ، بن عجل عشیرتی ، ینکیجه ، اغچه مسجد ، قصاص ، چقور دورج ، چکمه اورج ، عرب اوغلی ، قره‌مان ، کسرددده ، یاقوش ، قورنجق ، ماموجه ، خورور ، جب الحیات ، حوشانلی ، الملکران ، مجبلی ، نقیخ ، عین خلیل ، جامع الانصاری ، زمنف ، طاشلوجه ،

تل انبار ، علیار ، قبا مجد ، سلطان تپه ، خنجغاز ، عبد الرحمن دده ، فاتك ، تل حمر ، کولنجه ،قاب ، اسکی قدیمه ، یکی قدیمه ، کوانش ویران ، تل بغداد ، اغو یران ، بوزهیوك ، حاجی حسن ، چامورلی ، قره شادی ، جانان صغیر ، جانان کبیر ، تل شب ، حافر کبیر ، ودانلی ، کبرلیس ، عطشان ، کورطات ، چغمانیه ، طون علی ، کوچك جللی ، بیوك جللی ، بولدق ، قره علی ، خربت احیا ، اغ ویران ، قیاجق ، تل عور ، رسوم کبیر ، مجرلی ، سکسان ویران ، شیخ ریح ، محرابلی ، چریشلی ، اق مشهد ، کوچك مغاره ، کچی قران ، سلمان ، عورت کوی قریه‌لری .

قرا	ناحیه	
٨٦	١	یکون

قرا	ناحیه	
٣٨٢	٦	جملهٔ یکون

نفوس اداره‌سى قيودا تندن چيقارىلان اورفه قضاسنك نفوس جدولى

يكون	ذكور	اناث	
٥٤٢٧٩	٢٨٢٧٢	٢٦٠٠٧	اسلام
١١٤٦٧	٠٥٨٨٥	٠٥٥٨٢	ارمنى
٠١٠٧٢	٠٠٥٢٥	٠٠٥٤٧	ارمنى پروتستان
٠٠٢٨٦	٠٠١٥٠	٠٠١٣٦	ارمنى قتوليك
٠١٧٩٤	٠١٠١١	٠٠٧٨٣	سريانى قديم
٠٠٢١٠	٠٠٠٩٢	٠٠١١٨	سريانى پروتستان
٠٠٢٣٠	٠٠١٢٦	٠٠١٠٤	سريانى قتوليك
٠٠٣٩٠	٠٠١٩٣	٠٠١٩٧	كلدانى
٠٠٠٣٢	٠٠٠١٩	٠٠٠١٣	لاتين قتوليك
٠٠٤٨٤	٠٠٢٤١	٠٠٢٤٣	يهودى
٠١٤٠٨	٠٠٧٣٦	٠٠٦٧٢	يبانجى
٠٠٠٦٠	٠٠٠٣١	٠٠٠٢٩	اجنبى
٧١٧١٢	٣٧٢٨١	٣٤٤٣١	يكون

اورفه سنجاغنه ملحق قصالر

بيره‌جك قضاسى

(اسامى)	رتبه	تاريخى	نشان مجيدى	نشان تاريخى
قائممقام حسين زكى بك	ثانيه	٢٤ ج ٢٢٤	٤	٣١٨

مجلس ادارهٔ قضا

رئيس قائممقام بك

اعضاى طبيعيه:
نائب احمد عمرى افندى — مخرج پايه‌سى ٣٢٠
مفتى عثمان افندى — بوسه مدرسى ٢ ب ٣١٦
مال مديرى صالح افندى
تحريرات كاتبى احمد افندى

اعضاى منتخبه:
احمد مخلص افندى
مسلم صدقى افندى
خنجر افندى
قازار افندى

مال قلمى

مال مديرى افندى
معاونى محمد رؤف افندى
رفيقى حاجى محمد افندى
صندوق امينى شاكر افندى

هيئت تحصيليه

تحصيل مأمورى على رضا افندى

سوارى تحصيلدارى شريف افندى
« « احمد زمجى افندى
« « شيخ مسلم افندى
پياده تحصيلدارى حنفى افندى
« « بها افندى
« « شيخ احمد افندى

بدایت محکمه‌سی

رئیس نائب افندی

اعضا ابراهیم رشدی افندی	باشکاتب عبد العزیز افندی
بغوص افندی	کاتب ثانی منحل

بدایت محکمه‌سی رفاقتنده‌کی مأمورین

مستنطق معاونی احمد بك	مقاولات محرری ابراهیم افندی

معارف قومیسیونی

رئیس قائمقام بك

اعضا مفتی افندی	اعضا احمد مخلص افندی
ابراهیم افندی	شیخ عبد الرحمن افندی
صالح خیالی افندی	مصطفی صبری افندی

اوقاف اداره‌سی

مأمور وکیلی شیخ حیدر افندی

اوقاف قومیسیونی

رئیس مفتی افندی	اعضا مصطفی صبری افندی
اعضا اشرف افندی	بکر افندی
خالی افندی	هاشم افندی

نفوس اداره‌سی

مأمور احمد حمدی افندی | کاتب محمد نورس افندی

طاپو اداره‌سی

کاتبی احمد جمیل افندی | رفیق مصطفی کاظم افندی

زراعت بانق صندوق مستخدمینی

محاسبه کاتبی محمد مصطفی افندی | رفیق محمد فوزی افندی
محصلدار مسلم افندی

زراعت بانق شعبه مجلسی

رئیس مسلم آغا

محاسبه کاتبی افندی | شیخ مسلم افندی
عبد القادر افندی | رضا افندی

تلغراف و پوسته اداره‌سی

مدیر موسی کاظم افندی ثانیه
مخابره مأموری بها افندی | موزع جمیل افندی

بلدیه دائره سی

رئیس مصطفی لامع افندی

شیخ مسلم افندی	عصا حاجی حسن افندی
حسین فندی	کاتب شیخ مسلم افندی
محمود افندی	صندوق امینی شهاب الدین افندی
محمد آغا	طیب قرهبت افندی
نوری افندی	مفتش احمد افندی

مکتب رشدیهٔ ملکی

معلم اول مصطفی صبری فندی

معلم ثانی صالح خیالی افندی	رقه معلمی خیالی افندی

شاکردان عدد ٤٣

ابتدائی مکتبی

معلم اول عبد القادر افندی

معلم ثانی محمد امین افندی	معلم ثالث محمد جمیل افندی

شاکردان عدد ١٠٠

تزیب مکتب رشدیسی

معلم اول بکر صدقی افندی

معاونی اسماعیل حقی افندی	حسن خط معلمی مصطفی لامع افندی

شاکردان عدد ٤٦

ردیف تمش بشنجی الاینك اوچنجی بیره‌جك طابوری

بیکباشی مصطفی افندی	مدالیه کرید
قول اغاسی فرهاد افندی	طابور کاتبی مصطفی افندی

دیوان عمومیه اداره‌سی

مأمور محل	کاتب مع صندوق امینی عثمان افندی

رڤی اداره‌سی

مأمور صبری افندی	کاتب یوسف افندی

بیره‌جك قضاسنه دائر معلومات

بیره‌جك قضاسی اورفه‌نك غرب جهتنده ومركز اولان بیره‌جك قصبه‌سی اورفه‌نك سكسان بش كیلومترو غرب جنوبیسنده واون طقوز ساعت بعدنده وحلبك یوز اوتوز بش كیلو مترو شمال شرقیسنده ویكرمی سكز ساعت اوزافاغنده‌در .

قصبهٔ مذكوره‌نك بیشكاهندن فرات نهری جریان ایدر .

بیره‌جكده (١) حكومت قوناغی (١) عسكر قلمه (١) ردیف دوبی (١) قرغولخانه (١٩) جامع شریف (١) مدرسه (١) تكیه (١) كتبخانه (٣) كلیسا (١) مكتب رشدی (٣) مكتب ابتدائی (١٠) صبیان مكتبی (٢٠٦١) خانه (٤٨٥) دكان (٤) فرون (٩) خان (٣) حمام (٢٠) دكرمان (٢٣) انبار (١٧٢) باغچه (٥١١) باغ (١) عرصه (١٠) مرعی (١) سلخخانه (١) كبرشخانه (١٥) قهوه‌خانه واردر .

توابع قریه‌سنده (١٠٦٢) خانه (١٢) جامع شریف (٢) مدرسه (١) تكیه (٢) كلیسا (١) مكتب رشدی (٤) صبیان مكتبی (٥) فرون (٣) خان (٣) حمام (١) صابونخانه (٣٥) زیت معصره‌سی (٩) دكرمان (٧) قهوه‌خانه (٢) انبار (١٥٠) باغچه (٥٣٧) باغ واردر .

داخل قضاده (٢٣٣٠٠٠) دونم مزروع و (٧٢١٦١) دونم غیر مزروع اراضی اولوب بوندن سنوی (١٧٠٠٠) كیله حنطه و (٢٢٠٠٠) كیله شعیر و (٢٠٠٠) كیله جولبان و (٥٠٠٠) كیله زیتون و (٦٠٠) قنطار كندیر و (٤٠) قنطار فستق حاصل اولور على الخصوص كلیتلو جكردكسز نار وسائر میوه غایت مبذولدر .

بیره‌جك قصبه‌سنده اورفه جاده‌سنده درت کیلو متروالق شوسه طریقی دخی تأسیس وتعمیر ایدلمشدر .

بیره‌جك قصبه‌سی پك قدیم اولوب رومالولر زماننده زعما نامیله مذکور ایدی . بعض کتب تاریخیه‌ده بیره ، بئرة الفرات نامیلریله مسطوردر .

قصبه‌نك شماننده وحاکم بر نقطه‌ده ملك الظاهر بیبرس طرفندن بنا ایدلمش عتیق بر قلعه واردر .

بیره‌جکك التی ساعت بعد مسافه‌سنده رومالرجه اسمی هیرا بولیس واثوریلرجه قارکمش اولان جرابلوس بلدهٔ قدیمه مشهوره‌سنك خرابه‌زاری واردر . اشبو خرابه‌زارك هر طرفندن هیروغلیف یازیلری کوریلور .

وقتیله بو شهرده بر معبد ونك یچنده اسکی سوریه‌لیلرك معبودینك هیکلی موجود اولوب مشهور عالم ایدی . بونك اشاغیسنده حمام قریه‌سنده نهر فرات کنارنده بر عدد متروك قاپلیجه دخی واردر . وینه بیره‌جك قضاسی داخلنده بر ساعت مسافه‌ده بلقیس شهرینك خرابه‌زاری بولنور .

بیره‌جکك جهت غربیسنده واوچ ساعت مسافه‌ده نزیب قصبه‌سی بولنورکه بوراسی ایکی معرکهٔ عظیمه‌نك موقعیدر بریسی هجرتدن (٢٧٦) سنه مقدم ملوك ساسانیدن شابور ثانی ایله روما ایمپراطوری ایکنجی فوسناسی بیننده دیکریده (١٢٥٥) سنه‌سنده مشیر حافظ پاشانك قوماندا‌سنده‌کی عساکر شاهانه ایله مصرلی ابراهیم پاشا اره‌سنده وقوعبولان محاربه‌لردر .

بیرجك قصبه‌سنك جهت غربیسنده واون دقیقه مسافه‌ده { شیخ جمال الدین بن شجاع } ونفس قصبه‌ده شیخ سعد الدین الجباوی وشیخ صفی خراسانی وشیخ حسن نورانی } وقلعه‌ده دفین خاك عطرناك { امام یوسف سکاکی } حضراتنك مراقد ومقام مبارکلری موجوددر .

قضاء مذکوده ایپلکدن بز ، قرمزی سختیان ، مرکوب ، چفت ادواتی اعمال اولنور .

بیره‌جك قصبه‌سنك حاوی اولدیغی محله‌لرك اسامیسی

تدریب ، خواجه شرف ، سنجاق ، ساحه ، مرکز ، میدان ، وادی جنك محله‌لری .

محله

۷ یکون

بیره‌جیك قضاسنه مربوط قرانك اسامیسی

مزمکان ، بانقیس ، لهریز ، نزیب ، سوکتلی ، مزار ، خیار ، حمص دفر شیخ ، مغاره جق ، حزم اوغلی ، کفر طود ، چرکش ، قوبین ، تلیان ، کفره ، قنی ، کرتل ، کرکیس ، حبلی ، تل مغاره ، غالجغار ، طیبه ، مونس ، کوراب ، وارطنوز ، کمرك ، کردبلی کرسنطاش ، قوریجه هیوك ، تل کشکور ، کرزین ، چتاق ، طورین کرسنطاش ، مزرین ، یارم تپه ، جین فلك ، آق قوبی ، دووبلی ، ساری قوچ ، داز هیوك ، چوق‌شرق ، کونلیجه ، زهره جك ، نجار ، میکه ، قره عمود ، الب اوغلی ، شرعه ، شمك ، جسرین ، یازیر ، قره جورون ، تل سمان ، کفرك ، حسنوز ، شنقاق ، ایکزجه ، قلجان ، ایزان ، قباجه اغاج ، سکدمان ، بونحی ، تل کری ، الاکوز ، چفتلك ، کرمش ، اغجه کوی ، سلسله ، فیونباط ، تل حبش ، مرجحمیس ، قرهل ، خفرجك ، یارجه ، آمینلك ، جرابلس ، یوقاری طاش آتان ، اشاغی طاش آتان ، حریصات ،

بیره‌جك قصبه‌سنده اورفه جاده‌سنده درت کیلو متروق شوسه طریق دخی تأسیس وتعمیر ایدلمشدر .

بیره‌جك قصبه‌سی بك قدیم اولوب رومالولر زمانلرنده زعما نامیله مذکور ایدی . بعض کتب تاریخیه‌ده بیره ، بئرة الفرات نامیله مسطوردر .

قصبه‌نك شمالنده وحاکم بر قضاسنده ملك الظاهر بیبرس طرفندن بنا ایدلمش عتیق بر قلعه واردر .

بیره‌جکك التی ساعت بعد مسافه‌سنده رومدجه اسمی هیرا بولیس وانور یلرجه قارکمش اولان جرابلوس بلدهٔ قدیمه مشهوره‌سنك خرابه‌زاری واردر . اشبو خرابه‌زارك هر طرفندن هیروغلیف یازیلری کوریلور .

وقتیله بو شهرده بر معبد ونك یخنده اسکی سوریه‌لیلرك معبودینك هیکلی موجود اولوب مشهور عالم ایدی . بونك اشغال‌سنده حمام قریه‌سنده نهر فرات کنارنده بر عدد متروك قاپلیجه دخی واردر . وبینه بیره‌جك قضاسی داخلنده بر ساعت مسافه‌ده بلقیس شهرینك خرابه‌زاری بولنور .

بیره‌جکك جهت غربیسنده واقع ساعت مسافه‌ده تزب قصبه‌سی بولنورکه بوراسی ایکی معرکهٔ عظیمك موقعیدر برسی هجرتدن (٢٧٦) سنه مقدم ملوك ساسانیدن شابور ثانی ایله رومالیمپراطوری ایکنجی فوسنامی بینلرنده دیکریسی (١٢٥٥) سنه‌سنده مشیر حافظ پاشانك قوماندانسنده کی عساکر شاهانه ایله مصرلی ابراهیم پاشا اره‌سنده وقوعبولان محاربه‌لردر .

بیره‌جك قصبه‌سنك جهت غربیسنده واون دقیقه مسافه‌ده { شیخ جمال الدین بن شجاع } ونفس قصبه‌ده شیخ سعد الدین الجباوی وشیخ صفی خراسانی وشیخ حسن تورانی } وقصبه‌ده دفین خاك عطرپاك { امام یوسف سکاکی } حضراتنك مراقد ومقام مبارکلری موجوددر .

قضاء مذکوره ایپلکدن بز ، قرمزی سختیان ، مرکوب ، چفت ادواتی اعمال اولنور .

بیره جك قصبه‌سنك حاوی اولدیغی محله‌لرك اسامیسی

تدریب ، خواجه شرف ، سنجاق ، ساحه ، مرکز ، میدان ، وادی جنك محله‌لری .

محله

۷ یکون

بیره جیك قضاسنه مربوط قرانك اسامیسی

مزمکان ، بالقیس ، لهریز ، نزیب ، سوکتلی ، مزار ، خیار ، حمص دفر شیخ ، مغاره جق ، حزم اوغلی ، کفر طود ، چرکش ، قوبین ، تلیان ، کفره ، قی ، کرتل ، کرکیس ، حبلی ، تل مغاره ، غالجفار ، طیبه ، مونس ، کوراب ، وارطنوز ، کمرك ، کردیلی کرسنطاش ، قوریجه هیوك ، تل کشکور ، کرزین ، چتاق ، طورین کرسنطاش ، مزرین ، یارم تپه ، جین فلك ، آق قویی ، دووبلی ، ساری قوچ ، داز هیوك ، چوق‌شرق ، کونلیجه ، زهره حك ، بجار ، میکه ، قره عمود ، الب اوغلی ، شرعه ، شمك ، جسرین ، یازیر ، قره جورون ، تل سمان ، کفرك ، حسنوز ، شنقاق ، ایکزجه ، قلجان ، ایزان ، قباجه اغاج ، سکدمان ، بوخی ، تل کری ، الاکوز ، چفتلك ، کرمش ، اغچه کوی ، سلسله ، فیونباط ، تل حبش ، مرجحمیس ، قرهل ، خفرجك ، یارجه ، آمینلك ، جرابلس ، یوقاری طاش آتان ، اشاغی طاش آتان ، حریصات ،

محمود اوغلی ، پویراز اوغلی ، دلی احمد اطه‌سی ، اشاغی شیخلر ، یوقاری شیخلر ، خلالی حسن ، زور مغاره ، زهری ، تبل ، مزرعه ، العمر اطه‌سی ، قولاقسز ، کرلاوك ، تل مجنون ، صاقرغه ، باباهات ، فاطمه‌جق ، شبوك ، تلفار ، خان نبکلی ، سماوی ، عراط طاغی ، قره‌قز ، چچجی ، تمازلی ، شمس خضر ، المشار ، چوغان ، بند باغچه‌سی ، هوانه ، تپه ویران ، اغ پیکار ، ایکی مغاره ، قیبك ، اشك دوشن ، قره بابا ، سوکرنلان ، اشاغی حبیب ، یوقاری حبیب ، نجمی ، قره باش ، سورك ، فرخو ، چفتلك ، هوباب ، عناب ، تلوس ، تلعبور ، تلوز ، سورتپه ، حاجی نبی ، بیلانلی ، کوك اشمه ، دیوریکی ، عچه قیو قریه‌لری .

قرا

١٣٤ یکون

نفوس اداره‌سی قیودا تندن چیقاریلان بیره‌جك
قضاسنك نفوس جدولی

یکون	ذکور	اناث	
٢٣٦٤١	١١٩٥٠	١١٦٩١	اسلام
٠٠٩٥١	٠٠٤٩٩	٠٠٤٥٢	ارمنی
٠٠٣٣٩	٠٠١٧٥	٠٠١٦٤	قتولیك
٠٠٢١٨	٠٠١١٤	٠٠١٠٤	پروتستان
٠٠٠٤٩	٠٠٠٢٨	٠٠٠٢١	یهودی
٢٥١٩٨	١٢٧٦٦	١٢٤٤٢	یکون

روم قلعه قضاسی

(اسامی)

قائمقام توفیق افندی

مجلس ادارهٔ قضا

رئیس قائمقام افندی

اعضای طبعیه
- نائب عبد اللطیف افندی
- مفتی عبد القادر افندی
- مال مدیری ابراهیم ثابت افندی
- تحریرات کاتبی محمود ممدوح افندی

اعضای منتخبه
- محمد رشید افندی ٣١٥ ق
- اسماعیل حقی افندی
- ابراهام اغا
- مصروف اغا

مال قلمی

مال مدیری افندی	رفیق حسن رضا افندی
معاونی حمدی افندی	صندوق امینی محمد رضا بك

خزینه دعوی وکیلی سید احمد افندی

تحصیلات قومیسیونی

رئیس مال مدیری افندی	اعضا محمد رشید افندی
اعضا معاونی افندی	بلدیه اعضاسندن بکر افندی

هیئت تحصیلیه

تحصیل مأموری صالح افندی

برنجی دائره سواری تحصیلداری عبد الله بك	علی رضا افندی
ایکنجی دائره سواری تحصیلداری محمود افندی	دردنجی دائره سواری تحصیلداری محمد سروری بك
اوچنجی دائره سواری تحصیلداری	بشنجی دائره پیاده تحصیلداری نوری افندی

بدایت محکمه‌سی

رئیس نائب افندی

اعضا منحل	باشکاتب امام باقر افندی
خجر افندی	کاتب ثانی عثمان افندی

بدایت محکمه‌سی رفاقتنده کی مأمورین

مستنطق معاونی حافظ افندی	مقاولات محرری رشید بك

محکمهٔ شرعیه

نائب عبد اللطف افندی	کاتب محمود ندیم افندی

اوقاف اداره‌سی

مدیر وکلی مانی افندی

نفوس اداره‌سی

مأمور احمد افندی	کاتب محمد بك
طاپو کاتبی وکیلی محمد شفیق افندی	اورمان اوندهاق مأموری محمدافندی

زراعت بانق صندوق مستخدمینی

محاسبه کاتبی مصطفی نشأت افندی	رفیقی منحل

زراعت بانق شعبه‌سی مجلسی

رئیس ابراهیم افندی

اعضا محاسبه کاتبی افندی	اعضا مسلم اغا
اعضا محمد صالح افندی	اعضا ابراهیم کهیه اغا

تلغراف اداره‌سی

مدیر وکیلی سلیمان شوکت افندی

بلدیه اداره‌سی

رئیس اسماعیل بك	اعضا حاجی خلیل افندی
اعضا ابراهیم افندی	اعضا مسلم اغا
اعضا بکر افندی	کاتب وصندوق امینی ناظم افندی

﴿ مکتب رشدیۀ ملکی ﴾

معلم اول عبد الله افندی

رقعه معلمی محمود ندیم افندی | بواب شیخ بازور اغا

شاکردان عدد ٥٠

﴿ ردیف یمش بشنجی اورفه الاینك دردنجی ﴾

﴿ روم قلعه طابوری ﴾

بیکباشی احمد ضیا افندی

قول اغاسی مولود افندی | طابور کاتبی حاجی احمد افندی

﴿ دیون عمومیه اداره‌سی ﴾

مأمور مصطفی افندی

﴿ رژی اداره‌سی ﴾

مأمور حسین افندی

روم قلعه قضاسنه دائر معلومات

روم قلعه قضاسی شمالاً حصنمنصور وبهسنی شرقاً اورفه جنوباً بیره‌جك غرباً مرعشه تابع پازارجق وعینتاب قضالریله محدود ومرکزی اولان خلفتی قصبه‌سی حلبه اوتوز التی واورفه‌یه اون سکز وبیره‌حکه التی وسروج وعینتاب وحصنمنصور قضالرینه اون ایکیشر وبهسنی اون بش ساعت مسافه‌دردر .

نفس قصبه فرات نهری کنارنده وقصبه کنارنده نهرلر ونهر تحتنده باغچه‌لر وباغچه‌لر تحتنده نهر فرات جریان ایدوب فرحفزار بر موقع مناسب ایدوکی ومنظره‌سی غایت لطیف بولندیغی

حلفتی قصبه‌سنده (١) حکومت قوناغی (١) تلغرافخانه (١) جامع شریف (١) مکتب رشدی (١) مکتب صبیان (١) مکتب ابتدائی (١) مدرسه (٦٠٠) خانه (٦٥) دکان (١) فرون (١) حمام (١) دباغخانه (٢) قهوه‌خانه وقرا داخل اولدیغی حالده (٥٠) دکرمان (٩٤٥) باغچه (٢١٩٢) باغ (٤) زیت معصره‌سی جبین وانهش قریه‌لرنده (٣) کلیسا موجوددر بالعموم قراده دخی (٤٧٧٠) خانه و (١٦٠١٣) ترلا و (٦٢٠٠٠٠) دونم مزروع و (٥٨٢٠٠٠) دونم غیر مزروع اراضی واردر . اراضیٔ مزروعه‌نك بر دونمندن تخمیناً فرق قیه‌دن ایکی یوز قیهٔ عتیقیه‌یه‌قدر حاصلات النمقده‌در .

داخل قضاده قره‌طاغ ومرزمان نامیله ایکی طاغ واردر قضانك هر طرفی اورمانلرله محاط اولدیغندن هر سنه بورادن عینتاب وبیره‌جك واورفه‌یه کمور واودون اخراج اولنور نواحینك اکثر قراسنده موجود اوفق

چايلر ايله حنطه ، شعير ، مرجمك ، نخود ، كوشنه ، جولبان ، آق دارى ، كلكل دارى ، فاصوليه ، بقله ، سيسام ، فستق ، اوزوم ، انجير ، شفتالو ، زردالو ، الما ، پورتقال ، نار ، طوت ، قاووون ، قاربوز ، خيار ، صوغان وبوكا مماثل اثمار حصوله كلور حاصلاتك بر قسمى اطراف قضالره اخراج اولنور .

اهالى قضا ترك وكرد اولهرق عموماً اسلامدر يالكز جبين وانهش قريه‌لرنده ارمنى ساكندر .

رشى ناحيه‌سنده قره طاغ ارەسنده وقضايه اوچ ساعت مسافه‌ده جبور نام قريه‌نك غرب جهتنده ايكى مترو طول وعرضنده يكپاره مرمر طاشلردن معمور بر خانه‌نك ايلك قپوسندن كيرلدكده درونده اوچ قپويه واندن كيريلورسه بنه او مقدار قپويه تصادف اولنور بو صورتله تسلسل ايدر قپولرك نهايتى معلوم اولمديغى كبى ايلروسنه كيتمكه كيمسه جسارت ايده‌مز .

رشى ناحيه‌سنده قزيل اين دنيلان اوتوزخانه‌لى بر قريه اهاليسى يزيددر . قضاده التون طاش خرابه‌سنده بر چوق آثار عتيقه وعربان ناحيه‌سنده ارخيل دنيلان قريه جوارنده اردبل ناميله مشهور شهرك خرابه‌سى اولان بر مناره‌سى هنوز موجوددر .

قسمانك نخروت ، قنق ، كفرخان ، الف قريه‌لرنده بيوك طاشلردن بر قاج حسيم صالون واردر .

قضاده (٢٩٢٩٩) قيون (٣٦٥٣٠) كجى (٢٦٠) دوه (٤٤٥) اسب قسرق (٢١٠٩) مركب (٢٦٩٦) ايلك اوكوزوطاغلرده كلينلو ككلك ، جيلان ، طاوشان ، تلكى ، جقال ، سنسار ، قورت وبعض مواقعده ايى وقپلان بولنور .

قضانك وسطنده جريان ايدن فرات نهرى غايت درين بر مجراده جريان

ایتدیکی جهتله قضاجه استفاده اولنه‌مامقده‌در مرزمان ناحیه‌سنده بر کیل واردر نهر فرات اوزرنده ایکی سفینه وبش قایقه امد شد ایدر .

﴿ روم قلعه قصبه‌سنك حاوی اولدیغی محله‌لرك اسامیسی ﴾

باش بوستان ، دکرمن دره ، رشدیه محله‌سی .

محله

۳ یکون

﴿ روم قلعه قضاسنه مربوط نواحی وقرانك اسامیسی ﴾

(عربان ناحیه‌سی)

زکتریش ، شیخ داود ، نور الدین ، چفته قوز ، روم اولك ، سبورکوج ، باش بکار ، کموش بکار ، دیب حنی ، قره بابا ، اشاغی قره‌واغظ ، یوقاری قره‌واغظ ، خراری ، کوچکلی ، حشرم ، فقلو ، التون طاش ، اسکی التون طاش ، دوکانلی ، لولان ، بغلوجه ، زیارت ، قره‌جه ویران ، عزازی ، ارخیل ، تل برك ، صاریل ، اشاغی ملك ، یوقاری ملك ، هفت ، حوجکلی ، بدیران ، داغداغمجق ، بدیران ، همه‌نلی ، خوملجه ، قره‌بکار ، نوکچك ، طورونلر اوپه‌سی ، سپاهی تفنکلو اوپه‌سی ، سنکانلی ، امرلر اوپه‌سی ، قولوتك اوپه‌سی ، علی کوزی اوپه‌سی ، قاشقجی اوپه‌سی قریه‌لری .

قرا ناحیه

٤٢ ۱ یکون

(یازیکی ناحیه‌سی)

کفرکاب ، مغنان ، تلعزه ، شیخ بکر ، تلاك ، ایران ، قلازان ، طات عینی ، تسعه ، عنق ، ملوتلیجه ، زغره نملکان ، بوزاوق ، کوندری ، بوکرتلان ، هوبابی ، سوسیك ، ایکلده‌لی‌حواشه ، شکر کوبی ، آسمان ، مغربی ، غلبش ، الا حاجی ، دودری ، بك بورجی ، جبین ویران ، صوماقلی ، کولیجه ، بادم خانون ، طوشان ویران ، نعش ، خرونك ، اسحق ، ارتش ، هلبین ، قره‌مزرعه ، تفتك ، کونیه فرك ، سلدك ، ارغیل ، خوخ ، قنق ، نخروت ، قلقان ، ارپتین ، کوپه‌لو ، نهر سعد ، جول ، جوسق ، دلیلر ، چکان ، زخیر ، کلك ، چقالی ، واهنه ، دیرتو ، غفسار ، قره اغیل ، صاروجه ، اشاغی کوکلی ، پولو ، یوقاری کوکلی ، کفر خان ، طبوز اوغلی ، جبك اوغلی ، بازور ، عمرلو ، جبین ، عنی ، طوسیانلی ، بیله‌سور ، سیب صندق ، آرام ، اراح ، قنطره ، کوله‌سور ، بارسور قریه‌لری .

قرا	ناحیه
٧٨	١ یکون

(مرزمان ناحیه‌سی)

قره‌یوسفلی طاندرجق ، بوزاتلی ، باترجه ، قطل ، بالق ، قلباش ، قره‌قیو ، شیلاو اوپه‌سی ، کور ایبو اوپه‌سی ، قاونك اوپه‌سی ، ککلك‌تپه ، فلجان ، بناملی کسر واوپه‌سی ، جنکفه ، بالکانلی ، قره‌حسینلی ، مزنغ یارمجه ، سرای مغاره ، حاجی مالالی ، شنکچه ، حاوز ، اکری دره ، قیر اوغلی ، قیاباشی ، اوچ‌کول ، کرك‌سوری ، بابل ، میدلس ، مسیری ، صاریلر ، الف ، حصار ، حسن اوغلی ، کوحملك ، قلعه ، قصبه قریه‌لری .

قرا	ناحیه
٤٢	١ یکون

(رشی ناحیه‌سی)

انهش ، حوه‌جق ، حبیب ، بورنس ، قزیل این ، اشاغی چارداق ، یوقاری چارداق ، عجمی ، کلیسه‌جك ، زرکیل ، الا حاجی اوبه‌سی ، اوشانو اوبه‌سی ، زرد تکوم ، قره‌مزرعه ، قره‌بورج ، جبور تحتك ، کوسه‌لر ، ملا محو اوبه‌سی ، مامی کریز اوبه‌سی زرار قریه‌لری ،

	قرا	ناحیه
یکون	٢٢	١

	قرا	ناحیه
جملهٔ یکون	١٨٥	٤

نفوس اداره‌سی قیودا تندن چیقار یلان روم قلعه قضاسنك نفوس جدولی

	اناث	ذکور	یکون
اسلام	١١٠٣٦	١٢٨٣٨	٢٣٨٧٤
ارمنی	٠٠٤٩٢	٠٠٤٨٢	٠٠٩٧٤
قتولیك	٠٠٠١٦	٠٠٠١٧	٠٠٠٣٣
یهودی	٠٠٠٠٢	٠٠٠٠٤	٠٠٠٠٦
یزید	٠٠١٠٦	٠٠١٥٥	٠٠٢٦١
قبطی	٠٠٠٠٢	٠٠٠٠٣	٠٠٠٠٥
یکون	١١٦٥٤	١٣٤٩٩	٢٥١٥٩

سروج قضاسى

(اسامى)	تبه	تاريخى	نشان مجيدى	نشان مداليه
قائممقام محمد ياور بك	ثانيه	٩ ل ٣١٧	٤	كموش لياقت

مجلس ادارهٔ قضا

رئيس قائممقام بك

اعضاى طبيعيه:
نائب محمد افندى
مفتى محمد امين افندى
مال مديرى محمد رفعت افندى
تحريرات كاتبى نورى افندى

اعضاى منتخبه:
صالح بك
محمد اغا
سيف الدين بك
حسن اغا

مال قلمى

مال مديرى افندى
معاونى حسين بك

رفيقى محل
صندوق امينى خليل افندى

تحصيلات قوميسيونى

رئيس مال مديرى افندى

اعضا طاپو كاتبى محمد افندى
اعضا تحصيل مأمورى احسان افندى

هیئت تحصیلیه

تحصیل مأموری احسان افندی	اوچنجی دائره سواری تحصیلداری حلف افندی
برنجی دائره سواری تحصیلداری بهجت افندی	دردنجی دائره سواری تحصیلداری یحی افندی
ایکنجی دائره سواری تحصیلداری علی غالب افندی	بشنجی دائره سواری تحصیلداری موسی افندی

بدایت محکمه‌سی

رئیس نائب افندی

اعضا مصطفی افندی	باشکاتب محمود افندی
خلیل اغا	کاتب ثانی عمر افندی

بدایت محکمه‌سی رفاقتنده‌کی مأمورین

مستنطق معاونی اسماعیل افندی	مقاولات محرری محمود افندی

معارف قومیسیونی

رئیس قائمقام بك

اعضا نائب افندی	اعضا بانق محاسبه کاتبی افندی
مال مدیری افندی	کاتب محل

نفوس اداره‌سی

مأمور حاجی ابراهیم افندی	کاتب محمود ندیم افندی

طابو اداره‌سی

کاتبی محمد فندی	رفیق رمزی افندی

زراعت بانق صندوقی مستخدمینی

محاسبه کاتبی عبد الرحمن افندی	رفیق مصطفی افندی

زراعت بانق شعبه مجلسی

رئیس عثمان اغا

اعضا	محاسبه کاتبی افندی	یدک احمد اغا
	حاجی مصطفی اغا	یدک خلیل اغا

پوسته اداره‌سی

مأمور محمد توفیق افندی

بلدیه دائره‌سی

رئیس حاجی مصطفی اغا

اعضا احمد اغا — اعضا ربائیل اغا

خلیل اغا — کاتب فخری بك

ابتدائی مکتبلری

(مرکز ابتدائی مکتبی)
معلم مصطفی رؤف افندی

(زیارت قریه‌سی مکتبی)
معلم عثمان افندی

(قره قریه‌سی مکتبی)
معلم محمد علی افندی

(شاوك قریه‌سی مکتبی)
معلم محمود افندی

(ارسلان طاش قریه‌سی مکتبی)
معلم شیخ محمد افندی

سروج قضاسنه دائر معلومات

سروج قضاسی اورفه‌نك غرب جهتنده و مرکزی اولان سروج قصبه‌سی اورفه‌نك اوتوز یدی کیلو مترو غرب جنو بسنده واقع واورفه‌یه اون وحلبه اوتوز اوچ ساعت بعدنده‌در .

سروجده (١) حکومت قوناغی (١) جامع شریف (١) مسجد (١) تکیه (٣٦٦) خانه (٧٨) دکان (٢) فرن ، (٣) خان (١) اوتیل (٣) قهوه‌خانه (٢) باغچه واردر .

داخل قضاده (٣٠٣٤) خانه (٣٩) دکان (٣١٨) باغچه (١٠) باغ موجوددر .

سروج قصبه‌سی اون یدنجی سال هجریده { عیاض بن غنم } رضی الله تعالی عنه حضرتلری طرفندن صلحاً فتح اولنمش مقدملری پك معمور ومشهور ایکن تیمورلنك خراب ایتمشدر .

آثار عتیقه‌دن ارسلان طاش قریه‌سنده درت ارشون طولنده ایکی ارشون عرضنده ایکی سیاه عمود اولوب اوزرلرنده برر ارسلان رسمی واردر .

سروج اراضیسی غایت منبت ومرعالری چوق اولدیغندن کلیتلو قیون وسائر حیوانانی بولنور .

بر ذراع عمقنده هر نرمسنده حفریات اجرا ایدلسه غایت براق ولذیذ صولر چیقار وقتیله سروج اراضیسنده زیتون ، قهوه ، فستق وسائر محصولدار اشجار یتشدیریلور ایمش شمدی ایسه ارپه ، بغدای ، آق داری مصرداریسی ، کوشنه ، نخود ، مرجمك ، کندیر ، صوسام وسائر حبوبات ذرع کلیم ، سجاده ، قیلدن ، چادر نسج اولنمقده‌در .

حیوانات‌دن دوه ، مرکب ، اینك ، قیون ، کچی وجنس آت وقسراقلر واردر . یاغ وبیاغی بغدای اخراجاتیده پك چوقدر . قضا داخلنده (٢٠٠٠٠٠) دونم اراضیٔ مزروعه و (٣٥٠٠٠٠) دونم غیر مزروع اراضی واردر ، سروج قضاسنده‌کی شیخانلی ، پیجانلی ، دنیای عشیرتلری اللی اوچنجی واللی دردنجی واللی بشنجی نامیله حمیدیه سواری الایلرینی تشکیل ایتمشدر . بو عشیرتلرك جمله‌سی علی التخمین سکز بیك بشیوز وبلکه دها زیاده چادره مالك اولوب بهار ویاز ، موسملرنده بو چادرلرده اوتوررلر .

سروج قصبه‌سنك حاوی اولدیغی محله‌لرك اسامیسی

اسکی سروج ، یکی سروج محله‌لری .

محله

٢ یکون

سروج قضاسنه مربوط قرانك اسامیسی

اسکی سروج ، شیخ عیسی ، صماقی ، دنیایی ، علیکور ، عطشان ، منقوش ، مدیب صغیر ، مدیب کبیر ، خنضر خیز ، عمیرك ، بلغان ، بوزتپه یعنی کره‌کور ، شروان کبیر ، شروان صغیر ، رمیل ، فیك معمی ، فیك احمد افندی ، قپوجی ، تل‌وسر ، یکی یابان ، تلال ، تپه‌لی مزار ، دره ، قره مارت ، عربان ، فریکان ، طعونك ، مستجارك ، خرابصار ، ثلثین ، یصلی میزاز ، بیکارباشی ، مستحجرك ، عولك ، ذکی ، قره هیوك ، هجك اغاجی ، ترقاق ،

بیر عمر عصیانلی ، خراطه ، سینه قوش ، مکتلان ، معیری ، اغ ویران ، قره‌قیو ، یالکز دام ، خرابکالك ، خراب صور ، دکز ، یوقاری پاره پاره ، تل عنتر ، منلا حمزه ، اوزون خضر ، بورج حمام ، قسطونك ، میرزه علی ، عین باط ، بوز تپه ، قوردیکانلی ، قباجق ، کورنك ، زیارت ، میشك ، حسن کولك ، کوجلك ، شاویك ، کوسك ، موسك ، ایشمه ، خرابقر ، بیر خلیل ، اشاغی پاره پاره ، خرابباز ، قره موخ ، جوم علی ، علیشار ، مراد اسماعیل ، تل حوتك ، دارك ، کوسان ، تل حاجب ، عشقان ، طیری ، خراب میل ، یوقاری بوستانجق ، اشاغی بوستانجق ، هر دوشان ، شومان ، مذبل ، قره‌جورون ، کبرلی ، قرمیت ، طاش باصان ، یلك ، اغچه‌قیو ، قره‌طاش ، یکان ، خلیل جق ، اشاغی جنك ، یوقاری ابامور ، اشاغی ابامور ، قزغانی ، حاجی کویی ، دابان ، حیدر احمد ، مدرباز ، یواجق ، یوقاری جنك ، خراب کورت ، بلك ، یوقاری طاشلی هیوك ، اشاغی طاشلی هیوك ، اولاق ، اشاغی ایتویران ، یوقاری ایتویران ، صولان ، برعمر شیخانلی ، کبربلك ، اشاغی تحتك ، یوقاری بوز هیوك پاره‌لی ، اشاغی بوز هیوك ، دوبیرك ، یوقاری خانك ، اشاغی خانك ، یوقاری تحتك ، اشاغی تحتك ، قوچك ، کاروز ، قنطره‌جاس ، هیمی ثمن علی ، توتانك ، قره‌قاش ، مزرین ، زبشقر ، میرخان ، تل خرمان ، آغ اوغلان ، شامان ، زونجك ، طوشان ، کاشکان ، بطحه ، زخوان کیکان ، مزرعهٔ داود ، شاهنجق ، دیابکلی ، اوغلبك ، سران ، سلیمان بك ، ارسلان طاش ، قره‌جلخ ، مکنله ، عطمانك ، معصره ، حسامی ، تل قاریت ، مزعنتر ، قوچسکران ، قازسکران ، خربه‌شین ، ملکسکران ، ینکی یاپان ، صاتلسکران ، یصلی مزار ، پهلوان کسمه‌سی ، تل اربعین ، اشاغی جنکوك ، یوقاری جنکوك ، ترمیك ، ممتد ، فوال ، مناز ، کولات ، حبزل ، قره‌علی ، بلك ، کولك ، طولی طاغی ، کوجه‌قیو ، مزکفلی ، مرشید بیکاری ، شویك ، کسمه سویدی ، کسرسان ، قوناق ،

کوتی کوی ، چارقلی قران ، کوك تپه ، مشکوجینی ، آجی قیو ، ایلجاق اوخانی ، بوبك ، هفت روح ، قوپوز ، غرباب ، کرنباو ، تفشو ، مخرج ، برکل شیخ جوبان ، جبل‌الفرج ، بیورش ، شیخانلی ، بیلویران ، مزرعهٔ صوفی قل حدید ، تلغزال ، کوفی ، دویرك کیکانلی ، جساس دنیایی ، قره‌مزرعه ، یدی‌قیو ، کورابی خروس ، تلورادن ، میرانی ، قزل قیو ، قره‌مزرعه ، یدی قیو کورابی ، خروس ، تلورادن ، میرانی ، قزل‌قیو ، کوسه‌ولی ، اورکوتلی ، جساس بش ، تل شعیر ، بوبان قوله ، دریازین ، هوری ، بندر ، قره‌قیو ، روی ، خزین ، بیورش ، زروالی قریه‌لری .

	قرا	ناحیه
یکون	۲۳۸	۱

نفوس اداره‌سی قیودا تندن چیقاریلان سروج قضاسنك نفوس جدولی

	ذکور	اناث	
۱۸۷۲۲	۰۹۳۹۷	۰۹۳۲۵	اسلام
۰۰۰۶۳	۰۰۰۳۰	۰۰۰۳۳	ارمنی
۱۸۷۸۵	۰۹٤۲۷	۰۹۳۵۸	یکون

حران قضاسی

(اسامی)

قائممقام وکیلی احمد افندی

مجلس ادارهٔ قضا

رئیس قائممقام افندی

اعضای طبیعی: نائب محمد قدسی افندی — مدرسه مدرسی
مفتی حاجی علی افندی
مال مدیری جلال افندی
تحریرات کاتبی محمد بك

اعضای انتخابی: عبد الله اغا
ابراهیم العبد الله اغا
حسن اغا
خلف اغا

مال قلمی

مال مدیری افندی
معاونی درویش افندی

صندوق امینی قره‌بت افندی

نفوس اداره‌سی

مأمور شفیق افندی

کاتب عمر افندی

طاپو کاتبی عابدین افندی

حران قضاسنه دائر معلومات

حران قضاسنك مركزی اولان آنجه قلعه اورفه‌نك جهت جنوبیه‌سنده واون ایکی ساعت بعدنده‌در اعالیٔ قضا عربچی بر قسمی کردجه تکلم ایدرقیش وبهارده هواسی لطیف فقط یاز وکوز موسملرنده وخیمدر .

داخل قضاده (١) جامع شریف (٢) مسجد (٣) تکیه (٥) دکان (١) قاپلیجه ومع قرا (٢١٧٨) خانه (٩٨٢٣) تراز (٣) مرعی (٣٠٦) عرصه (١٠١٤١٠) غیر مزروع و (١٤٢٢٨٠) دونم مزروع اراضی واردر .

محصولاتی بغدای ، ارپه ، قره‌دانه ، مصر ، آق داری ، پرنج ، ساده یاغدن عبارتدر .

جنس فرس ، اوکوز ، اینك ، قیون ، دوه ، مرکب ، پیانی قاز ، اوردك ، جیلان ، طوشان ، طوی ، طورنه ، قورت ، تلکی ، چقال کبی طیور وحیوانات وحشیه بولنور .

مرکز قضایه اوچ چاریك مسافه‌ده بولنان عین العروس نام قریه‌یه بو نامك اطلاقی { حضرت ابراهیم } علیه السلام ایله زوجهٔ محترمه‌لری سارەنك اورادە زفافلری اجرا اولندیغندن منبعث ایمش حالا مقام قدسیت تسلیم نبوتپناهیلری موجود ایسه‌ده مربوطی بولنان جامع شریف مشرف خرابدر .

عین العروسدن تبعان ایدن وجلاب دنیلان نهر مرکزه بر ساعت مسافه‌ده یابسه قریه‌سیله مرکزدن تبعان ایدن صولرله سهلان تپه‌سی قربنده برلشه‌رك بلیخ نامی الدقدن صکره فراته منصب اولور .

قضانك شرق شمالیسنده اورفه‌یه سکز ومرکزه بش ساعت مسافه‌ده حران

شهر جسیمی خرابه‌سی اولوب وقتیله ﴿ حضرت ابراهیم ﴾ و ﴿ حضرت لوط ﴾ علیهما السلامك پدرلری هاران هجرت ایلدیکی جهتله حران تسمیه اولنمشدر .

حرانده تل ابراهیم طلاق اولنور بر تپه واوزرنده صابیلرك بر معبدی موجود اولدیغی‌ده روایت ایدلمکده‌در .

﴿ حضرت عمر الفاروق ﴾ رضی الله تعالی عنه حضرتلرینك عهد خلافتلرنده فتح اولنمش اوائل دور اسلامده معمور بولنمش ایدی حتی مشاهیر علمادن ابن تیمیه الحرانی کبی بر چوق ذوات یتشمش وصابیلردن دخی بعض حکما ظهوریله کتب حکمیه وطبیه‌یی لسان عربی‌یه ترجمه ایتمش اولدقلری مرویدر .

نفس حرانده قطب العارفیندن ﴿ حیان حرانی ﴾ اون دقیقه بعدنده ﴿ امام باقر ﴾ و ﴿ شیخ یحیی ﴾ حضراتی مدفوندر .

حرانده هوشنك شاهك بنا کرده‌سی اولان بر قلعه خرابه‌سی موجود وانقاضنك تك تك نامنده‌کی طاغده بر بیوك مغاره‌دن نقل ایدلدیکی وبو مغاره درونده نقدر کیدلسه نهایتی بولنه‌مدیغی وبوندن بشقه اوچ مرکز قضا اولان عین العروسده تل العروس نامیله برتپه واوزرنده بر قلعه واطرافیده شهر خرابه‌لری اولدیغی بعض آثار وانقاض موجوده‌سندن استنباط اولنمقده‌در .

بلیخ نهری اوزرنده مرکز قضایه سکز ساعت مسافه‌ده صوان نامیله عتیق بلده‌نك حالا سور وابنیه انقاضی موجود و ﴿ شیخ حسن ﴾ نامنده بر ذات شریف مدفوندر بو ذاتك ﴿ حضرت شیخ عبد القادر الکیلانی قدس سره العالی ﴾ حضرتلرینك اولادندن اولدیغی روایت ایدلمکده‌در .

وینه مرکز قضایه بر ساعت مسافه‌ده انقاضی طوپراق التنده قالمش طاش باش دیه یاد اولنان بر شهر خرابه‌سی واردر .

	قرا	نواحی	
	٢٠٠	١	حران ناحیه‌سی
	٠٤٠	١	قره‌موق ناحیه‌سی
	٠٠٨	١	ترکمان جلابی ناحیه‌سی
	٢٤٨	٣	یکون

نفوس اداره‌سی قیودا تندن چیقاریلان حران قضاسنك نفوس جدولی

یکون	ذکور	اناث	
٠٤٢٣٦	٠١٩٣٢	٠٢٣٠٤	اسلام

مرعش سنجاغى

متصرف رشيد پاشا

رتبه		نشان		مداليه
	تاريخى	پايه	تاريخى	
دوم اللطى	١٣ ب ٣١٧	٣	.	كوش لياقت واقتخار

اركان لوا

(اسامى)	رتبه	تاريخى	پايه	تاريخى	پايه	تاريخى
نائب عمر خلوصى افندى	دوريه مديرسى	.	.	.	.	.
محاسبه‌جى مصطفى افندى	ثانيه	.	.	.	.	.
تحريرات مديرى مسعود بك	«	٠٢ ر ٣١٧	٤	١٦ ذ ٣٢٤	.	.
مفتى مصطفى افندى	كيار مدرسين	٢٥ ذ ٣٢٢	.	.	٤	.

مجلس ادارهٔ لوا

رئيس متصرف پاشا

اعضاى طبيعيه		اعضاى منتخبه	
نائب افندى		محمد شكرى بك	ثانيه ٢١ ص ٣١٨
محاسبه‌جى افندى		محمد افندى	
تحريرات مديرى بك			
مفتى افندى			
قنوليك مرخصى اوهانس افندى	ع ٣ ١٤ ب ٣١٩	قوسطان افندى	
ارمنى مرخصى قوريون افندى		سركيس افندى	

مجلس اداره استنطاق اداره‌سی

مدعی عمومی معاونی تحریرات مدیری مسعود بك	مستنطق اوراق مأموری عثمان افندی

ضبط کاتبی مبیض ثانی حقی افندی

معیت مأمورلری

حافظ محمد افندی	غو میرزا بك

مجلس اداره وتحریرات قلملری

مجلس اداره کاتبی محمد اکاه افندی	ملازم عرب افندی
سر مسود احمد حمدی افندی رابعه ۲۸ ب ۳۱۸	« نبیل افندی
مسود ثانی مدحت بك	« حقی افندی
سر مبیض محمد نقی افندی	« شوکت بك
مبیض ثانی حقی افندی	« احمد بك
غزته موزعی قیا محمد افندی	« حسین افندی
ملازم علی افندی	« سلیمان افندی

اوراق قلمی

اوراق مأموری عثمان افندی ثالثه ۲۴ م ۳۲۴	ملازم شکری افندی
معاونی سلیمان بك	« احسان افندی
قیرطاسیه مأموری احمد افندی	« ناظم بك

محاسبه قلمى

واردات باش كاتبى حسن افندى	صندق امينى اوخانس افندى
رفيق على نيازى افندى	خزينه دعوى وكيلى عوادك افندى
مصارفات كاتبى حسين جيلى افندى	قيرطاسيه مأمورى محمد بك
رفيق خليل افندى	ملازم رضا افندى
مصالح جاريه كاتبى حسين عالى افندى	« عادل افندى
رفيق حافظ افندى	« مصطفى افندى
يوميه كاتبى مصطفى نورى افندى	« محمد افندى
اوراق مقيدى عارف بك	« محمد حكمت افندى

مع تحرير وركو دائره‌سى

مأمور محمد وصفى بك	ملازم مصطفى افندى
باش كاتب على افندى	« محمد افندى
كاتب ثانى حاجى يوسف بك	« ضيا افندى
دفترجى مصطفى افندى	« قدرى افندى

وركو دائره‌سنه مربوط هيئت تخمينيه

وركو مخمنى طوران اغا	بلديه مخمنى حاجى قاسم افندى
« « قره‌بت اغا	« قره‌بت اغا

تحصیلات قومیسیونی

رئیس محاسبه‌جی افندی

اداره اعضاسندن شکری بك	سر تحصیلدار حسیب افندی
بلدیه اعضاسندن قره‌بت اغا	کاتب علی رضا افندی

هیئت تحصیلیه

تحصیل مأموری بهجت افندی	سر تحصیلدار حسیب افندی
برنجی دائره سواری تحصیلداری محمد عالم افندی	دردنجی دائره پیاده تحصیلداری عثمان افندی
ایکنجی دائره سواری تحصیلداری احمد بدوی افندی	بشنجی دائره پیاده تحصیلداری وهبی افندی
اوچنجی دائره سواری تحصیلداری ابو سعید افندی	التنجی دائره پیاده تحصیلداری ایران افندی
دردنجی دائره سواری تحصیلداری محمد افندی	یدنجی دائره پیاده تحصیلداری بدوری افندی
برنجی دائره پیاده تحصیلداری خلیل بك	سکزنجی دائره پیاده تحصیلداری منحل
ایکنجی دائره پیاده تحصیلداری سلیمان افندی	طقوزنجی دائره پیاده تحصیلداری منحل
اوچنجی دائره پیاده تحصیلداری عبد القادر افندی	

دفتر خاقانى اداره‌سى

مأمور مصطفى نعيم افندى ٧ ل رابعه ٣٢٣	تعقيب مأمورى لطفى افندى
كاتب احسان بك	ملازم محمد افندى
طابو كاتبى مصطفى نورى افندى	« عكاش افندى

نفوس اداره‌سى

مأمور فيضى بك ١٢ ذ ثالثه ٣١٨

كاتب احمد ممتاز افندى	ملازم احمد حمدى بك
ملازم طوران افندى	« احمد زيور افندى

اورمان اداره‌سى

سوارى مأمورى يوسف نشأت افندى

اوندەلق مأمورى رمزى افندى	قوريجى ابراهيم افندى
« « يحيا افندى	« على رضا افندى
« « محى الدين افندى	« منهل

اوقاف اداره‌سى

مدير عمر لطفى افندى	ملازم صديق افندى
كاتب عارفى بك	« حافظ محمد افندى

اوقاف قوميسيونى

رئيس شكرى بك	پرتو بك
اعضا اوقاف مديرى افندى	على افندى

زراعت بانقه شعبه‌سی

مأمور مصطفی صبری افندی ثالثه

معاونی محمود صبری افندی
وزنه‌دار نورس افندی
تحصیلدار طورطی افندی
اوطه‌جی مصطفی افندی

ملازم درویش افندی
« مخلص افندی
« حسن افندی
« ضیا افندی

شعبه اداره مجلسی

رئیس حاجی قاسم افندی

اعضا مأمور افندی
اعضا بلدیه‌دن ارتین افندی

اعضا تجارت اوطه‌سندن حسن افندی
« « احسان افندی

نافعه قومیسیونی

رئیس متصرف پاشا

اعضا اداره اعضاسندن شکری بك
اعضا بانق مأموری افندی
اعضا نفوس مأموری افندی

اعضا نافعه مهندسی سعید افندی
اعضا حاجی حسین افندی
کاتب حسن افندی

مأمورین فنیه

مهندس حلیم افندی

قوندوقتور عثمان افندی
قوندقتور حاجی صدقی افندی

معارف قومیسیونی

رئیس نائب افندی

تحریرات مدیری بك	سلیمان افندی
مفتی افندی	حاجی ایوب افندی
مدعی عمومی معاونی افندی	وزنه‌دار سلمان افندی

مکتب اعدادیٔ ملکی

مدیر محمد شاکر افندی ثالثه ۱۰ را ۳۱۸

معلم حاجی محمد عونی افندی	معلم فاضل افندی
« محمد اکاه افندی	« حافظ محمد افندی
« حاجی ثابت افندی	« ملازم محمد افندی
« لامع افندی	« خورین افندی

هیئت تعلیمیه

لسان عثمانی ، کتابت معلمی مدیر شاکر افندی	هندسه ، فرانسزجه ، جغرافیا معلمی فاضل افندی
علوم دینیه ، اخلاق معلمی حاجی محمد عونی افندی	جغرافیا ، فارسی ، تاریخ معلمی حافظ محمد افندی
حسن خط معلمی محمد اکاه افندی	رسم معلمی ملازم محمد افندی
عربی معلمی حاجی ثابت افندی	ارمنجه معلمی خورین افندی
زراعت درسلری ، ترکجه ، حساب معلمی منحل	مبصر حاجی حسین عونی افندی

خدمه اسماعیل اغا	خدمه علی اغا

موجود طلبه

عدد	سنه‌لری
٠٨	بشنجی سنه
١٨	دردنجی »
٢٦	اوچنجی »
٢٧	ایکنجی »
٤٣	برنجی »
١٢٠	یکون

ابتدائی مکتبلری

(دار احمد مکتبی)	(کلش ادب مکتبی)	(ادبیه مکتبی)
معلم حافظ عثمان افندی	معلم مصطفی افندی	معلم حسین افندی
شاکردان عدد ٤٠	شاکردان عدد ٧٥	شاکردان عدد ٤٠
(خیریه مکتبی)	(ناجیه مکتبی)	(قندهنر مکتبی)
معلم عثمان افندی	معلم حافظ احمد افندی	معلم عثمان افندی
شاکردان عدد ٥٠	شاکردان عدد ١٣٠	شاکردان عدد ٤٠
(نجم المعارف مکتبی)	(شمس المعارف مکتبی)	(حمیدیه مکتبی)
معلم احمد حامی افندی	معلم محمود ندیم افندی	معلم علی رضا افندی
شاکردان عدد ٣٠	شاکردان عدد ٤٥	شاکردان عدد ٥٠

اناث مکتب ابتدائیسی

معلمه رقیه خانم

طالبات عدد ٥٠

مکاتب غیر مسلمه‌نك نوعیله اسامی وموقعلری

(مکتبك اسمی)	(نوعی)	(عدد شاگردان)	(درجه‌سی)	(موقعی)
پرتستان مکتبی	ذکور	۰۱۵	عالی	صاری ولیلیده
» »	اناث	۰۹۵	»	»
» »	ذکور	۱۰۰	رشدی	بختیار یوقوشنده
» »	»	۲۰۰	ابتدائی	»
» »	»	۱۵۰	»	شکردره‌ده
» »	اناث	۰۸۵	»	»
» »	ذکور	۰۹۵	»	اق دره‌ده
» »	اناث	۰۵۰	»	»
ارمنی »	ذکور	۰۷۵	رشدی	شکرلی جاده‌سنده
» »	اناث	۰۳۰	ابتدائی	»
» »	ذکور	۰۸۵	»	»
» »	اناث	۰۳۵	»	»
» »	ذکور	۰۷۵	»	قلعه التنده
» »	اناث	۰۵۰	»	»
» »	ذکور	۰۹۵	»	کونبتده
» »	ذکور	۱۰۰	»	چارشو باشنده
قتولیك »	ذکور	۱۵۰	»	خاتونیه‌جاده‌سنده
» »	اناث	۱۰۰	»	»
لاتین »	ذکور	۱۰۰	رشدی	ابارہ باشنده
» »	اناث	۱۵۰	»	»
یهودی »	ذکور	۰۲۵	ابتدائی	شکرلیده

تجارت وزراعت وصنایع اوطه‌سی

رئیس شکری بك

اعضا: اغوب اغا | ارتین افندی
احسان افندی | حسین افندوی

محکمهٔ شرعیه

نائب عمر حلمی افندی دوریه مدرسی

باش کاتب عاصم افندی | مقید سلیمان افندی
کاتب ثانی سلمان افندی | محضر موسا اغا
مقید صدیق افندی | « علی اغا

فتوی خانه

مفتی مصطفی افندی کبار مدرسین ٤

فتوی مسودی حاجی محمد توفیق افندی | فتوی مسودی عبدی افندی

لوا بدایت محکمه‌سی

حقوق دائره‌سی

رئیس نائب افندی

اعضا: حاجی محمد توفیق افندی | کریکور افندی ثانیه ۳۱۸ذ۷
ملازمی خلیل افندی

جزا دائره‌سی

رئیس مصطفی نظامی افندی، رابعه ٧ جا ٣١٨
اعضا حاجی حسن فهمی افندی
اعضا اندون افندی
ملازمی کنعان افندی

مدعی عمومی معاونی حسین حسنی افندی

بدایت قلمی

باش کاتب فتحی افندی

حقوق ضبط کاتبی محمد اکاه افندی
« « محمد علی افندی
جزا ضبط کاتبی شاکر افندی
« « محرم افندی

بدایت محکمه‌سی رفاقتنده‌کی مأمورین

مستنطق عمر رشدی افندی رابعه ٦ ب ٣٢٢
اجرا مأموری محمد صبحی افندی
مقاولات محرری کنعان افندی
رفیقی زکی افندی
تحصیلدار حسین افندی
ملازم عکاش افندی

حبسخانه اداره‌سی

مدیر محمد نوری بك

کاتب علی بك
غردیان خلیل افندی
غردیان عمر اغا
« ابو خطره اغا

تلغراف و پوسته اداره‌سی

مدیر عاصم افندی ثالثه

مخابره مأموری علی افندی	خط سر چاوشی محمد اغا
« « ناصح افندی	پوسته موزعی حمدی اغا
پوسته کاتبی رشدی افندی	ملازم حسین صبری افندی

بلدیه دائره‌سی

رئیس علی رضا افندی	اعضا ارتین اغا
ارتین افندی	باشکاتب مصطفی خیری افندی ٢٥ ب ٣١٧ رابعه
رضا افندی	مهندس غالب افندی ٢٠ ذ ٣١٢ رابعه
حاجی قاسم افندی	صندوق امینی محمود ندیم افندی
حاجی حسین افندی	دفتش حسنی افندی

هیئت صحیه

طبیب حسنی نعمة الله افندی ثالثه ١٧ ص ٣٢٤

صحیه بیطاری نجاتی افندی	آشی مأموری خلیل ابراهیم افندی
حیوانیه معاینه مأموری عزت افندی	قابله علیه خانم

ردیف یمش طقوزنجی مرعش الایی

مرعش قوماندانی میر الای مصطفی بك ٤ ٤

برنجی طابور بیکباشیسی خیر افندی ؟	اوچنجی طابور بیکباشیسی منحل
ایکنجی « « سعید بك	دردنجی « « غالب بك

ایکنجی صنف ردیف الایی

الای قوماندانی محل	ایکنجی طابور قوماندانی محل
برنجی طابور قوماندانی قول اغاسی علی بك	اوچنجی « « راسم افندی

دیون عمومیه اداره سی

مأمور صالح افندی	قنطارجی برهان افندی
کاتب ابراهام افندی	قوریجی عارف اغا

رژی اداره‌سی

مدیر کمال بك

محاسبه‌جی اوخانس افندی	محافظه مأموری احمد افندی
انبار مأموری محل	دعوی وکیلی عوادك افندی

فرانسه دولت فخیمه‌سی قونسلوس مأموریتی

(قونسلوس موشیو بلانشون)

ترجمان اوهانس افندی

مرعش سنجاغی اشراف ومتحیزانندن رتبه ونشانی مأخذ اولوب بالاده مأمورین وسائره اره سنده اسمی ذکر اولنمیان ذوات اسامیسی

(اسامی)	رتبه	تاریخی	نمره	نشان			
				نمره	تاریخی	نمره	تاریخی
شورای دولت مالیه دائره سی اعضاسندن بایزیدزاده حسین ناظم بك	بالا	٠٧ ذ ٣٣١	٢	٢٤ ذ ٣١٧	١	٠٦ ل ٣٢٣	
درسعادت عدلیه استیناف جنایت قسمی رئیسی نجیب افندی زاده حلمی بك	»	١٢ ذ ٣١٨	٢	٠٧ ب ٣١٨	١	١٦ ب ٣٢٤	
درسعادت تدقیقات شرعیه اعضاسندن شوقی افندی زاده لامع افندی	حرمین	٠٦ ذ ٣١٦	٢	٠	١	٠٠	
بورسه چفتلکات همایون ناظری مسعود افندی زاده سعدی افندی	استانبول	١٠ ر ٣٤٥	٠	٠٠	٠	٠٠	
دیار بکر والی وکیلی بایزید زاده محمود عارف پاشا	دوم اولی بکلربکی	٠٤ را ٣٢٤	٢	٠٠	٠	٠٠	
اوقاف همایون سر وزنه داری امر محمود زاده خلدی افندی	اولی تانیسی	١٣ ج ٣١٦	٣	١٤ ن ٣١٧	٣	٢٥ ب ٣٢٣	

(اسامى)	رتبه	تاريخى	نشان		علامت
			عثمانى	تاريخى	
وان ويتليس ولايتى عدليه مفتشى افشار زاده اسماعيل سمى افندى	ممتاز	٠٥ را ٣١٧	٠	٠	٠
بايزيد زاده محمد لطفى بك	»	٠٥ را ٣١٧	٤	٠	٠
خرلاقيان اغوب افندى	»	٠١ را ٣٢٤	٣	١٧ جا ٣١٩	٠
صروج قضاسى قائمقامى بايزيد زاده ياور بك	ثانيه	٠٩ ل ٣١٧	٤	٠	كوش لياقت
قوزان سنجاغى تحريرات مديرى قرعه افندى زاده طلعت افندى	»	١٧ جا ٣١١	٤	٠	٠
بيلزكيان نظريت افندى	»	٠١ م ٣٢٦	٠	٠	٠
بايزيد زاده عبد القادر پاشا	ميرالامرا	١٢ را ٣١٨	٠	٠	٠
بايزيد زاده محمد رشدى بك	ثانيه	١٢ را ٣١٨	٠	٠	٠
قيصه كورك زاده مصطفى رمزى افندى	»	١٢ ذا ٣١٦	٠	٠	٠
مضمان زاده خليل ثريا افندى	»	٢١ ج ٣١٧	٠	٠	٠
اورفه و يركو مأمورى نجيب افندى زاده درويش افندى	»	٠	٠	٠	٠
اطنه ولايتى صندوق امينى مضمان زاده على ممتاز افندى	»	١٢ ش ٣١٩	٠	٠	٠
خرلاقيان عواديس اغا	»	٠٣ ه ٣١٦	٠	٠	٠
بيلزكيان ارمناك افندى	»	٠٤ ذ ٣١٧	٠	٠	٠
خرلاقيان ابراهام افندى	»	٠٢ ب ٣١٩	٠	٠	٠
» اوسب افندى	»	٠١ ر ٣٢٤	٠	٠	٠
ابو جانيان استيفان افندى	»	٠	٠	٠	٠
دده زاده ويسل افندى	»	٠٧ را ٣٢٦	٠	٠	٠

(اسامی)	رتبه	تاریخی	نشان			
			چنی	تاریخی	نیشان	تاریخی
دده زاده عمر لطفی افندی	ثالثه	٠٧ ر ١٣٣٦	٠	٠	٠	٠
ایدین سنجاغی اوقاف مدیری	رابعه	٠	٠	٠	٠	٠
شوکت افندی زاده احمد افندی						
مولوی پوست نشینی سلیم دده افندی	٠	٠	٤	٢٨ ش ١٣٢٣	٤	٠٢ ب ٣١٨

یکیجه قلعه ناحیه‌سی

مدیر مصطفی افندی

نائب وکیلی عثمان افندی

اعضا: مرجان اغا

اعضا: عمر اغا

اعضا: سرکیس اغا

مرعش قضاسنه دائر معلومات

مرعش سنجاغى ولايتك جهت شمالسنده واقع اولوب شرقا معمورة العزيز غرباً اطنه شمالاً سيواس جنوباً وقسماً اطنه ولايتى وحلب سنجاغيله محدود البستان ، زيتون ، اندرين ، بازارجق قضالريله نفس مرعش قضاسى حاويدر

مرعش قصبه وقضاسى

مرعش شهرى اخور طاغنك جنوباً اتكنده وحلب شهرينك يوز اللى درت كيلو مترو شمالنده غربيسنده وقرق درت ساعت اوزاقلغنده اولوب اراضيسنك بر قسمى كثير المياه اووه لقلردن وقسم كليسى طاغدن عبارتدر . مرعشده (١) حكومت قوناغى (١) رديف دبويى (١) قشله (١) خسته‌خانهٔ عسكرى (١) المان خسته‌خانه‌سى (٣٠) جوامع شريفه (١٦) مساجد شريفه (٥٠) مدرسه (١) مولويخانه (١) موقتخانه (١) مكتب اعدادئ نهارى (١٠) مكاتب ابتدائيه (١) ناث مكتب ابتدائيسى (٢٠) اسلام محله مكتبى (٤) ارمنى كليساسى (٣) پروتستان كليساسى (٢) قتوليك كليساسى (١) لاتين كليساسى (٢) قوليج مكتبى (١٥) خرستيان مكتبى (٥٤٧٠) قصبه‌ده (٨٤٦٠٥) قضاده‌كه جمعاً (١٣٩٣٠) خانه (٧٥) اوطه (١٦٢٠) قصبه‌ده (٥) قراده‌كه جمعاً (١٦٢٥) دكان (٤١) فرون (١٤٥) چشمه (١٢) حمام (٢) صابونخانه (٧٣) قصبه‌ده (٣٧) قضاده‌كه جمعاً (١١٠) دكمان (٣٠٠) عبا دستكاهى (٤٠٠) الاجه وقماش دستكاهى (٣) اجزاخانه (٢) باروق فابريقه‌سى (٢) معصره

(۲) عمارخانه (١٤) خان (١) اوتیل (١) لوقانطه (٧) قره‌غول‌خانه (١٠) میخانه (١٨١٠٠) باغ (٥٥٠) قصبه‌ده (٦١٠) قضاده‌کی جمعاً (١٩٦٦٠) باغچه (١٦) انبار (٢٢٥٥٠) ترلا (٢٠) چایر محلی (٦١) مزرعه (١١٥) اورمان (٥) چفتلك (٤٥٤٧٠٠) دونم مزروع وغیر مزروع اراضی وارد‌ر . بوندن اطرافشهر ناحیه‌سنده تخمیناً (١٢١١٢٠) یکیجه قلعه ناحیه‌سنده (٦٧٦٦٧) جامستل ناحیه‌سنده (٦٧٤٩٧) برتیز ناحیه‌سنده (٢٨٦٥٢) شکر اوبه ناحیه‌سنده (٢٤٧٥٠) چقاللی ناحیه‌سنده (٨٩١٥) نادرلو ناحیه‌سنده (١٠٣٥٥) دونم مزروع وغیر مزروع اراضی اولوب خالی بر همان یوق کبیدر .

قضاده حنطه وشعیر محصولاتی مطلوب درجه‌ده اولور ایسه‌ده یردن نهایت سکز اون راده‌سنده الله ییلور .

ابنیه‌سی

مرعش قصبه‌سی ابنیه‌سنك قسم اعظمی ریبیج ولدیغندن کرچه منظره‌سی او درجه کوزل دکل ایسه‌ده بر مدندر . یارم کار کیر واوزری طوغله‌لی مکمل ابنیه وقوناقلر انشا اولنمقده‌در . وبونکله برابر ایکی سنه‌دنبرو قصبه‌نك مناسب موقعلرینه جانب بلدیه‌دن فانوسلر تعلیق اولوب شهر کیجه‌لرده تزیین وتنویر اولنمقده وزقاقلرده عربه ایشلیه‌جك درجه‌ده توسیع وتعمیر ایدلمکده‌در .

شوسه وتونل ومجرا

قصبه‌نك جنوب جهتنده عینتاب جاده‌سنك شیخ عادل موقعنده وقصبه‌نك وسطندن حکومت قوناغنه واوراندنده شرق جهتنه قرق کوز موقعنه قدر

شوسه طریقی ومذکور قرق کوز منبعندن غرب جهتنه طوغری صویی اون قدر محلهیی اسقا ایدر درتیوز سکسان ذراع معماری طولنده صو یولی موجود اولدیغی کبی منبع مذکوردن شرق جنوبیه طوغری یکرمی محلهیه قدر مجدداً صو یوللری انشا اولنمقدهدر .

معمولات ومنسوجات

مرغشده اعلا آت طاقمی وممتاز صیرمه‌لی معمولات سراجیه وقیمتدار اعلا صیرمه‌لی فرنك ایپندن معمول بوز وقیزمزی عبالر ومشهور الاجه‌ویموقدن صیفیه البسه‌لکلر وغایت اعلا سمتیان وکوساله ، جویز وچنساردن اوروپا کاری اعلا مشهور ومتنوع ماصه وقنابه واسکمله‌لر یاپیلور . وبونکله برابر عجم شالی تقلیدی کوزل شاللر ومتنوع الالوان کوزل چارشافلر وحمام طاقمی خاولیلر وپنجره وپاق ویاصدق یوزی وپرده‌لر نسج واعمال اولنور .

نقلیات

معمولات سراجیه وعبا وسمتیان والاجه وسائر چارشاف وحمام طاقملری وبکمز وانواعی شیرمه‌لر سیواس ولایتیله قیصری سنجاغنه واطنه وخرپوت ولایتیله محال سائره یه نقل وفروخت اولنور .

میوه وحبوبات متنوعه

نفس شهر ایله قضاده هر نوع میوه یعنی اوزوم ، زردالی ، کرز ، وشنه ، الما ، نار ، اینجیر ، شفتالو ، ارمود وبوکا مماثل سائر میوه وفستق ، زیتون

متنوع سبزاوات پرنج ، بغدای ، ارپه ، آق داری ، نخود ، مصر داریسی ، مرجمك ، پاموق ، کوك بویا ، میان ، سیسام ، جهری ، ملانکش حاصل اولور .

زیتون غرسی

اهالیٔ لوا چند سنه‌در التمش بیکه قریب زیتون اغاجی غرس ایدوب شوك درجه یتشدیرمکه چالیشمشلرکه اقتطافی مأمول اولان ثمره ایلروده مرعش انجون بك بیوك سرمایهٔ ثروت اولهجقدر .

طاغ واورمان واشجار

مرعش قصاسنده مشهور اخور طاغی ، برتیز وکورتل ویکیجه قلعه ویسر ودره‌چای وقپو چای وبو طاغلرك قسم اعظمنده جسیم اورمانلر موجود اولوب اشجاری چام ، قلاق ، مزدهکه ، اردیج ، مازو ، حویز وسائره واردر .

انهار وکوپریلر

قضانك شمال وغرب جهتلرنده جیحان وکور صولو جنوبنده آق صو وارکنز نامنده درت عدد بیوك نهر اولوب بونلرك اوزرنده اتی عدد کیر کوپری موجوددر .

چای وکوللر

قضانك غرب جنوبیسنده دلی چای و آق چای نامنده ایکی عدد و بونکله

برابر يدى عدده كوچك چاى موجود اولوب شكر اوپه ناحيه‌سنده برسلوك وجنوبده كبير وصغير صيدى مشهور ارلان جسيم كاركوللريده موجوددر .

﴿ اسكله ﴾

مرعش سنجاغنك اسكله‌سى بش كون مسافه‌ده بولنان اسكندرون اسكله‌سيدر .

﴿ مرعشك تاريخى ﴾

مرعش سنجاغى اناطوليدن معدود اولمغله اهاليسنك قسم اعظمى تركجه و بر قسمده كوردجه تكلم ايدرلر . نفس شهر پك قديم اولوب رومالىلر زمانده جرمانيقه قيصر اسميله واسكى تاريخ كتابلرنده جرمانيا ومرادعه نامليله مذكوردر . مرعش شهرى الك اول شمديكى موقعنك ايكى ساعت جهت شرقيه‌سنده واركنز نهرى كنارنده تخمينا هجرتدن (٣٥٠٠) سنه مقدم هتيلر قوم قديمى طرفندن مؤسس اولديغى اوراده بولنان ابنيه وآثار عتيقه اوزرلرنده آثوريلره مخصوص خطوط ونقوش ايله ثابت اولور صحابهٔ كرامدن { خالد بن وليد } رضى الله تعالى عنه افندمز حضرتلرى طرفندن فتح اولنمشدر .

ملوك امويه‌نك صوكى اولان مروان مرعشك قلعه‌سنى بنا ايتمشيدى بعده هارون الرشيد شهرى توسيع واعمال ايتمش ومرعش دردنجى عصر هجرت اواسطنه طوغرى خراب اولديغندن دولت حمدانيه حكمدارلرندن سيف الدوله جانبندن يكدن فتح اولندقده شمديكى موقعنك بر ساعت مسافهٔ شرقيه‌سنده قره مرعش دينيلان محلده مجدداً بنا ايدلش ايدى بوكا دائر شاعر مشهور متنبينك پك رغنا بر قصيده‌سى واردر . سيف الدوله‌نك

(١٦٧) تاریخنده وفات ایلمسنه پاقیلور ایسه مرعشك قره مرعش نام موقعه نقل (٣٤٨) سنه‌سی صره‌لرنده اولدیغی ظن اولنور . مؤخراً مرعش شهری ذو القدریه زاده خلیل بك طرفندن اونجی عصر هجرت ابتدالرنده موقع حاضرینه نقل ایدیلدیکی موجود جوامع شریفه‌نك آثار تاریخیه‌سیله مثبتدر . (٩٢٢) سنهٔ هجریه‌سنده ﴿ یاوز سلطان سلیم ﴾ خان حضرتلری زمانلرنده ضمیمهٔ ممالك عثمانیه اولمشدر .

﴿ مرعش قصبه‌سنك حاوی اولدیغی محله‌لرك ﴾

﴿ اسامیسی ﴾

قره‌مانلی ، دوه‌جلی ، مغاره‌لی ، چاوشلی ، طوتونبطانلی ، قیابانی ، سکسانلر ، چقور اوبه ، رستبائیه ، بکتوتیه ، بوغاز کسان ، اتمکجی ، شیخ ، دیوانلی ، قیوجق ، قومارلی ، علملی ، چومقلی ، طوراقلی ، خزینه‌دارلی ، قبطی ، عیسی دیوانلی ، خاتونیه ، شکرلی ، دلی علیلی ، شاذیه ، غرغجیان ، جنجنی ، ذمیان ، خوجه طورطی ، خالخالیه ، طالقره ، قوتیلی ، شکر دره ، عجملی ، حاجی محمدلی ، غجه قیونلی ، قولاغی قورتلی ، خیریه ، تکدرك ، اونکوز محله‌لری .

محله

٤١ یکون

﴿ مرعش قضاسنه مربوط نواحی وقرانك ﴾

﴿ اسامیسی ﴾

(اطرافشهر ناحیه‌سی)

دره‌لی ، کوللی ، کرخان ، اباقجل اولق ، یوسف حاجیلی ، غنارلی ،

اغیـار ، پناثر دره ، قوزلی دره ، بولانق ، المالر ، کوچ ، حاجی بك چفتلکی ، کوچك نجار ، قوزنجقلی قریه‌لری .

قرا	ناحیه
١٥	١ یکون

(برتیز ناحیه‌سی)

صـاری چقور ، چوبانلی ، مقصودلر ، بوداقلی ، قلاغلی ، جاموزلی ، یکی پیان ، حاجی ایولی ، باش درویشـلی ، قلعه ، هنبور ، قبا صقال ، کمالی ، اغا بکلی ، بویالی ، کدایملی قریه‌لری .

قرا	ناحیه
١٦	١ یکون

(یلیجه قلعه ناحیه‌سی)

یکی پیان ، صاری منلالی ، دمرك ، سوسو کورتلری ، کشورکه ، اوقاصر ، دونکله ، فنك ، شغور ، انابط ، یکی کری ، نصارا ، کوی اوکی ، کوتکلی ، چورك قوز ، موجق دره‌سی ، صربلر ، نجکی ، وار یانلی قریه‌لری .

قرا
١٨ یکون

(خرطلب مع سیر ناحیه‌سی)

اوشلی ، قزیل سکی ، خرطلب ، قره دره ، سیر ، فاطمه‌لی ، زیتون دره ، یکی پیان ، غفارلی ، کولبکار ، صادقلی ، قلعه قیا ، دلی حاجیلی ، یشیل دره ، دولدل ، چوقران ، چاغرقان ، قندیلی قریه‌لری .

قرا	ناحیه
١٨	١ یکون

(جامستل ناحیه‌سی)

جوجه‌لی ، کشفلی ، اوکسك ، طاطفلی ، فندیجق ، دونکلی ، کوپرلی ، افشارلی ، اورجان ، بوزلی ، اوکسك هیوکلی ، عربلر ، امر جماعتی ، نیلبی چفتلکی قریه‌لری .

قرا	ناحیه	
١٤	١	یکون

(نادرلو ناحیه‌سی)

کوسه‌لی ، قولاقلی ، اسماعیللی کورتل ، چامچقللی ، قلاغوزلی ، کوتلر افشاری قریه‌لری .

قرا	ناحیه	
٧	١	یکون

(چقاللی ناحیه‌سی)

امت دده ، ات ابزی ، چامورلی ، کوبری افزی ، اوزون قشله ، حاجی مصطفی چفتلکی ، چوللی ، حسن اغا ، فرخوش ، شرف اوغلی هیوری قریه‌لری .

قرا	ناحیه	
١٠	١	یکون

(شکراوپه ناحیه‌سی)

ایل اوغلی ، ججه‌لی ، صاریلر ، اغچه قیونلی ، کوللی ، نارلیجه ، چوبان‌تپه ، کوللی هیوك ، ایمالی ، مراد اوغلی جفتلکی ، بینمازلی ، دره‌لر ، قره‌لر ، کوجکز قریه‌لری .

قرا	ناحیه	
١٤	١	یکون

قرا	ناحیه	
١١٢	٤	جملهٔ یکون

نفوس اداره‌سى قيوداتندن چيقاريلان مرعش قضاسنك نفوس جدولى

	اناث	ذكور	يكون
اسلام	٢١٨٦٤	٢٤٧١١	٤٦٥٥٧
ارمنى	٠٥١٩٥	٠٥٩٨٥	١١١٨٠
قتوليك	٠١٨٤٤	٠١٧٢٣	٠٣٥٦٧
روم قتوليك	٠٠٠٠٣	٠٠٠٠٣	٠٠٠٠٦
پروتستان	٠٢١٥٩	٠١٨٩٨	٠٤٠٥٧
لاتين	٠٠٤٤٩	٠٠٤٣٥	٠٠٨٨٤
يبانجى	٠٠٦٣٣	٠٠٨٧٧	٠١٥١٠
يهودى	٠٠١٠٥	٠٠١٠٨	٠٠٢١٣
يكون	٣٢٢٣٤	٣٥٧٤٠	٦٧٩٧٤

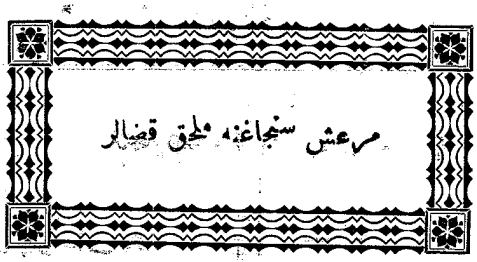
مرعش سنجاغنه ملحق قضالر

زيتون قضاسى

(اسامى)	رتبه	تاريخى	نشان	
			عدده	تاريخى
قائمقام اناستاش افندى	ثانيه	٣ ر١ ٣٢٥	٤	٨ ر١ ٣١٩
معاونى جميل بك	ثالثه	٩ ب ٣١٧	٠	٠

مجلس ادارهٔ قضا

رئيس قائمقام معاونى افندى

اعضاى طبيعيه:
- نائب يحيى افندى — ازمير بايهٔ مجردى ١٠ ش ٣٢٣
- قائمقام معاونى بك
- مال مديرى بكر سامى بك
- تحريرات كاتبى محمد طوران افندى
- ارمنى مرخصى وكيلى اوغازشاق افندى
- قتوليك رئيس روحانيسى هورين افندى

اعضاى منتخبه:
- عبد الرحمن اغا
- احمد اغا
- نظريت اغا — ٢٥ ش ٣٢٠
- بارسوم اغا

مال قلمى

مال مديرى بك	صندوق امينى سركيس افندى
معاونى احمد توفيق افندى	

تحصیلات قومیسیونی

رئیس قائمقام معاونی بك

عضا
- نظریت اغا
- بلدیه رئیسی افندی

- تحصیل مأموری ابراهیم افندی
- سر تحصیلدار ابراهیم افندی

هیئت تحصیلیه

تحصیل مأموری ابراهیم افندی

- برنجی دائره پیاده تحصیلداری حنفی افندی
- ایکنجی دائره پیاده تحصیلداری لیون افندی
- اوچنجی دائره پیاده تحصیلداری ارتین افندی

- دردنجی دائره سواری تحصیلداری کیغورق افندی
- بشنجی دائره سواری تحصیلداری ارتین افندی

بدایت محکمه‌سی

رئیس نائب افندی

عضا
- ولی افندی
- هاجی اصوادور افندی

- باشکاتب طورطی افندی
- مستنطق معاونی طورطی افندی

نفوس اداره‌سی

- مأمور حسین حسنی بك
- کاتب اسعد افندی

زراعت بانق صندوقى مستخدمينى

محاسبه كاتبى اصوادور افندى | رفيقى | منحل

تحصيلدار واكم افندى

زراعت بانق شعبه مجلسى

رئيس نظريت اغا

اعضا محاسبه كاتبى افندى

اعضا: بابا اغا، هايك اغا

معارف قوميسيونى

رئيس قائممقام معاونى بك

اعضا: تحريرات كاتبى افندى، نفوس مأمورى افندى

اعضا بانق كاتبى افندى

تلغراف وپوسته اداره‌سى

مدير حقى صدقى افندى

رژى اداره‌سى

مأمور ارتين افندى

فرنس ناحیه‌سی

مدیر احمد توفیق افندی

عضو: ابراهیم اغا — طورطی اغا

عضو: اوهانس اغا — کیغورق افندی

زیتون قضاسنه دائر معلومات

زیتون قضاسی شمالاً البستان شرقاً وجنوباً مرعش غرباً اندرین قضالریله محدود اولوب مرکزی اولان زیتون قصبه‌سی مرعشك قرق طقوز کیلو مترو بعدنده ومرعشه اون ایکی حلبه اللی الی ساعت اوزاقلغنده‌در .

زیتون قصبه‌سی موقعك تشکلات ارضیه ایجابی اوله‌رق انشا اولنان خانه‌لر بر بری اوزرنده وبر خانه‌نك طامی دیکر خانه‌نك صالونی مسابه‌سنده‌در اکثریت اوزره خانه‌لر غیر منتظم وسوقاقلری طار بر قصبه‌در . هواسی لطیف وصولری تیمور معدنلرندن نبعان ایتدیکی ایچون بغایت لذیذدر .

درون قصبه‌ده اماکن امیریه‌دن بر باب حکومت قوناغی وتحتنده بر توقیفخانه وقصبه‌یه بر چاریك ساعت مسافه‌ده (١٣١٢) تاریخنده توسیعاً وتجدیداً غایت دلنشین بر صورتده انشا اولنان ایکی قاتلی بر قشله همایون ایله بر عسکری خسته‌خانه واجزاخانه‌سی ومذکور قشله اتصالنده درت اوطه‌لی بر تلغرافخانه وینه اوچیوز اون طقوز سنه‌سنده مجدداً انشا ایدلمش قصبه‌یه اوچ بچق ساعت مسافه‌ده تحتانی وفوقانی بر قره‌غولخانه وقصبه ایله قرای غیر مسلمه‌ده (١) رشدیه و (٥) ابتدائی مکتبی شامل اولدیغی کبی داخل قصبه‌ده (١٣٠٠) خانه (١٢٠) دکان (٢) فرون (١٦) صو دکرمانی (٢) دباغخانه (١) قهوه‌خانه (١) بلدیه خانی (٣٠) چشمه (٦) کلیسا (٢) مناستر وقراده (٦) مسجد شریف (٣٥٠٠) قطعه باغ (١٢٥٠٠٠) دونم ترلا اولوب بوسنه (١٢٥٠٠٠) قطعه‌ده (٦٢٥٠٠) دونمی مزروع وقصوری غیر مزروع و (٢٥) قطعه‌ده (١٥٠٠٠٠) دونم مرعی و (١٠٠٠) قطعه باغچه و (٢٥) اورمانی موجوددر .

محصولاتى حنطه ، شعير ، جودار ، مرجمك ، تخود ، كوشنه ، صوغاندر . بعض قراده تخملق خيار چكردەكى واردر . اراضيسنك قوهٔ انباتيەسى وسط درجەده ايسەده قسم اعظمى كوهستان وسنكستان اولديغندن هر طرفى زرع ايديلەمامكده بولنمش وحاصل اولان ذخائر متنوعه احتياج محلى يه غير كافى كلمسى حسبيله هر سنه البستان وكوكسون طرفلرندن حبوبات جلب اولنمقدەدر .

اغنام ومواشيسى (٤٠٢٤) رأس قيونله (٣٩٩٧٦) كچى و (٨٥٧٩) صغر و (٢٤) مانده حيوانلرندن عبارتدر .

قصبهٔ مذكوره‌نك غرب شماليسندن بوغاز دەسى ، شرق جنوبيسندن زيتون نامنده‌كى چايلرك حريان ايتمسى جهتيله بر شبه جزيره شكلنده اولديغندن مذكور چايلر اوزرنده اشا اولنان درت عدد كوپرى ايله مرور وعبور تأمين ايدلمكدەدر .

زيتونه بر ساعت مسافەده وايلجه اووەسى دينيلان محلده روماتيزمەيه وبا خصوص امراض جلديه يه پك نافع بر قابليجه بولنديغندن مرعس ، عينتاب ومحال سائرەدن كلن مغمومين معلولين مسروراً عودت ايتمكدەدرلر . قصبەيه بش ساعت مسافەده واقع بيروت طاغنده ايكى تيمور معدنى اولوب مذكور معدندن محلى متقولانى سنوى ايكى بيك بش‌وز قيه تيمور تصفيه ايتديرەرك مرعشه وممالك سائرەيه كوندرەرك فروخت ايتمكده ايسەلرده اصول جديد اوزره فابريقه بولنمديغندن لايقى وجهيله اخراجات ايديلەمامكده وقصبەيه درت ساعت مسافەده قره اغاج موقعنده وبش ساعت مسافەده عاليشار موقعنده ايكى كمور معدنى وار ايسەده بر التنده اولوب هنوز تصفيه‌ايدلمديكندن استفاده اولنەمامقدەدر .

قصبەدره ايچنده اولمسندن طولايى موسم صفيده هوا مختل اولمق حسبيله اكثر اهالى قصبەيه بر چاريك ساعت مسافەده اولان باغ وباغچەلره چيقەرق

تبديل هوا ايلرلر باغلري كثير وزيتونك قوري اوزومي ايله بالي پك نفيس ومشهوردر الما شفتاليسي دخي شايان ذكردر . اهالي باغلرندن حاصل اولان قوري اوزوم ويكمزي البستان وكوكسون طرفلرينه سوق ايدرك حبوبات ايله مبادله ايلرلر .

اهاليسي باغچيلق ، تيمورجيلك ، قاطرجيلق ايله شغولدرلر .

داخل قضاده تكير ، فرنس ، زيتون نامله اوچ اوفق چاي اولوب مذكور چايلر كوره دين نام محلده برلشه‌رك مرعشله زيتون حدودينى تشكيل ايليان چاقردره نام موقعده جيحان نهرينه منصب اولور .

زيتون قصبه‌سنك حاوى اولديغى محله‌لرك اسامیسى

اورته ، يوقارى ، بوز باير ، ضرغه‌لر ، تكه محله‌لرى .

زيتون قضاسنه مربوط قرانك اسامیسى

يكى بيان ، عتوكلر ، قالوچلر ، حاجى دره مع قوز چفز ، ميخال ، شدالق ، الابوزان ، فنك ، الاباش ، قره‌جلر ، صاريلر ، وارطانلر ، چاقردره ، يكنلر ، تل مهلك ، فرنس ، بايتمورلى ، صارى كوزل ، چتور حصار ، دادورلى وجغلغان وتكر ، دونكل ، طانور ، قره‌اغاج ، بال اوشاغى ، سيسنه مع يابلاجق ، حاجى دره ، ياصدى پيكار ، كومه‌سكود ، خنق قوز ، ارنجك ، طومياق ، اغيل اوبه‌سى ، قره‌طوت ، قياق تپه ، قنديل ، ملاطيه ،

صويصالى ، انبار ، يايلا كورتيلى ، عاليشار ، قره‌منلى ، اوجيلى ، كرتمان ، دونكلر ، پشان قريه‌لرى .

قرا

٣٦ يكون

نفوس اداره‌سى قيوداتندن چيقاريلان زيتون قضاسنك نفوس جدولى

يكون	ذكور	اناث	
٠٧٧٠٢	٠٤٢٧٦	٠٣٤٢٦	اسلام
٠٩٦٢٦	٠٥٣٦٤	٠٤٢٦٢	ارمنى
٠٠٥٠٢	٠٠٢٨٥	٠٠٢٢٧	قتوليك
٠٠٣٧٥	٠٠١٩٧	٠٠١٧٨	پروتستان
١٨٢١٥	١٠١٢٢	٠٨٠٩٣	يكون

البستان قضاسى

(اسامى)	رتبه	تاريخى	نشان	
			تاريخى	
قائمقام محمود عونى بك	ثانيه	٤١٨	٥	٢٤ ذ ٣١١

مجلس ادارهٔ قضا

رئيس قائمقام بك

اعضاى اصليه
- نائب حسين بحرى افندى
- مفتى حاجى هبة الله افندى
- مال مديرى حاجى بكر صدقى بك
- تحريرات كاتبى محمد طاهر افندى ثالثه

اعضاى فرعيه
- حاجى افندى
- عمر اغا
- سركيس اغا
- ارتين اغا

مال قلمى

مال مديرى بك	رفيق نقيب افندى
معاونى شاكر افندى	صندوق امينى محمد نافع افندى

تحصيل مأمورى مراد افندى

بدایت محکمه‌سی

رئیس نائب افندی

کاتب علی افندی	باشکاتب حاجی مصطفی افندی
اوهانس افندی	کاتب ثانی مصطفی افندی

بدایت محکمه‌سی رفاقتنده‌کی مأمورین

مستنطق معاونی عطا الله افندی	اجرا مأموری وکیلی عزت افندی
مقاولات محرری مصطفی افندی	

محکمهٔ شرعیه

نائب حسن بحری افندی	باشکاتب مسعود محمد افندی

نفوس اداره‌سی

مأمور سلیمان افندی	کاتب حاجی حسن افندی
طاپو کاتبی حاجی بکداش افندی	اورمان اوندهلق مأموری طورمش افندی

اوقاف اداره‌سی

مدیر وکیلی امین افندی

اوقاف قومیسیونی

رئیس مفتی افندی

اعضا — مدیر وکیلی افندی، مسود محمد افندی | اعضا علی افندی

زراعت بانق صندوقی مستخدمینی

محاسبه کاتبی محمد رمزی افندی | رفیق شکری افندی

محصیلدار محمد فخر الدین افندی

زراعت بانق شعبه‌سی مجلسی

رئیس سالك اغا

اعضا — محاسبه کاتبی افندی، محمد افندی | اعضا — حاجی عارف اغا، اوهانس افندی

تلغراف اداره‌سی

مدیر ادهم افندی | موزع خورشید اغا

بلدیه اداره‌سی

رئیس علی اغا

اعضا — سعید محمد اغا، احمد افندی، حاجی عارف اغا | اعضا سرکیس اغا، کاتب وصندوق امینی حاجی علی افندی، طبیب محمد توفیق افندی

مکتب رشدیٔ ملکی

معلم اول عبد الله حلمی افندی	رقعه معلمی معلم اول افندی
« ثانی حاجی عمر افندی	بواب عزت افندی

شاکردان عدد ٧٦

حمیدیه مکتب ابتدائیسی

معلم حافظ عالی افندی

شاکردان عدد ٩٠

رژی اداره‌سی

مأمور سرکیس افندی

البستان سنجاغى اشراف ومتحيزانندن رتبه ونشانى حائز اولوب بالاده مأمورين وسائره اره‌سنده اسمى ذكر اولنميان ذواتك اسامیسى

(اسامى)	رتبه	تاريخى	نشان			
			پنجه	تاريخى	غيره	تاريخى
عكا نائب سابق خليل اسعد افندى	دوريه موالیسى	.	.	.	.	.
حلب ولايتى مكتوبى مميزى سيد احمد افندى	ثانيه	١٧ ذا ٣١٦	.	.	٥	١٣ م ٣١١
اردهان اشرافندن على افندى	ثالثه	٢٩ ذ ٣١٧	٤	١٢ د ٣١٧	.	.
مرعش نائبى عمر خلوصى افندى	مدرس	.	.	.	.	.
حاجين نائب سابق مصطفى كامل افندى	رؤس	.	.	.	.	.
زور نائب سابق احمد افندى	موصلة حصن	.	.	.	.	.
البستان نائب سابق مصطفى فيضى افندى	مدرس	.	.	.	.	.

افسوس ناحيه‌سى

مدير محمد على افندى

نائب وكيلى خليل افندى
اعضا محمد اغا
احمد بك
قره‌بت اغا

البستان قضاسنه دائر معلومات

البستان قضاسی مرعشك شمال جهتنده ومرعشه یکرمی درت وحلبه اللمش سکز ساعت بعد مسافده واقعدر .

بو قضا شمالاً سیواس ولایتنك کرون ، دارنده وشرقاً معمورة العزیز ولایتنك اغجه طاغ ، بهسنی وغرباً یه سیواس ولایتنك عزیزیه وجنوباً زیتون ، پازارجق قضالریله هم حدود اولوب طولاً شرق جنوبیدن غربه طوغرو یکرمی طقوز عرضاً اون ایکی ساعتدر اهالیسی ترك ، کورد ، چرکس ، چیچندن عبارتدر .

البستان قصبه‌سی شار طاغی اتکنده وجیهان نهرینك وسطنده واقعدر .

قصبه‌ده (١) حکومت قوناغی (١) ردیف دیوبی (١١) جامع شریف (٣) مسجد (١) مکتب ابتدائی (١١) مکتب رشدی (٤) صبیان مکتبی (٥) مدرسه (١) کتبخانه (٣) کلیسا (١٤٦٤) خانه (٣٤٧) دکان (١) حمام (٤) فرون (٧) خان واردر

البستانه البستان دینمسی موقعاً باغجه‌یه مشابهتندن ایلرو کلوب البستان عرب تاریخلریله جغرافیا کتابلرینك بعضیسنده ابلستین طرزنده یازلمشدر .

البستان مرعشدن اول (ذو القدریه) حکمدارلرینك مرکزی ایدی .

البستانك قباد وقباده واقع قومانه بلدهٔ قدیمه‌سنك برنده وياخود یقینده اولدیغی روایات تاریخیه‌دندر بو قضاده یاپوز وافوس ناملریله مذکور و (٢٥٥٦) نفوسی جامع بر قصبه واردر البستانه الی ساعت مسافده بری ارسلان دیکری قپلان شکلنده قارشوالقلی اولهرق ایکی عدد جسیم طاشدن هیکل واردر واوچ ساعت مسافده یدی ارشون طول وایکی ارشون عرضنده

آثار عتيقه‌دن برده ديكلى طاش وينه آثار عتيقه‌دن خورمان ، چركى ، قزقلعه‌لرى نامنده اوچ قلعه اولوب بونلردن خورمان قلعه‌سى قضايه طقوز ساعت مسافه‌ده بر اوفق تپه‌ده واقع اولوب جوارندن خورمان نهرى جريان ايدر . بو قلعه‌نك ابنيه‌سى اللى ارشون ارتفاعنده وتخمينا بش يوز ذراع تربيعنده‌در . درونده بر چوق اوطه اولوب مرور زمانله ايچ ديوارلرى منهدم اولمش ايسه‌ده اطرافنده‌كى ديوارلر موجوددر . ومذكور خورمان قلعه‌سى جوارنده جاده‌نك ايكى طرفنده ايكى بيرك قيا اوزرنده روجه بعض يازيلر واردر . وافسوس قصبه‌سى ناحيه مركزيدر .

داخل قضاده طوپراقدن متشكل التى قلعه موجود اولديغى كبى قصبه‌يه اون ايكى ساعت مسافه‌ده بهسنى بولنده واقع آثار عتيقه‌دن { فخر الدين } والتى ساعت مسافه‌ده واقع { قورن‌پى } خانلرينك خرابه‌لرى موجوددر .

نفس قصبه‌ده سلجوقيلردن { علاء الدين بن كيقباد } طرفندن انشا اولنمش كاركير وبر قبه اوزرينه واقع آثار نادره‌دن جامع كبير ايله تكه ناميله معروف بر بناى عتيق موجودر .

البستان قضاسنك هواسى بر درجه‌يه قدر معتدل واراضيسنك قوة انباتيه‌سيده اولدقجه كوزلدر حصوله كتوردكى حبوبات اكثريتله بغداى ، ارپه ، نخود ، مرجمك ، فاصوليه ، بقله ، كوشنه ، چريش ، بوبى ياخود چمش ، مصر داريسى ، قوناق ، كسكيل وسائر امثالى شيلردر . ميوه‌دن الما ، ارمود ، شفتالو ، قيصى ، وشنه ، واريكك بر قاچ نوعيله طوت ، قيارجق اوزومى حاصل اولديغى كبى سبزه نوعندن اسپناق ، پنجار ، لفنه ، پتاتس ، پرخاصه ، پر الماسى ، صارمصاق ، صوغان ، قاوون ، قارپوز ، خيار ، عجور ، حاوج ، پرمنطرى وسائره حاصل اولور .

داخل قضاده بر قاچ اورمان واردركه اشجارى ميشه ، قره‌اغاج ، مزده‌كى ،

کورکن ، چام ، مازو ، قملاق ، پالید ، چنار اغاجلری ایله ، منیکج ، الیمج ، یونوز اریکی ، طاغطقان ، یمش ، یبانی فندق وبوکا مماثل شیلردر . صوکنارلرنده قواق ، سکود ، قره‌قواق ، ایکده چالیسی بولنور . وحیوانات اهلیه‌دن قیون ، کچی ، مانده ، وصغیر ایله آت ، قسراق ، قاطر ، مرکب وطیوردن طاووق ، قاز ، اوردك ، هندی ، کوکرجین وحیوانات وحشیه‌دن قورت ، آیو ، تلکی ، چقال ، طوشان ، طموز ، کیك ونادراً عشاق ایله ککلك ، طورنه ، قره‌قوش ، قارتال ، قره‌طاووق ، طوی ، بلبل ، لیلك ، ایبیك ، بیلدیرجن ، صاچقه وسائر یك چوق اجناس قوشلر بولنور . حشراتدن یبلان وطاغ سمتلرنده نادراتدن اولەرق عقرب مشاهده اولنمقده‌در .

داخل قضاده قوج طاغی بیك بوغا ، نور حق طاغلری اولوب بونلردن نور حق طاغنك یاز وقیش اوزرنده قار اکسیك اولمدیغی کبی اوزرنده تربیعاً یوز اللی ارشون عرض واون بش ذراع عمقنده علی کولی نامنده بر کول واردر . بو طاغده اعلا چای ، منفشه ، کیك کوپکی تعمیر اولنور . قوقولی بر نوع چچمك بولنور :

قضا داخلنده بر چوق انهار موجود ایسه‌ده اك مشهوری جیحان نهری اولوب بو نهر قصبه‌یه یارم ساعت مسافه‌ده واقع یاصدی طاغ نامنده اوفه‌چق بر تپه اتکنده چیقارق قصبه جوارنده ایکی یه ایریلوب نفس قصبه‌یی براطه شکلنده براقدقدن وسکودلی ، خورمان ، نارکیله ، کوکسون نهرلریله وبر چوق دره‌لرك التحاقیله کسب جسامت ایدرك زیتون قضاسیله مرعش جوارندن کچدکدن صکره اطنه ولایتنه داخل واق دکزه منصب اولور . اشبو نهرلر قضانك اراضیسنی اسقایه یك بیوك خدمتده بولنور . بنه قضاده ایچمه نامیله معروف بر قاپلیجه اولوب صوبی غایت اکشی وبر چوق امراضه نافع اولدیغی مشهور اولدیغندن ایام صیفده بر چوق خلق اورایه کیدرلر .

﴿ افسوس واصحاب الكهف ﴾

البستان قصبه‌سندن جهت غربيه‌يه طوغرى سير معتدل ايله بش ساعتده افسوس قصبه‌سنه و فسوسدن دخى كذا عربه متوجهاً بر ساعتده { اصحاب الكهف } واورادنده يارم ساعتده { اصحاب لرقيم } مقام شريفنه واريلور ياربوز ، افسوس نامیله مشهور اولان شهر قديمك نه وقت وكيمك طرفندن بنا اولندیغی معلوم دكلسه‌ده مشهور دقيانوسك دار الملكی اولدیغی مفسرين عظام روايتيله وكتب تاريخيه‌نك تصريحاتيله ثابتدر . افسوس شهرينك هجرت مقدسهٔ احمديه‌دن (١٦٢٨) سنه مقدم بنا اولنوب روما ايمپراطورى مشهور دقيانوسك پای تختی اولدیغی سويلنيورسه‌ده روما ايمپراطورلرندن دقيانوس نامنده بر كيمسه‌نك افسوسی پای تخت اتخاذ ايتديكنه دائر معلومات تاريخيه‌يه دسترس اولنه‌مدی . انجق اصحاب كهفك دقيانوس نامنده بر حكمدار زمانينده غار شريفه انجا ايلدكلری مفسرين ومؤرخين بينده متفق عليهدر . دقيانوسك پای تختی اولمغله شهرتشعار واره‌صره ظهور ايدن مسكوكات عتيقه‌سيله بديدار الان افسوس موقعنك اليوم موجود طاش عمودلر يله ابنيهٔ قديمه‌سی آثارينه ومساحهٔ سطحيه‌سنه نظراً وقتيله بر مدينهٔ عظيمه اولديغی اكلاشيليور . افسوس قصبه‌سی تاريخ هجرتك (٥٦٠) سنه‌سی خلالنده سلجوقيه‌دن قليج ارسلان ثانی زمانينده ضبط وممالك سلجوقيه‌يه الحاق اولنمش واصحاب الكهف اشريف رباطی غياث الدين كيخسروك اوغلی عز الدين كيكاوس زمانينده تاريخ هجرتك (٦١٢) سنه‌سنك رمضان شريفنده انشا واولديغی رباط مذكورك قپوسی اوزرنده اليوم موجود ومحكوك بولنان كتابهٔ تاريخيه‌نك شهادت صادقه‌سيله تحقق ايتمشدر . وقتيله غار شريفك اطرنده انشا اولنان مسجد حالا هيئت اصليه‌سی اوزرنده طه‌ربو مؤخراً يك

چوق امکلر صرفیله مسجد شریف حجره شکنده ایچرویه النه‌رق فن معمـاریسی حیرت بخش عقول اوله‌جق درجه‌ده بیوك طاشلرله مکمل بر جامع شریف ویاننده بر مدرسه انشا اولنمشدر . بو جامع شریفك طیشاریسی (۹۲۵) تاریخنده مرحوم والیسی شهسوار اوغلی علی بك طرفندن توسیع وتعمیر ایدلدیکی طیش جامع شریفنك پنجره‌سی ازورنده کی کتابهٔ تاریخیه‌دن اکلاشیلیور . شو حالده ایلك قیودن ایچرو کیرلدیکی وقت شهسـوار اوغلی علی بکك انشا ایلدیکی جامعه واورادنده عز الدین کیکاوسك بنا کرده‌سی ایدوکی اکلاشیلان جامع شریفه اورادنده { قرآن عظیم الشانده } بیـان بیوریلان عتیق مسجد شریفه کیریلور غار شریفك اغزی مسجد شریفك ایچروسنه آچیق وناظردر انجق موقع بغایت صرب ودیکر ابنیه انشـاسنه غیر مسـاعد بولندیغندن کهف شریفك اون ارشون جهت شرقیه‌سـنده زوار ایچون رباط اوچ قات اوله‌رق انشا اولنمشدر .

البستان قصبه‌سنك حاوی اولدیغی محله‌لرك اسامیسی

حاجی یعقوب ، حاجی شعبان ، حاجی حمزه ، قزلجه اویه محله‌لری .

محله

٤ یکون

البستان قضاسنه مربوط ناحیه وقرانك اسامیسی

کنزمان ، کوبانجه ، کپیر نام دیکری آق پیکار ، جلکی ، ایکده ، ایکده

کلیسا جك ، ایکده اورته ویرانی ، جلکی اورته ویرانی ، چیفلك قلعه‌سی ، چیفلك ، نارکیله ، ملیانلی ، زرده کش ، طاش قپولر ، قرطولر ، توکالی مع خانلر ، نورحق ، قوللر ، قوللر ططلری ، مراطه ، بکره ، بجاقجی ، اطمالو قشانلیس ، حسن علیلی ، طبقرانلی ، قره حسن اوشاغی ، درویش حجلی ، کسدك ، قنطارمه ، قزل قندیل ، تیمور قپو ، سنت ، هیوجك ، کوسه یحیی ، ملاب ، کورت صغویچنی ، انجه‌شار ، قره‌چار ، تیل ، تیمورجیلك ، انبارجق ، چچك ، چطلق ، آولیای ، کاویر ویرانی ، کسولر ، چبور ، یلاق ، الخاصلی ، طوپاللی ، چرکس وهارون اشاغی ، طوپراق حصار ، قوقش قپو ، یوغون سکود ، بش تپه ، آفتیل ، انجه‌جك ، بیلاغ کبیر ، اقارجه ، اورته ویران ، صاری یتاق ، بیلاغ صغیر ، ایلده‌لك ، مرایه ، آق ویران ، علیك ، اوزانیه ، کوریجك ، پاوار ، قره‌مغاره ، چویرمه ، پك یوردی ، کوپك ویران ، کوشلك ، آبق اغلی ، فقی اوغلی ، المالو ، قشانلی ، ططلر ، چوللوکر ، قوج آباد ، اوغلاق قیاس ، کروین ، سکود دره‌سی ، ارمود الاکی ، مرابوز ، طوپاق طاش ، قره لیمانلی ، طابوز ، یوکت ، چوغلخان ، علمدار ، چوغلخان ، پرجنك ، قباقولاق ، قنغال ، قوشقیاس ، قره‌کوز ، سنکلی ، تده وتپه ، قزل قیا ، ملکیر ، لورشون ، ایجزلی ، خنو ، سرکس چایری ، اوسکود ، امرالیاس ، یازی کلیسا ، دوه بوینی ، قارعه بوکی ، کیتز ، تلافشون ، کمال ، مهاجر صویجق ، قامشجق ، چارداق ، قورقماز ، عبد الرحمانجق ، بو صقوفلی ، مهره ، قبا اغاج صغیر ، قلعه التی ، قره‌البستان ، ایزغین ، بورطلی ، قره‌هیوك ، بالقجل ، اغلیجه ، کوکرجینلك ، حسن کندی ، تپه‌باشی ، طاش کندی ، اوزون چایر ، اوچی هیوکی ، اوزانیه قلعه‌سی ، طمولر نام دیکری عین العروس ، کوچك خان ، کچه مغاره ، کافر کندی قریه‌لری . قرا

(افسوس ناحیه‌سی)

خورمان ، آرستیل ، امرلی ، سوین ، چکسه‌جك ، نشانط ، اوردك ، کونجی ، کتوره ، الطاش ، چاغلخان ، قبا اغاج کبیر ، اسکی سیون قریه‌لری.

	قرا	ناحیه
یکون	١٣	١

	قرا	ناحیه
جملهٔ یکون	١٥٣	١

نفوس اداره‌سی قیودا تندن چیقارپلان البستان قضاسنك نفوس جدولی

اسلام	٢٠٧٤٤	٢١٥٧٧	٤٢٣٢١
ارمنی	٠٠٤٣٥	٠٠٤٦٤	٠٠٨٩٩
قتولیك	٠٠١٦٢	٠٠١٤٩	٠٠٣١١
پروتستان	٠٠١٤٥	٠٠١٦٠	٠٠٣٠٥
یهانجی	٠٠٢٨١	٠٠٢٣٥	٠٠٦١٦
یکون	٢١٧٦٧	٢٢٦٨٥	٤٤٤٥٢

کوکسون قضاسی

(اسامی)

قائمقام علی فهمی افندی

مجلس ادارهٔ قضا

رئیس قائمقام افندی

اعضای طبعیه
- نائب محمد سعید افندی
- مفتی مصطفی افندی
- مال مدیری مهدی افندی
- تحریرات کاتبی حنیفی افندی

اعضای منتخبه
- ابراهیم اغا
- محمد اغا
- اکرب اغا
- قرمیت اغا

مال قلمی

مال مدیری افندی	صندوق امینی حسن افندی
معاونی شکری افندی	

هیئت تحصیلیه

تحصیل مأموری اسماعیل افندی

سر تحصیلدار جمال افندی	تحصیلدار علی افندی
تحصیلدار شیخ سلیمان افندی	« رضا افندی

بدایت محکمه‌سی

رئیس نائب افندی

اعضا: حاجی افندی	باشکاتب صدیق افندی
قره‌بت افندی	کاتب ثانی منحل

بدایت محکمه‌سی رفاقتنده‌کی مأمورین

اجرا مأموری رئیس افندی	مقاولات محرری صدیق افندی
مستنطق معاونی حامی افندی	

محکمهٔ شرعیه

نائب محمد سعید افندی	کاتب محمد علی افندی

نفوس اداره‌سی

مأمور حسنی افندی	کاتب عبد القادر افندی

یوقلمه کاتبی رضا افندی

اورمان اداره‌سی

کوکسون اونده‌لق مأموری اکوبجان افندی	اندرین اونده‌لق مأموری مصطفی افندی

زراعت بانق صندوق مستخدمینی

محاسبه کاتبی حافظ عمر افندی | تحصیلدار امین افندی

زراعت بانق شعبه مجلسی

رئیس احمد اغا

اعضا: محاسبه کاتبی افندی، علی اغا | عمر اغا، بغدصار اغا

معارف قومیسیونی

رئیس نائب افندی

اعضا: تحریرات کاتبی افندی، ابراهیم اغا | حاجی افندی، شکری افندی

تلغراف و پوسته اداره‌سی

مدیر عثمان افندی | خط چاوشی اسماعیل افندی

رژی اداره‌سی

مأمور فخری بك | انبارجی قره‌بت اغا

اندرین ناحیه‌سی

مدیر حسنی افندی

كوكسون قضاسنه دائر معلومات

كوكسون قضاسى مرعشك غرب جهتنده ومركزى اولان كوكسون قصبه‌سى مرعشه حلبه التمش بر ساعت بعدنده‌در .

مركز قضا غرباً وشمالاً قارص وجنوباً بولانق شرق جنوبيدن مرعش وشرقاً زيتون ايله هم حدود اولوب قارصه اون بولانق ايله زيتونه اون التيشر والبستانه اوتوز ساعت اندرن ناحيه‌سى دخى كذلك غرباً مركز قضا جنوباً مرعش ايله زيتون شرقاً البستان ايله عزيزيه شمالاً حاجين قضالريله هم حدود اولوب مركز قضا ايله زيتون وعزيزيه اون ايكيشر مرعشه يكرمى ايكى البستانه اون التى حاجنه اون درت ساعت اوزاقلغنده واوتوز بر عدد قريه‌يى حاويدر .

كوكسونك مركز قضا جهتى غايتله طاشلق واورمانلقدن عبارت وچاير محلى اولديغندن ترقى مزيتندن عاريدر كوكسون قصبه‌سى تاجرلو وبوزطفان عشيرتلريتك يايلاسى سيواس وقيصريه‌يه كيدن كاربان ويولجيلرك كذركاهى والبستان ايله عزيزيه‌يه عربه ايشلمكده اولديغندن قابل ترقيدر .

كوكسون قضاسنده (١) حكومت قوناغى (٢) قره‌غولخانه (١٥) جامع شريف (٥) صبيان مكتبى (١) ارمنى كليساسى (١) پروتستان مكتبى (٤) مدرسه (٣٣٤٠) خانه (٥) خان (٧٢) دكان (٩) دكرمان (٥) فرون (٣) عدد فابريقه تخته حضارى (٢) قهوه‌خانه (٣) انبار (١) دباغخانه واردر بونلردن حكومت قوناغى (١) قره‌غولخانه (٢) قهوه‌خانه (٣) مدرسه (١) فروندن ماعداسى كوكسون قصبه سيله مربوطاتنده‌در .

داخل قضاده حنطه ، شعير ، كلكل داريسى ، سيدام ، نخود پرنج ، بموق

كبى حبوبات وتوتون حاصل اولور . كليم ، چوالى ، شلوار ، عبا ، ابپلكدن بز نفس كوكسونده چركسلر طرفندن شياق وهر نوع كموش ايشلرى اعمال اولنور .

بو قضاده جيحونه منصب اولان كشيش واندرين ناملرنده ايكى عدد چاى ، مزده‌كى ، چام ، اردج ، قمالاق ، سكود ، قواق ، چنار ودها بو كبى متنوع اشجارى حاوى بر چوق اورمان آق قلعه ، خندرين ، الاجق ، ازغيد ، مريمشيل ، ارپه‌لق ، منق اسميله يدى عدد قلعه خرابه‌سى واردر .

كوكسون قضاسى داخلنده ثمدى يه‌قدر بر كونا معدن كشف ايديله‌مامشدر وقوعات تاريخيه‌سنه كلنجه كوكسون اووه‌سنه (٩٢١) سنه‌سنده سنان پاشا ايله علاء الدوله بك ميانده وقوعبولان محاربه‌دن وعلاء الدوله بكك مغلوب ومقتول اولمسندن عبارت قالمشدر .

كوكسون قصبه‌سنده كوكسون ، كمور ، تلبزك ناملرنده اوچ عدد چاى جريان ايدوب جيحان نهرينه منصب اولورلر .

كوكسون قضاسنه مربوط ناحيه وقرانك اساميسى

نفس كوكسون ، طاش اواق ، دكرمن دره ، كول پنكار ، كرج ، يان‌تپه ، قوزى تپه ، يوسف افندى ، حاجى عمر افندى ، سكلكان ، سرايجق ، كوچك صو ، فندق ، قره‌عمرلى ، اراستل قاسم اغا ، بيوك قزلجق ، كوچك قزلجق ، يكى بيان ، قانلى قواق ، كمور صوبى ، الوجلى بوجاق ، لازكى ، وزهيوك ، ككلك اولوغى ، كوك حسينلر ، محمود بك ، قاوشد ، محمدبك ،

طاهر بك ، مجيديه ، هوطاشى ، قوزجه قوز ، اجى الما قريه‌لرى .

قرا

٣٣ يكون

(اندرين ناحيه‌سى)

چچكلى ، بوز طوپراقلى ، آق پيكار ، بايكلى ، تفوالر ، قبا اغاج ، صارى دانش مند ، قره‌مانلى ، بكتاشلى ، ابازه‌لى ، فاطمه‌لى ، انجه‌قيونلى ، عجملى ، كسم ، طوقمقلى ، عربلر ، قزيق ، اناجق ، كوك احمدلى ، بهادرلى ، قيقجى ، منلا محمدلى ، قوزعون ، كوله‌لى ، طرطنلى ، صومقلى ، بوينى يغورتلى ، بوستانلى ، بوغاز اوران ، چامورلق ، صوغانجيلر ، بالق ، قراغزلى ، طارى اووه‌سى ، اورچان ، متل امرلر ، چوقدارلى ، قياكسه ، طورلر ، طوررون ، حاجى ولى اوشاغى ، كوكجه‌لى ، شويلكى ، بوندق ، ميسنه ، كبان ، طاويدلى ، كورتلر قريه‌لرى .

قرا ناحيه

٤٨ ١ يكون

قرا ناحيه

٨١ ١ جملهٔ يكون

﴿ نفوس اداره‌سى قيودندن چيقار يلان كوكسون ﴾
﴿ قضاسنك نفوس جدولى ﴾

	اناث	ذكور	يكون
اسلام	٠٨٥٩٢	١٠٦٩٨	١٩٢٩٠
ارمنى	٠١١٦٥	٠١٤٦٢	٠٢٦٢٧
قتوليك	٠٠٠٤٧	٠٠٠٦٥	٠٠١١٢
پروتستان	٠٠٠٥٦	٠٠٠٦٦	٠٠١٢٢
يكون	٠٩٨٦٠	١٢٢٩١	٢٢١٥١

پازارجق قضاسی

(اسامی)

قائممقام حسین فیضی افندی

مجلس ادارهٔ قضا

رئیس قائممقام افندی

اعضای طبیعیه
- نائب محمد تاج الدین افندی
- مفتی علی رضا افندی
- مال مدیری احمد فوزی افندی
- تحریرات کاتبی عمر لطفی افندی

اعضای منتخبه
- محمد اغا
- آصف اغا
- سلیمان اغا
- بکداش اغا

مال قلمی

- مال مدیری افندی
- معاونی علی رضا افندی
- رفیقی عثمان افندی
- صندوق امینی نورس افندی

هیئت تحصیلیه

تحصیل مأموری محمد حمدی افندی

- سر تحصیلدار اسعد افندی
- تحصیلدار ضیا بك
- « مصطفی افندی
- تحصیلدار علی رضا افندی
- « حاجی محمد افندی

بدایت محکمه‌سی

رئیس نائب افندی

اعضا: علی رضا افندی	باشکاتب محی الدین افندی
علی رضا افندی	مستنطق معاونی محمد توفیق افندی

نفوس اداره‌سی

مأمور هاشم افندی	کاتب عکاش افندی

طاپو کاتبی اسماعیل افندی

زراعت بانق صندوقی مستخدمینی

محاسبه کاتبی حافظ عمر افندی	تحصیلدار ممك افندی

زراعت بانق شعبه مجلسی

رئیس عمر لطفی افندی

اعضا: محاسبه کاتبی افندی	اعضا: محسن اغا
صلحان اغا	شیخ محمد اغا

پازارجق قضاسنه دائر معلومات

پازارجق قضاسی مرعشك شرق جهتنده ومرعشه طقوز وحلبه اوتوز بش ساعت اوزاقلغنده‌در . مرکزی یغه‌ین کبیر نامنده بر قریه‌در .

بو قریه‌ده (۱) حکومت قوناغی (۱) جامع شریف (۱٤٦) خانه (۲۰) دکان (۲) قهوه‌خانه (۱) فرون (۲) چشمه (۳) صوقوسی واردر .

قضانك اهالیسی قسماً عشایردن عبارت اولمغله ایکی بیك بش یوزخانه‌سی قدری چادرده وقصوری مسکون اولوب سنمنلو بوز اغادره کزان اطملوسی ایله قجلو نامارنده درت عشیرتله بعض مهاجرین جرا کسه‌دن مرکبدر .

محصولات ارضیه‌سی ایسه ارپه ، بغدای ، داری ، چلتك کبی حبوبات متنوعه‌در . درکزان ، سنمنلو عشیرتنده نفیس خالی ، کلیم نسج ایدیلور .

مرکز حکومتك غرب جهتنده واوچ ساعت مسافه‌ده مظنهٔ کرامدن { سمان پاك } حضرتلرینك اوزری قبه ایله مقام مبارکلری اولوب زیارت ایدلکده‌در .

بینه مرکز حکومتنه بر چاریك مسافه‌ده مغاره‌لر نام محلده آثار عتیقه‌دن اولمق زیر زمینده یك پاره طاشدن معمول اولمق اوزره التمشی متجاوز مقبره‌لر وشرق جهتنده درت ساعت بعد مسافه‌ده غنی طاغی نام جبلده جسیم شهر خرابه‌لری کورلمکده وبونلرك صورت وضعیت وانشاسی جداً عقللره حیرت ویرر شایان تماشا بر درجه‌ده‌در . وبینه مرکز حکومتك شرق جهتنده وبر ساعت مسافه‌ده آق صو نهرینه ناظر کور اوغلی قلعه‌سی دیمکله مشهور پرده قلعه خرابه‌سی واردر . آق صو مرکز قضایه اون ایکی ساعت مسافه‌ده واقع انکزك طاغی اتکندن نعمان ایدرك اوتوز ساعت قدر

داخل وخارج قضادن جریانله جیحان نهرینه منصب اولور . وسرور ایلدیکی محللرده کاملا اراضی یی اسقا ایلدیکی کبی اوتوز قدر دکرمان دخی دوندورور بنه مذکور انکیزك طاغندن نیعان ایدن کوك صو نهری داخل قضادن کچه‌رك فرات نهرینه دوکیلور . وجوارنده‌کی اورمانلردن قطع ایدیلان کراسته‌لر اشبو نهر واسطه‌سیله بیره‌جك واورفه جهتلرینه نقل ایدیلور .

داخل قضاده ومرکز قضانك غرب جهتنده بوقاری پازارجق نام محلده باغلجه وطاش بچمه تامللرنده ایکی کول اولوب بونلردن اراضی سقی اولنور . وبنه مرکز حکومتك شرق شمالیسنده التی ویدی واون ساعت مسافه‌لرنده ایکلی وازابلی وکول باشی تامللرنده اوچ عدد کول بولنور .

داخل قضاده متعدد اورمانلر اولوب بونلرده هر کونا کراسته اعمالنه لویرشلی چام ، اردیج ، قلاق واشجار سائره بولنور .

پازارجق قضاسنه مربوط نواحی وقرانك اسامیسی

(طاغلی ناحیه‌سی)

چغلغان جریدی ، جرید صغیر ، هلته ، صوران ، چتال تپه ، حاجیلر ، تاجرلو ، ازابلی ، ایکلی ، عباسیه ، کوکنوك مهاجر ، صقار قیا ، بشانلی قریه‌لری .

	قر	اناحیه
یکون	۱۳	۱

(بوز اغا اطملوسی ناحیه‌سی)

کوچر ، کتیلر ، قزقپانلی ، صدقه‌لر ، تلکیلر ، طورونجلی ، انجه‌لر ،

کزیرلی ، یومقلی جریدی ، طاش تیمور ، خرمنجق ، عاشقلر قریه‌لری .

قرا ناحیه

١٢ ١ یکون

(سنمنلی ناحیه‌سی)

جفره شانلی ، دیکر جفرشانلی ، بکداش کهیه اوپه‌سی ، محمد اوشاغی ، زینب اوشاغی ، فیت اوشاغی ، توکللی ، ملیانلی ، قولیانلی ، علی بك اوشاغی ، مقصود اوشاغی ، چوق یشار ، شالی اوشاغی ، تتریلك ، بولیانلی مع خاطران ، عشقلر قریه‌لری .

قرا ناحیه

١٦ ١ یکون

(اوفه‌جقلی ناحیه‌سی)

اوفه‌جقلی ، سلمانلی ، قوز کند ، طابین ، اکریجه ، مزرعه ، کالمش ، قره‌بیقلی ، قره‌کسك ، بش چشمه ، اغچه‌قیونلی ، چمکانلی قریه‌لری .

قرا ناحیه

١٢ ١ یکون

(قوشجی جریدی ناحیه‌سی)

شیخلر ، بیادلی ، یماج اوبه ، اوری ، اوری امرلری ، شار قیا ، دیکر شار قیا ، قوللر ، اسکندرلی ، صاریلر ، یکی بیان ، الجی قریه‌لری .

قرا ناحیه

١٢ ١ یکون

(قنجلو ناحیه‌سی)

شطر هیوکی ، قره‌هیوك ، کل اکسکلی ، جلیلی ، ده‌ده‌لر ، قیومجیلر ،

اوکسورنی ، عربلر ، قوبادلی ، عثمان دده ، اوردك دده ، طوغانلی ، چوچللی ، دهلیز ، مهاجر چراکسه ، کوسکانلی قریه‌لری .

قرا	ناحیه	
۱۶	۱	یکون

(اطرافشهر ناحیه‌سی)

بغدین صغیر ، بغدین کبیر ، سلطانلی ، حوریکانلی ، بجار ، قنطارمه ، انجرلی مع کوردیلی قریه‌لری .

قرا	ناحیه	
۷	۱	یکون

قرا	نواحی	
۸۸	۷	جملهٔ یکون

نفوس اداره‌سی قیودا تندن چیقاریلان پازاوجق
قضاسنك نفوس جدولی

یکون	ذکور	اناث	
۲۲۴۸۱	۱۱۶۹۷	۱۰۷۴۴	اسلام
۰۰۰۴۱	۰۰۰۲۴	۰۰۰۱۷	ارمنی
۲۲۴۸۲	۱۱۷۲۱	۱۰۷۶۱	یکون

ولايتك عموم نفوسي

يكون	ذكور	اناث	
٧٥٩٠٤٠	٣٩٣٥٤٨	٣٦٥٤٩٢	اسلام
٠١١٦٣٢	٠٠٦١٩٧	٠٠٥٤٣٥	روم ارتودقس
٠٠٨٢٩١	٠٠٤٢٣٢	٠٠٤٠٥٩	روم قتوليك
٠١٠٠١٦	٠٠٥٠٥٤	٠٠٤٩٦٢	ارمنى قتوليك
٠٠٣١٣٠	٠٠١٦١٨	٠٠١٥١٢	سريانى قتوليك
٠٠١٦٤٧	٠٠٠٦٩٨	٠٠٠٩٤٩	مورانى
٠٦٥٠٣٣	٠٣٥٠٦٦	٠٢٩٩٦٧	ارمنى
٠٠٠٥٨٢	٠٠٠٢٨٩	٠٠٠٢٩٣	كلدانى
٠٠٢٢٨٣	٠٠١١٦٣	٠٠١١٢٠	لاتين
٠٠١٨٥٢	٠٠١٠٣٨	٠٠٠٨١٤	سريانى قديم
٠١٢٠٧١	٠٠٥٥٧٤	٠٠٦٤٩٧	پروتستان
٠٠٤١٨٥	٠٠٢٨١٥	٠٠١٣٧٠	اجنبى
٠١١٧٤٨	٠٠٦٣٥٧	٠٠٥٣٩١	يهودى
٠١١٧٥٩	٠٠٦٤٩٦	٠٠٥٢٦٣	بيانچى
٩٠٣٢٦٩	٤٧٠١٤٥	٤٣٣١٢٤	يكون

ولايتك الويهٔ ملحقه سيله بهر لوانك قضا وناحيه لرينك صنف ومقدار بنى و بهر قضانك حاوى اولديغى قرانك عددينى مبين جدولدر .

اسامئ الويه	اسامئ قضا	صنفى	ناحيه	قرا	محلات
حلب شنجاغى	نفس حلب	٠	٠	٠	١٠٦
	عينتاب	١	٨	٢٠٧	٠٨٠
	كليس	١	٩	٤٦٩	٠٣٣
	اسكندرون	١	١	٠٢٤	٠٠٥
	انطاكيه	١	٤	١٧٣	٠٤٢
	اداب	٢	٣	١١٧	٠٣٥
	حارم	٢	٢	١٧٢	٠٠٩
	بيلان	٢	٠	٠٥٠	٠٠٥
	معره	٢	٠	١٦٧	٠٠٠
	باب	٢	١	١٩٨	٠٠٩
	جسر شغور	٢	٤	١٦٩	٠١٠
	جبل سمعان	٣	٠	١١٣	٠٠٠
	منبج	٣	١	٤٥٠	٠٠٥
	رقه	٣	٠	٠٨٣	٠٠٢
برنجى صنف اورفه سنجاغى	نفس اورفه	١	٦	٣٨٢	٠٤٨
	بيره جك	٢	٠	١٣٤	٠٠٧
	روم قلعه	٣	٤	١٨٥	٠٠٤
	سروج	٣	١	٢٣٧	٠٠٢
	حران	٣	٣	٢٤٨	٠٠٠
ايكنجى صنف مرعش سنجاغى	نفس مرعش	٢	٨	١١٢	٠٤١
	زيتون	١	٠	٠٣٠	٠٠٥
	البستان	٢	١	١٥٣	٠٠٤
	كوكسون	٣	١	٠٨١	٠٠٠
	پارارجق	٣	٧	٠٨٨	٠٠٠

(ولايتك ١٣٢٤ سنهٔ روميه‌سى واردات بودجه‌سيدر)

(حلب سنجاغى)

اسامى محل	يكون غروش	املاك وقمتع ويركوسى غروش	بدل عسكرى غروش	اغنام وده رسومى غروش	اعشار بدل وحاصلاتى غروش	وردات سائره غروش
حلب قضاسى	٥١٠٦٨٨٠	٢٣١٤٣٤٨	٠٧٣٠٥٩٨	٠٨٥١٣٢٨	٠١٨٥٠٠٠	١٠٢٥٦٠٦
انطاكيه »	٢٦٨٣٢٠٠	٠٦٩٤٥٠٠	٠٢٨٣٠٠٠	٠١٨٨٧٠٠	١٢٧١٠٠٠	٠٢٤٦٠٠٠
عينتاب =	٣٤١٩٨٣٠	٠٧٨٠٥٢٨	٠٥١١٠٠٠	٠٢٨٠٠٠٠	١٥٠٠٠٠٠	٠٣٤٨٣٠٢
كليس »	٤٢١١٤٢٥	٠٨٠٠٠٠٠	٠١٥٠٠٠٠	٠٦٥٠٠٠٠	٢٤٥٠٠٠٠	٠١٦١٤٢٥
اداب »	٢٥٧٨١٥٣	٠٤٨٠٠٠٠	٠٠١٨٢٥٠	٠٢٢٥٠٠٠	١٦٥٠٠٠٠	٠٢٠٤٩٠٣
باب »	١٤٦٨٢٨٢	٠٢٢٠٠٠٠	٠	٠١٨٠٠٠٠	٠٩٧٠٠٠٠	٠٠٩٨٢٨٢
جسرشغور »	١٥٤٠٧٠٠	٠٢٩٨٠٠٠	٠٠٩٥٠٠٠	٠١٩٠٠٠٠	٠٩٠٠٠٠	٠٠٥٧٧٠٠
حارم »	١٦٩٥١٣٧	٠٢٧٨٠٠٠	٠٠٠٥٠٠	٠٢٠٠٠٠٠	١١٥٠٠٠٠	٠٠٦٦٦٣٧
بلان »	٠٧٣٠٢٧٠	٠٢٢١٦٢٩	٠٠٥٤٥٠	٠١٠٢٢٨٨	٠٣١٥٩٧٦	٠٠٣٥٨٢٧
اسكندرون »	١٠٦٩٧٢٢	٠٢٢٨٥٣٩	٠٠٨٠٢٠٠	٠٠٦٦٢١٢	٠٥١٨١٣٦	٠١٧٦٦٣٥
معره »	١٦٨٠٥٠٠	٠٢٣٧٥٠٠	٠٠٠٠٥٠٠	٠٣٧٠٠٠٠	١٠٢٥٠٠٠	٠٠٤٧٥٠٠
منبج »	٠٦٧٢٧٢٧	٠١٥٧٦٠١	٠	٠٢٩٨٧٢٨	٠٢٠٨٧٥٤	٠٠٠٧٦٤٤
رقه »	٠٨٨٨٧٤٣	٠٢٢٨٢٨٤	٠	٠٣٨٠٠٠٠	٠٢٠٠٠٠٠	٠٠٨٠٤٥٩
جبل سمعان »	١٥٣٩٥٠٠	٠٢١٠٠٠٠	٠	٠٢٤٠٠٠٠	١٠٥٠٠٠٠	٠٠٣٩٥٠٠
يكون	٢٩٢٨٥٠٦٩	٧١٤٨٩٢٩	١٩٢٣٥٩٨	٤٢٢٢٢٥٦	١٣٣٩٣٨٦٦	٢٥٩٦٤٢٠

(مرعش سنجاغى)

اسامى محل	يكون غروش	املاك وقمتع ويركوسى غروش	بدل عسكرى غروش	اغنام وده رسومى غروش	اعشار بدل وحاصلاتى غروش	وردات سائره غروش
مرعش قضاسى	٢٧٦١٠٠٠	٠٢٩٥٠٠٠	٠٥٥٠٠٠٠	٠٢٧٠٠٠٠	١٢٥٠٠٠٠	٠٣٩٦٠٠٠
البستان »	١٧٧٠٠٠٠	٠٢٠٠٠٠٠	٠٠٤٧٠٠٠	٠٣٨٠٠٠٠	١٠٩٠٠٠٠	٠٠٥٣٠٠٠
زشون »	٠٧٧١٩٧٠	٠٠٥٨٤٧٠	٠٢٩٥٠٠٠	٠١٨٠٠٠٠	٠٢١٠٠٠٠	٠٠٢٨٥٠٠
كوكسون »	٠٧٥٦٠٠٠	٠٠٩٤٥٠٠	٠٠٨١٠٠٠	٠١٧٥٠٠٠	٠٣٨٠٠٠٠	٠٠٢٥٥٠٠
بازارجق »	١٣١٤٢٠٠	٠١٦٥٠٠٠	٠٠٠١٢٠٠	٠٤١٠٠٠٠	٠٧١٥٠٠٠	٠٠٢٣٠٠٠
يكون	٧٣٧٣١٧٠	٠٨١٢٩٧٠	٠٩٧٤٢٠٠	١٤١٥٠٠٠	٣٦٤٥٠٠٠	٠٥٢٦٠٠

(اورفه سنجاغى)

اسامى محل	يكون غروش	املاك وقمتع ويركوسى غروش	بدل عسكرى غروش	اغنام وده رسومى غروش	اعشار بدل وحاصلاتى غروش	وردات سائره غروش
اورفه قضاسى	٢٥٥٢٧٠٠	٠٥٥٨٥٠٠	٠٣٩٧٠٠٠	٣١٣٠٠٠	١٠٦٨٠٠٠	٠٢١٦٢٠٠
بيره‌جك »	١٠٧٦٠٠٠	٠٢٢٢٠٠٠	٠٠٤٤٠٠٠	٠١٥٥٠٠٠	٠٥٣٠٠٠٠	٠١٢٥٠٠٠
روم قلعه »	١١٥٢٨٠٠	٠٢٢٤٠٠٠	٠٠٢٥٠٠٠	٠٢٦٧٠ ٠	٠٥٩٥٠٠٠	٠٠٤١٨٠٠
سروج »	١٢٧٢٦٠٠	٠٢٨٤٠٠٠	٠٠٠٠٦٠٠	٠٤٩٧٠٠٠	٠٤٩٠٠٠٠	٠٠١١٠٠٠
حران »	٠٥٧٢٣٠٠	٠٠٤٠٠٠٠	٠ ٠٠٦٠	٠٢٥٣٠٠٠	٠٢٧٥٠٠٠	٠٠٠٣٦٠٠
يكون	٦٦٢٦٣٠٠	١٣١٨٥٠٠	٠٤٦٧٢٠٠	١٤٨٥٠٠٠	٢٩٥٨٠٠٠	٠٣٩٧٦٠٠
حلب يكونى	٢٩٢٨٥٠٦٩	٧١٤٨٩٢٩	١٩٢٣٥٩٨	٤٢٢٢٢٥٦	١٣٣٩٣٨٦٦	٢٥٩٦٤٢٠
مرعش »	٠٧٣٧٣١٧٠	٠٨١٢٩٧٠	٠٩٧٤٢٠٠	١٤١٥٠٠٠	٠٣٦٤٥٠٠٠	٠٥٢٦٠٠٠
اورفه »	٠٦٦٢٦٣٠٠	١٣١٨٥٠٠	٠٤٦٧٢٠٠	١٤٨٥٠٠٠	٠٢٩٥٨٠٠٠	٠٣٩٧٦٠٠
جملهٔ يكون	٤٣٢٨٤٥٣٩	٩٢ ٠٣٩٩	٣٣٦٤٩٩٨	٧١٢٢٢٥٦	١٩٩٩٦٨٦٦	٣٥٢٠٠٢٠

(ولايتك ١٣٢٤ سنهٔ روميه‌ى مصارفات بودجه‌سيدر)

(حلب سنجاغى)

اسامى محل		اسهام ممتنوعه غروش	مالیه غروش	عدلیه غروش	داخلیه غروش	شرعیه غروش	يكون غروش
حلب	قضاسى	٠٨٠٧٥٣١	٠٧٧٠٦٨	٠٣١٨٨٣٠	١١٤٩٤٩٣	٠٠٧٦٥٠٤	٣١٢٣٠٣٨
انطاكيه	«	٠٠٠٢١٣٨	٠ ٦٤٥٣٩	٠٠٢١١٩٠	٠٠٥٠٢٠٠	٠٠٢٦٦٠٠	٠١٦٤٦٦٧
عينتاب	«	٠٠٠٦٨٧٧	٠٠٥٧٥٠٢	٠٠٢١١٩٠	٠٠٤٤٢٠٠	٠٠٢٩٣٠٠	٠١٥٩٠٦٩
كليس	«	٠٠٠٢٥٦٥	٠٠٧٨٦٠٩	٠٠٢١١٨٠	٠٠٥٤٦٥٢	٠٠٢١٢٠٠	٠١٧٨٢٥٦
ادلب	«	٠	٠٠٦٨٨٤٢	٠٠٢٠١٨٠	٠٠٣٨١٥٢	٠٠١٥٧٠٠	٠١٥٣٩٧٤
باب	«	٠	٠٠٤٥٢٤٢	٠٠٢١١٨٠	٠٠٣٤٤٨٠	٠٠١٣٣٠٠	٠١١٤٢٠٢
جسر شغور	«	٠	٠٠١٣٠٤٢	٠ ٢١١٨٠	٠٠٤٢٩٥٢	٠٠١٣٣٠٠	٠١٢٠٤٧٤
حارم	«	٠	٠٠٤٤٨١٠	٠٠٢١١٩٠	٠٠٥١٩٣٢	٠٠١١٢٠٠	٠١٢٩١٣٢
معره	«	٠	٠٠٧٢٥٠٢	٠٠٢١١٧٦	٠٠٢٩٦٨٠	٠٠١٥٣٨٨	٠١٣٨٧٤٦
بيلان	«	٠	٠٠٢٥٨١٠	٠٠٢٢٩٧٦	٠٠٩١٩٠٠	٠٠١٣٣٠٠	٠١٥٣٩٨٦
اسكندرون	«	٠	٠٠٣٠٠٤٦	٠٠٢٤١٩٠	٠٠٤٦٦٠٠	٠٠٢١٢٠٠	٠١٢٢٠٣٦
منبج	«	٠	٠٠٣٢٨١٠	٠	٠٠٢١١٠٠	٠٠٨٨٢٠٠	٠٠٦٢١١٠
رقه	«	٠	٠٠٣٨٦٣٠	٠	٠٠٢٣٥٠٠	٠٠١١٨٠٠	٠٠٧٣٩٣٠
حبل سمعان	«	٠	٠٠٣٨١٣٠	٠	٠٠٢١١٠٠	٠٠١٠٣٠٠	٠٠٦٩٥٣٠
يكون		٠٨١٩١١١	١٤٢١٢٦٤	٠٥٣٥٤٦٣	١٦٢٩٩٤١	٠٢٨٧٣٩٢	٤٦٩٣١٧٠

(مرعش سنجاغى)

مرعش	قضاسى	٠١٤٩٣٣٢	٠١٣٤٣٧٠	٠٠٩٥٨١٨	٠١٧١٤١٣	٠٠٤٣٤٨٢	٠٥٩٤٤١٥
البستان	«	٠٠٠١٤٣٤	٠٠٣٢٣٠٠	٠٠٢١١٩٠	٠٠٣٢٦٤٠	٠٠١٩٤٠٠	٠١٠٦٩٦٤
زيتون	«	٠	٠٠٣٨٨٨٨	٠٠٢١١٨٠	٠٠٥٧٩٠٠	٠٠١٦٧٠٠	٠١٣١٦٦٨
كوسون	«	٠	٠٠٢٦٢٨٠	٠٠٢١١٨٠	٠٠٢٨٨٠٠	٠٠١١٣٠٠	٠٠٨٧٥٦٠
پازارجق	«	٠	٠٠٢٦٧٨٠	٠٠٢١١٨٠	٠٠٢٤٠٠٠	٠٠١١٣٠٠	٠٠٨٣٢٦٠
يكون		١٠٥٠٧٦٦	٠٢٥٨٦١٨	٠١٧٠٥٤٨	٠٣١٤٧٥٣	٠١٠٢١٨٢	١٠٠٦٨٦٧

(اورفه سنجاغى)

اورفه	قضاسى	٠١٧٥١٤٩	٠١٦١٥١٦	٠٠٩٣٤٣٠	٠١٧٨٠٣٨	٠٠٣٩٤٨٢	٠٦٤٧٦١٥
بيره‌جك	«	٠	٠٠٠٥٣٣٠	٠ ٢١٢١٠	٠٠٢٨٨٠٠	٠٠٢٢٧٠٠	٠١٢٣٠٤٠
روم‌قلعه	«	٠	٠٠٣٠٢٠٠	٠٠٢١٢١٠	٠٠٢٤٠٠٠	٠٠١٥٩٤١	٠٠٩١٣٥١
سروج	«	٠	٠٠٣٦٢٥٠	٠٠٢١٢١٠	٠٠٣٤٠٠٠	٠٠١٢٢٠٠	٠٠٩٣٦٦٠
حران	«	٠	٠٠٣٤٠٠٠	٠	٠٠٢٤٠٠٠	٠٠١٦٤١	٠٠٥٩٦٤١
يكون		٠١٧٥١٤٩	٠٣١٢٢٩٦	٠١٥٧٠٦٠	٠٢٧٨٨٣٨	٠٠٩١٩٦٤	١٠١٥٣٠٧
حلب	يكونى	٠٨١٩١١١	١٤٢١٢٦٤	٠٥٣٥٤٦٣	١٦٢٩٩٤١	٠٢٨٧٣٩٢	٤٦٩٣١٧٠
مرعش	«	٠١٥٠٧٦٦	٠٢٥٨٦١٨	٠١٨٠٥٤٨	٠٣١٤٧٥٣	٠١٠٢١٨٢	١٠٠٦٨٦٧
اورفه	«	٠١٧٥١٤٩	٠٣١٢٢٩٦	٠١٥٧٠٦٠	٠٢٧٨٨٣٨	٠٠٩١٩٦٤	١٠١٥٣٠٧
جملهٔ يكون		١١٤٥٠٢٦	١٩٩٢١٧٨	٠٨٧٣٠٧٠	٢٢٢٣٥٣٢	٠٤٨١٥٣٨	٦٧١٥٣٤٤

(ولايت داخلنده‌كى

	طريقك طولى		طريقك عرضى		ميل اعظمى	ختام يولان		مباشرت اولنان		دردست اولان		موجود اولان
	كيلو مترو	متر	شوسه مترو	تسويهٔ ترابيه مترو	يوزده مترو	كيلو مترو	متر	كيلو مترو	متر	كيلو مترو	متر	منفذ وكوپريلر عدد
حلب ـ اسكندرون (سجراس طرفندن	٠١٥٨	٠	٥	٨	٦	١٥٨	٠	٠	٠	٠	٠	١٥٢
حلب ـ اسكندرون طريقنك (حلب ـ ترمانين ـ حما) قسمى	٠٠٥٥	٠	٥	٨	٦	٠	٧٠٨	٠	٠	٠٥٤	٢٩٢	٠٠١
حلب ـ ديار بكر طريقى (حلب بيره‌جك ـ ورفه ولايت حدودى)	٠٢٤٠	٠	٥	٨	٦	١٠٧	٢٣٠	٠٧٧٠	٠٢٢	١١٠	٠	١٢٠
حلب ـ شام طريقى (حلب ـ خان طومان ـ معره ولايت حدودى)	٠٠٧٠	٠	٥	٨	٦	٠	٠	٠٢٧٢	٠١٥	٠٥٤	٧٢٨	٠٠٠
حلب ـ اسكندرون طريقنك يوز اون دردنجى كيلو متروسندن انفكاك ايدن سجراس ـ كليس ـ عينتاب ـ مرعش	٠١٧١	٦٦٨	٥	٨	٦	١٤٠	٧٥٠	٠٠٦٢	٠٠١	٠٢٩	٨٥٦	٢٣٠

مرعش ـ زیتون	٠٠٨	٠١٠	٥٠٠	٠٤٩	٠٥٠٠	٠	٠	٧	٧	٤	٠٠٦٠	٠	
مرعش ـ البستان	٠٠٥	٠٦٦	٥٠٠	٠٤٩	٠٥٠٠	٠	٠	٨	٦	٤	٠١١٦	٠	
حلب ـ اسکندرون طریقنك یکرمی سکز کیلو مترو ایکی یوز طقسان ایکی متروسندن انفکاك ایدن طوپ بوغازی ـ انطاکیه ـ سویدیه	٠٦٦	٠٢٩	٥٠٠	٠	٠	٠٣٠	٥٦٠	٦	٧	٥	٠٠٦٠	٠٦٠	
اسکندرون ـ پیاس ـ طرنبق (اطنه حدودنده واقع صاری دربندینه قدر)	٠١٢	٠٠٢	٧١٥	٠٠١	٠	٠٠٦	٠	٦	٨	٥	٠٠٠٩	٧٢٥	
اسکندرون ـ مرعش طریقی (اسکندرون ـ حلب طریقنك قریق خاندن اعتباراً مرعشه طوغری ولایت داخلی)	٠٠٦	٠٥٩	٥٠٠	٠٠٥	٠	٠٠٣	٥٠٠	٣	٨	٥	٠٠٦٨	٠	
یکون	٣٨٦	٤٨٤	١٠١	٠٦٦	٠٠٠٢	٣٧٤	٧٩٠	٠	٠	٠	١٠٠٨	٤٥٣	

حساب ديون عموميه نظارتنك ١٣٢٣ سنه‌سى وقوعبولان حاصلاتنك مقدارينى مبين جدولدر

يكون غروش	غروش	نوعى	
	٤٥١٣٧٠٣	طوز	
	٠٢٨٣٧٢٤	رسم بيرى	مسكرات
	٠٠٢٣٧٧٠	رسم بيعيه	
	٠٨٨٤٥٩٣	عتيق	پول
	٠٠٨٢٨٢٥	جديد	
	٠١٨٩٧٤٦	واردات فوق العاده	
	٠٠١٦٩٦٤	عموم جزاى نقدى	
	٠٠٠٤٥٩٠	ذمات	
٥٩٩٩٩١٥	٥٩٩٩٩١٥	يكون	
	٠٢٤١٩٤٦	صيد ماهى	
	٠٠١١٨٩٨	صيد برى وبحرى وبوستكى رسومى	
	٠٠٨٢٨٢٥	منظم ومشترك پول صفى	
	٠٠١١٩٤٥	تذباكو بيعيه رسمى	
	١٦٩٨٤٠٠	حرير عشرى	
	٠٠٠٣٧٥٠	منجنيق رسومى	
	٠٠٠٣٩٨٣	جزاى نقدى	
٢٠٥٤٧٤٧	٢٠٥٤٧٤٧	يكون	
٢٧٦٧٣٣٠		كمرك رسم منضمى	
١٠٨٢١٩٩٢		يكون عمومى	

ممالك شاهانه‌ده بولنان بالجمله لوا وقضالرك
حروف هجا اوزرينه اساميسيله صنفلرى
ومربوط بولندقلرى ولايات شاهانه

اسامى	رتبه‌سى	مربوط بولندينى ولايت	اسامى	رتبه‌سى	مربوط بولندينى ولايت
اب	١	قضا	ارغنى	٣	لوا
ابو عريش	٢	»	اروه	١	قضا
اتنه	٣	طربزون	ارزنجان	٢	لوا
اجه اباد	٣	ادرنه	ارحيس	١	قضا
اخته پولى	١	»	اردو	٢	»
اخى چلبى	١	»	اركرى	٢	لوا
اخلاط	١	بتليس	ارطغرل	٣	»
ادرنه	مركز ولايت		ازميد		»
ادرميد	٢	خداوندكار	ازمير - ايدين	مركز ولايت	
اداب	٢	حلب	ازينه	٣	قضا
اربيل	٢	موصل	اسكندرون	١	»
اردك	٢	خداوندكار	اسكيشهر	١	»
اركلى	٣	قونيه	اسكلب	٣	»
اركلى	٢	قسطمونى	استروجه	٣	»
ارضروم	مركز ولايت		اسپر	٣	»
ارمناك	٣	قضا	استانكوى	١	»
اراج	٣	»	اسكجه	٢	»
اركوب	٣	»	اسقر اپار	٣	»
اربعه	٣	»	اق طاغ معدنى	٣	»

اسامى	رتبه‌سى	مربوط بولندينى ولايت
ديار بكر		
بتليس		
ارضروم		
وان		
طربزون		
يانيه		
خداوندكار		
بينغا		
حلب		
خداوندكار		
انقره		
سلانيك		
ارضروم		
جزاير بحر سفيد		
ادرنه		
يانيه		
انقره		

اسامی	مرتبه	اعتباری	مربوط بولندیغی ولایت
استاروه	۳	قضا	مناستر
اشمه	۳	»	ایدین
اشتب	۲	»	قوصوه
اشقودره		مرکز ولایت	
اصلاحیه	۱	قضا	اطنه
اطرانوس	۳	»	خداوندکار
اطه‌پازاری	۲	»	اذمید
اطنه		مرکز ولایت	
اطه‌لر	۱	قضا	شهر اماسی
اق‌شهر	۳	»	قونیه
اق‌سرای	۳	»	»
اقچه‌حصار	۳	»	اشقودره
اق حصار	۳	»	ایدین
اقچه‌طاغ	۳	»	معمورة‌العزیز
اقچه‌اباد	۳	»	طرابزون
اقسکی	۳	»	قونیه
اقوه	۲	»	قوصوه
اکین	۳	»	معمورة‌العزیز
اکردیر	۳	»	قونیه
اکری‌دره	۲	»	ادرنه
الوجه	۱	»	حجاز
الاشهر	۲	»	ایدین
البستان	۲	»	حلب
المالو	۳	»	قونیه

اسامی	مرتبه	اعتباری	مربوط بولندیغی ولایت
الشکرد	۳	قضا	ارضروم
الوجره	۳	»	سیواس
الاصونیه	۳	»	مناستر
البوکمان	۳	»	زور
امروز	۲	»	جزایر بحر سفید
اماسیه	۳	لوا	سیواس
انس	۶	قضا	یمن
انامور	۳	»	اطنه
انطاکیه	۱	»	حلب
انطالیه ـ تکه	۳	لوا	قونیه
اورفه	۱	»	حلب
اورفله	۱	قضا	طرابلس غرب
اولو بورلو	۳	»	قونیه
اوانوس	۳	»	قره
اودمش	۲	»	ایدین
اورله	۲	»	»
اووجق	۳	»	معمورة‌العزیز
اوف	۳	»	طرابزون
اونیه	۳	»	»
اورته‌کوی	۲	»	ادرنه
اورخانیه	۳	»	قوصوه
اولونیه	۱	»	یانیه
اوخری	۲	»	مناستر
اوجله‌وجاو	۱	»	بنغازی

اسمی	صنفی	اعتباری	مربوط ولندیغی ولایت
انقره		مرکز ولایت	
اینه کول	٣	قضا	خداوندکار
ایوالق	١	»	»
ایلغین	٣	»	قونیه
ایاش	٢	»	انقره
ایدین	٢	لوا	ایدین
ایچ ایل	٢	»	اطه
اینه بولی	٢	قضا	قسطمونی
اینوز	٣	»	ادرنه
اینه روز	١	»	سلانیك
ایپك	٢	لوا	قوصوه
ایدونات	٣	قضا	یانیه
ایلبصان	٣	لوا	مناستر
ایواحق	٣	قضا	بیغا
(ب) (پ)			
باجل	٢	قضا	یمن
پازیان	٢	»	موصل
پارارجق	٣	»	حلب
باب جبول	٢	»	»
پازارکوی	٣	»	خداوندکار
بادرمه	٢	»	»
بالیه	٣	»	»
بالا	٣	»	انقره

اسامی	صنفی	اعتباری	مربوط ولندیغی ولایت
بایندر	٣	قضا	ایدین
باغچه	٣	»	[illegible]
بارطین	٢	»	قسطمونی
پالو	٣	»	دیار بکر
بایبورد	١	»	ارضروم
پاسینلر	٣	»	»
بایزید	١	لوا	»
بافره	٣	قضا	طربزون
بابای عتیق	٣	»	ادرنه
بئر السبع	١	»	قدس شریف
بتورکه	٣	»	معمورة العزیز
بتلیس		مرکز ولایت	
پترویچ	٣	قضا	سلانیك
بترون		»	جبل لبنان
بدره	٣	»	بغداد
برهانیه	٣	»	خداوندکار
برغمه	٢	»	ایدین
برواری	١	»	بتلیس
پرارشته	٣	»	سلانیك
برشتنه	٢	لوا	قوصوه
پره‌شوه	٣	قضا	»
برانه	٢	»	»
بره‌بول	١	»	»
پرزرین	٢	لوا	»

اسامی	صنفی	اعتباری	مربوط بولندیغی ولایت	اسامی	صنفی	اعتباری	مربوط بولندیغی ولایت
پرمدی	٢	قضا	یانیه	بوردور	٣	لوا	قونیه
پروزه	٢	لو	»	بوغازلیان	٣	قضا	انقره
پرات	٢	»	»	بوزطغان	٣	»	ایدین
پرلپه	٢	قضا	مناستر	بودروم	٣	»	»
بشیری	٣	»	دیا بکر	بولدان	٣	»	»
بصر الحریر	٢	»	سوریه	بولی	٣	لوا	قسطمونی
بصره		مرکز ولایت		بوی آباد	٣	قضا	»
بعلبك	١	قضا	»	بولانق	١	»	بتلیس
بغداد		مرکز ولایت		بوزجه‌اطه	٢	»	جزایر بحر سفید
بقاع العزیز	١	قضا	»	بوغون	٣	»	یانیه
بکشهری	٢	»	قونیه	بوقه	٣	»	اشقودره
بکبازاری	٢	»	انقره	بهسنی	٣	»	معمورة العزیز
بکلین	٢	»	مناستر	بیت الفقیه	٢	»	یمن
بکقوز	٢	»	شهرامانی	بیلان	٢	»	حلب
بلقا ـ نابلس	٢	لوا	بیروت	بیره‌جك	٢	»	»
بلومر ـ قوزیجان	٢	قضا	ارضروم	بیروت		مرکز ولایت	
پلنقه	٢	»	قوصوه	پیاس	٢	قضا	اطنه
بنی شهر	١	»	یمن	پیعلمار	١	»	جزایر بحر سفید
بنی صعب	٢	»	بیروت	بیغا ـ قلعهٔ سلطانیه		لوا	
بنیان حمید	٣	»	سیواس	بیغا	١	قضا	قلعهٔ سلطانیه
بنغازی		لوا		بیرامیچ	٣	»	»
پولوادین	٣	قضا	خداوندکار	بیوك جکمجه	٣	»	چتالجه
بوزقیر	٣	»	قونیه				
پور	٣	»	»				

اسامی	نفاری	مربوط بولندیغی ولایت
(ت)		
تپه‌دلن	۳	قضا یانیه
ترهونه	۱	» طرابلس غرب
ترجان	۳	» ارضروم
ترمه	۳	» طربزون
ترغویشته	۳	» قوصوه
تعز	۱	لوا یمن
تفنی	۳	قضا قونیه
تکفورطاغی	۳	لوا ادرنه
تکوش	۳	قضا سلانیك
تنوس	۲	» سیواس
توقاد	۳	لوا »
تیره	۱	قضا آیدین
تیمورجی	۳	» »
تیره بولی	۳	» طربزون
تیمورحصار	۳	» سلانیك
تیران	۲	» اشقودره
(ج) (چ)		
چارسنجاق	۳	قضا معمورة العزیز
جانیك ـ صامسون	۱	لوا طربزون
چال	۳	قضا آیدین
جبل ریمه	۱	» یمن
جبل سمعان	۳	» حلب
جبله	۱	قضا بیروت
جبل غربی	۳	لوا طرابلس غرب
جبل برکت	۲	» اطنه
چپاقچور	۱	قضا بتلیس
جبل لبنان		لوا
چتاجله		»
جده		» حجاز
چرمیك	۳	قضا دیار بکر
چرکش	۳	» قسطمونی
جزیره	۲	» بغداد
جزره	۲	» دیار بکر
جزایر بحر سفید		مرکز ولایت
جزین		قضا جبل لبنان
جسر شغور	۲	» حلب
جسر مصطفی پاشا	۱	» ادرنه
جسر ارکنه	۲	» »
چشمه	۲	» آیدین
چشکزك	۳	» معمورة العزیز
جمعهٔ بالا	۲	» سلانیك
جمعه ـ قیلر	۳	» منستر
جبین	۲	» بیروت
چوروم	۳	لوا انقره
چوله مرك	۱	قضا وان
چورلی	۲	» ادرنه

اسامی	تعداد	اعتباری	مربوط بولندیغی ولایت
چهارشنبه	٣	قضا	طرابزون
چینه	٣	»	آیدین
جیده	٣	»	قسطمونی
			(ح)(خ)
خانقین	١	قضا	بغداد
حاصیا	٣	»	سوریه
حارم	٢	»	حلب
خاصه	٣	»	اطنه
حاجین	١	»	»
حافیت	٣	»	سیواس
حجاز	١	مرکز ولایت	
حجه	٢	قضا	یمن
حجور	١	»	»
حجریه	١	»	»
حدیده	١	لوا	»
خداوندکار		مرکز ولایت	
حراز	١	قضا	»
حران	٣	»	حلب
خراسان	١	»	بغداد
خربوط	٣	»	معمورة العزیز
حصن الاکراد	٢	»	بیروت
حصن منصور	٣	»	معمورة العزیز
حکاری	١	لوا	وان

اسامی	تعداد	اعتباری	مربوط بولندیغی ولایت
حله	١	قضا	بغداد
حلب	١	مرکز ولایت	
حما	٢	لوا	سوریه
حمص	١	قضا	»
خمس	٣	لوا	طرابلس غرب
حمیدیه	٣	قضا	سوریه
حیدابادـ[illegible]	٣	لوا	قونیه
حمیدیه	٣	قضا	اطنه
حمیدیه	٣	»	قسطمونی
حمیدیه	٣	»	سیواس
خنس	٣	لوا	ارضروم
حوران	٣	»	سوریه
حوضه	٣	قضا	سیواس
حوپه	٣	»	طرابزون
حرسه	٣	»	ادرنه
حی	١	»	بصره
حیفا	١	»	بیروت
خیانه	٢	»	نقره
خیزان	١	»	بتلس
خیره پولی	٣	»	ادرنه
خیاره	٣	»	یانیه
خلیل الرحمن	٣	»	قدس شریف

اسامی	صنفی	اعتباری	مربوط بولندیغی ولایت
(د)			
دارنده	٣	قضا	سیواس
داری‌دره	٢	»	ادرنه
دبره	٢	لوا	مناستر
دبرهٔ زیر	٣	قضا	»
دده‌اغاج	٢	لوا	ادرنه
درعا	٢	قضا	سوریه
درمم	٢	لوا	معمورة‌العزیز
درامه	٣	»	سلانیك
درنه	٢	قضا	بنغازی
دراج	٣	لوا	اشقودره
دکزلی	٣	»	آیدین
دلیم	١	قضا	بغداد
دلونیه	٢	»	یانیه
دوبریج	٢	»	بصره
دوما	٢	»	سوریه
دره‌لو	٢	»	انقره
دوزحه	٢	»	قسطمونی
دهوك	٣	»	موصل
دیوانیه	١	لوا	بغداد
دیوریکی	٣	قضا	سیواس
دیار بکر		مرکز ولایت	
دیرك	٣	قضا	دیار بکر
دیادین	١	قضا	ارضروم
دیمتوقه	٢	»	ادرنه
(ر)			
رانیه	٣	قضا	موصل
راشیا	٣	»	سوریه
رازلق	٣	»	سلانیك
رادویشته	٣	»	قوصوه
رأس العین	٢	»	زور
رجال‌المع	١	»	یمن
رداع	٢	»	»
رزازه	٣	»	بغداد
رفاهیه	٣	»	ارضروم
رقه	٣	»	حلب
رقه‌لر	٣	»	مناستر
راوندز	١	»	موصل
روم‌قلعه	٣	»	حلب
روبجوز	٢	»	سلانیك
(ذ) (ز)			
زخو	٢	قضا	موصل
زاویه	١	»	طرابلس غرب
زبید	١	»	یمن
زبیر	٢	»	بصره
زبدانی	٣	»	سوریه

اسامی		مربوط بولندیغی ولایت
زحله	قضا	جبل لبنان
زعفرانبولی	۲	» قسطمونی
ذما	۲	» یمن
زواره	۲	» طرابلس غرب
زونغولداق	۳	» قسطمونی
زور		لوا
زیدیه	۲	قضا یمن
زیتون	۱	» حلب
زیله	۲	» سیواس
ذیخنه	۳	» سلانیك

(س)

سامرا	۳	قضا بغداد
ساقز	۱	لوا جزایر بحر سفید
سروج	۳	قضا حلب
سرت	۲	» طرابلس غرب
سرای	۳	» ایدین
سرفیجه	۲	لوا مناستر
سعرد	۱	» بتلیس
سفریحصار	۳	قضا آیدین
سکود	۱	» خداوندکار
سلیمانیه	۱	لوا موصل
سلیمیه	۲	قضا سوریه
ساط	۱	» »

اسامی		مربوط بولندیغی ولایت
سلطان یری	۱	قضا ادرنه
سلانیك		مرکز ولایت
سلوری	۳	قضا چتالجه
سماوه	۲	» بغداد
سماو	۳	» خداوندکار
سنجار	۲	» موصل
صنغورلو	۳	» انقره
سنجه	۲	لوا قوصوه
سوارقیه	۳	قضا حجاز
سوق الشیوخ	۱	» بصره
سوریه		مرکز ولایت
سویده	۲	قضا سوریه
سوکنه	۳	» طرابلس غرب
سوکه	۳	» آیدین
سورمنه	۳	» طربزون
سومبکی	۱	» جزایر بحر سفید
سید شهری	۳	» قونیه
سیوریحصار	۲	» انقره
سینوب	۳	لوا قسطمونی
سیواس		مرکز ولایت
سیورك	۳	قضا دیار بکر
سیلوان	۳	» »
سیروز	۲	لوا سلانیك

اسامی	اعتباری	مربوط ولندیغی ولایت
(ش)		
شامیه	١	قضا بغداد
شاطی	٢	« طرابلس غرب
شارکوی	٣	« ادرنه
شاق	١	« وان
شروان	١	« بتلس
شطره	١	« بصره
شطرة امماره	٢	« «
شمدینان	١	« وان
شوف		« جبل لبنان
شهرپارار	٣	« موصل
شیران	٣	« طربزون
شیاق	٣	« اشقودره
شیله	٣	« شهر امانتی
(ص)		
صافیتا	٢	قضا بیروت
صالحلو	٣	« آیدین
صاسون	١	« بتلیس
صاری شعبان	٣	« سلانیك
صبیا	١	« عین
صفد	٢	« بیروت
صلاحیه	٢	« موصل
صلحد	٢	« سوریه
صندقلی	٣	قضا خداوندکار
صندرغی	٣	« «
صور	٢	« بیروت
صومه	٣	« آیدین
صوشهری	٣	« سیواس
صوفیلو	٣	« ادرنه
صهیون	٣	« بیروت
صیدا	١	« «
(ط)		
طاشوز	٣	لوا سلانیك
طاشکوپری	٣	قضا قسطمونی
طاطای	٣	« «
طاشلیجه	٣	لوا قوصوه
طبریا	٢	قضا بیروت
طرابلس شام	٢	لوا «
طرابلس غرب		مرکز ولایت
طرسوس	١	قضا اطنه
طربزون		مرکز ولایت
طرنوه	١	قضا ادرنه
طفیله	٢	« سوریه
طورغودلی قصبه	٢	« آیدین
طواس	٢	« «
طوسیه	٣	« قسطمونی

اسامی	رتبه‌سی	مربوط اولدیغی ولایت
طوقاق-عنتاب	۱	قضا ارضروم
طورول	۳	» طرابزون
طوپران	۳	» سلانیك
طوز	۲	» اشقودره
(ظ)		
ظلتین	۲	قضا طرابلس غرب
(ع)		
عاهره	۲	قضا سوریه
عاداجواز	۱	» وان
عثمانجق	۳	» انقره
عثمانیه	۲	» اطه
عثمانیه	۳	» قوصوه
عجلون	۱	» سوریه
عجیلات	۳	» طرابلس غرب
عدین	۱	» یمن
عربسون	۳	» قونیه
عربکیر	۳	» معمورة العزیز
عزیزیه	۲	» سیواس
»	۳	» خداوندکار
»	۲	» بغداد
عسیر	۱	لوا یمن
عشاق	۲	قضا خداوندکار
عقبه	۲	قضا حجاز
عشاره	۳	» زور
عقره	۳	» موصل
عکا	۱	لوا بیروت
عکار	۲	قضا »
علائیه	۱	» قونیه
عماره	۳	لوا بصره
عمران	۲	قضا یمن
عمادیه	۱	» موصل
عنه	۳	» بغداد
عوینه-صاور	۳	» دیاربکر
عورنحصاری	۲	» سلانیك
عینتاب	۱	» حلب
عیانجق	۳	» قسطمونی
(غ)		
غامد	۱	قضا یمن
غات	۱	لوا طرابلس غرب
غدامس	۱	قضا »
غریان	۱	» »
غربی قره اغاج	۳	» ایدین
غرزان	۱	» بتلیس
غراش	۳	» مناستر
غزه	۲	» قدس شریف

اسامی	صنفی	اعتباری	مربوط بولندیغی ولایت
غوسینه	٢	قضا	قوصوه
غستوار	٢	»	»
(ف)			
فاو	١	قضا	بصره
فاتسه	٣	»	طربزون
فزان	١	لوا	طرابلس غرب
فساطو	٢	قضا	»
فکه ـ بیلان کوی	١	»	اطنه
فیلورینه	٣	»	مناستر
فوچتین	٣	»	ایدین
فیلات	٣	»	بانیه
(ق)			
قاش	٣	قضا	قونیه
قارص ذو القدریه	٢	»	اطنه
قاشوط	١	»	جزایر بحر سفید
قالیمنوز	١	»	»
قاریوط	٢	»	»
قاقاندان	٢	»	قوصوه
قترین	٣	»	سلانیك
قدس شریف	١	لوا	
قره حصار صاحب	٣	»	خداوندکار
قره سی	٣	»	»

اسامی	صنفی	اعتباری	مربوط بولندیغی ولایت
قره مان ـ لارنده	٣	قضا	قونیه
قره پیکار	٣	»	»
قره اغاج	٣	»	»
قره برون	٣	»	ایدین
قرق اغاج	٣	»	»
قره جه صو	٣	»	»
قره عیسالو	٢	»	اطنه
قره حصار شرقی	٣	لوا	سیواس
قره کلیسا	١	قضا	ارضروم
قره جه علی	١	»	ادرنه
قرق کلیسا		لوا	»
قره فریه	٣	قضا	سلانیك
قره طوه	٣	»	قوصوه
قره چوه	٣	»	مناستر
قره مرسل	٣	»	اذمید
قرنال	٢	»	شهر امانتی
قزل کلیسا	٣	»	معمورة العزیز
قطر	١	»	بصره
قسطمونی		مرکز ولایت	
قطیف	١	قضا	»
قعطبه	١	»	یمن
قلعه جك	٣	»	انقره
قلب	٣	»	بتلیس
قنفده	١	»	یمن

اسامی	نفاری	مربوط بولندیغی ولایت
قیطره	۲	قضا سوریه
قندره	۳	» ذبید
قنغل	۳	» سیواس
قورنه	۱	» بصره
قونیه		مرکز ولایت
قوچ حصار	۳	قضا قونیه
قوش اطه‌سی	۲	» ایدین
قوله	۳	» »
قوزان	۱	لوا اطه
قوچ کیری	۲	قضا سیواس
قویل حصار	۳	» »
قوری چای	۳	» ارضروم
قوله	۲	» سلانیك
قوصوه		مرکز ولایت
قوچانه	۳	قضا قوصوه
قومانوه	۳	» »
قولاشین زیر	۳	» »
قونیجه	۳	» یانیه
قوایه	۲	» اشقودره
قوزانه	۳	» مناستر
قولونیه	۳	» »
قیصریه	۲	لوا انقره
قیرشهری	۳	» »
قلعهٔ سلطانیه		»

(ك)

اسامی	نفاری	مربوط بولندیغی ولایت
کاظمیه	۳	قضا بغداد
کاحته	۳	» معمورة العزیز
کبان معدنی	۲	» »
کدوس	۳	لوا خداوندکار
کربلا	۲	» بغداد
کرکوك	۱	قضا موصل
کرماستی	۳	» خداوندکار
کوردوس	۳	» ایدین
کرده	۳	» قسطمونی
کرون	۳	» سیواس
کرمسون	۲	» طرابزون
کرپه	۲	» حزایر بحر سفید
کرمینه	۲	» مناستر
کسروان		» جبل لبنان
کسکین	۳	» انقره
کسکیم	۳	» ارضروم
کسندیره	۲	» سلانیك
کسریه	۲	» مناستر
کشان	۳	» ادرنه
ککبوز	۲	» شهرامانتی
کلمنبر	۲	» موصل
کلیس	۱	» حلب

اسامی	رتبه	مربوط بولندیغی ولایت
کوکسون	۳	قصا حلب
کلنار	۳	» اطنه
کلکیت	۳	قصا طربزون
کلیولی	۳	لوا ادرنه
کلیك	۲	قصا خداوندکار
کوش حاجی کویی	۳	» سیواس
کاخ	۳	» ارضروم
کمش خانه	۳	لوا طربزون
کنغری	۳	» قسطمونی
کنج	۱	» تایس
کوکبان	۱	قصا یمن
کویت		» بصره
کوت الامارہ	۲	» بغداد
کویسنجق	۳	» موصل
کوتاهیه	۳	لوا خداوندکار
کونان	۳	قصا »
کوپجکز	۳	» ایدین
کوینك	۲	» قسطمونی
کوپری	۳	» سیواس
کواش	۱	» وان
کوار	۱	» »
کورله	۳	» طربزون
کوملجنه	۱	لوا ادرنه
کوبلی	۳	قصا سلانیك
کوپریلی	۱	قصبه قوصوه
کوریجه	۳	لوا مناستر
کوره		قضا جبل لبنان
کوچك چکمجه		» شهر امانی
کرك	۱	لوا سوریه
کینی	۳	قضا ارضروم
کیلان	۳	» قوصوه
کوه	۳	» اذنیك

(ل (لا)

اسامی	رتبه	مربوط بولندیغی ولایت
لاذقیه	۳	لوا بیروت
لادیق	۳	قضا سیواس
لازستان	۲	لوا طربزون
لاپسکی	۳	قضا بیغا
لحیه	۱	» یمن
لربوز	۱	» جزایر بحر سفید
لسقویك	۳	» یانیه
لش	۳	» اشقودره
لیمنی	۳	لوا جزایر بحر سفید
لنقطه	۳	قضا سلانیك
لوله برغوس	۲	» ادرنه
لومه	۳	» قوصوه
لوروس	۱	» یانیه
لوشنه	۳	» »

اسامی	صنفی	اعتباری	مربوط بولندیغی ولایت
لیجه	٣	قضا	دیار بکر

(م)

اسامی	صنفی	اعتباری	مربوط بولندیغی ولایت
مکهٔ مکرمه		مرکز ولایت	
مدینهٔ منوره	١	لوا	حجاز
مازکرد	٣	قضا	معمورة العزیز
ماردین	٢	لوا	دیار بکر
ماط	٢	قضا	مناستر
مارغلیچ	٢	»	یانیه
متن		»	جبل لبنان
مترویجه	٢	»	قوصوه
مجیدیه	٣	»	انقره
مجیداوزی	٣	»	سیواس
مچوه	٣	»	یانیه
محمودی	١	»	وان
محائل	١	»	یمن
مخا	١	»	»
مدانیه	٢	»	خداوندکار
مدرنی	٣	»	قسطمونی
مدیات	٣	»	دیار بکر
مدللی	١	لوا	جزایر بحر سفید
مدیه	٣	قضا	ادرنه
مرعش	٢	لوا	حلب
مرجعیون	٢	قضا	بیروت
مرقب	٣	قضا	بیروت
مرمریس	٣	»	ایدین
مرسین	٣	لوا	اطنه
مرزیفون	١	قضا	سیواس
مرفته	٣	»	ادرنه
مردیتا	٣	»	اشقودره
مرج	٣	»	بنغازی
مسلاته	٢	»	طرابلس غرب
مصراطه	١	»	»
معمورة الحمید	٣	»	موصل
»	٣	»	حجاز
»	١	»	وان
معرة النعمان	٢	»	حلب
معان	١	»	سوریه
معدن حمیدیه	٣	»	قونیه
معدن	٣	»	انقره
معمورة العزیز		مرکز ولایت	
معلقره	٢	قضا	ادرنه
مغنیسا ـ صاروخان	١	لوا	ایدین
مکری	٣	قضا	»
ملازکرد	١	»	بتلیس
ملاطیه	٢	لوا	معمورة العزیز
منتفك	٢	»	بصره
مندلی	٢	قضا	بغداد

اسامی	صنفی	اعتباری	مربوط بولندیغی ولایت
منبج	٣	قضا	حلب
منتشا ـ مغله	٣	لوا	آیدین
مناستر		مرکز ولایت	
منمن	٣	قضا	»
ملك	٣	»	سلانیك
موصل		مرکز ولایت	
موط	٣	قضا	اطنه
موطکی	١	لو	بتلیس
موش	١	»	»
مولوه	٢	قضا	جزایر بحر سفید
میخالیج	٢	»	خداوندکار
میخالیجق	٣	»	انقره
میلاس	٣	»	آیدین
میس	٢	»	جزایر بحر سفید

(ن)

اسامی	صنفی	اعتباری	مربوط بولندیغی ولایت
نابلس	٢	لو	بیروت
ناصره	٢	قضا	»
نالوت	٢	»	طرابلس غرب
نازللی	٣	»	ایدین
نامروان	٣	»	ارضروم
ناسلیج	٣	»	مناستر
نبك	٢	»	سوریه
نجد	١	لوا	بصره
نجف اشرف	١	قضا	بغداد
نصیبین	٣	»	دیار بکر
نعللوخان	٣	»	انقره
نواحی اربعه	٢	»	طرابلس غرب
نوشهر	١	»	قونیه
نوره قوب	٢	»	سلانیك
نیف	٣	»	آیدین
نیکده	٣	لوا	قونیه
نیکسار	٣	قضا	سیواس

(و)

اسامی	صنفی	اعتباری	مربوط بولندیغی ولایت
وارطو	١	قضا	بتلس
وان		مرکز ولایت	
وادی العجم	٣	قضا	سوریه
وقف کبیر	٣	»	طربزون
وودینه	٣	»	سلانیك
ولچترین	٣	»	قوصوه
ونزه	٢	»	ادرنه

(ه)

اسامی	صنفی	اعتباری	مربوط بولندیغی ولایت
هندیه	١	قضا	بغداد

(ی)

اسامی	صنفی	اعتباری	مربوط بولندیغی ولایت
یلوه	٣	قضا	اذمید
یافه	١	»	قدس شریف

اسامی	نفوسی	قضا یا مرکز ولایت	مربوط اولدیغی ولایت
یاقوه	۲	قضا	قوصوه
یانیه		مرکز ولایت	
یبان اباد	۳	قضا	انقره
یریم	۲	»	یمن
یکی شهر	۳	»	خداوندکار
یکیجه‌واردار	۳	»	سلانیك
یکی بازار	۱	»	قوصوه
یکی داروش	۳	قضا	قوصوه
یکی خان	۳	»	سیواس
یلواج	۳	»	قونیه
یمن		مرکز ولایت	
یمبع البحر	۱	قضا	حجاز
یوزغاد	۳	لوا	انقره

تصحیح وعلاوه

صحیفه

۱۱۷ سلانیك والیسی دولتلو رؤف پاشا حضرتلرینه مرصع افخار
۱۱۸ بتلیس والیسی دولتلو طاهر پاشا حضرتلرینه رتبهٔ وزارت
۱۱۹ سیسام بکی عطوفتلو اندریا قوباس افندیه مرصع مجیدی
۱۲٦ ولایت مکتوبی معاونلکی سعادتلو محمد علی بکه
۱۲۷ ولایت امور اجنبیه مدیرلکی سوریه ولایتی ترجمانی عزتلو نظمی بکه
۱۳۱ ولایت دفتر خاقانی باشکتابی کامل افندیه
۱٤٤ حلب تجارت اوطه‌سی اعضاسی ایری زاده عزتلو بشیر افندیه
۱٤٥ مطبعهٔ ولایت مدیری رفعتلو جبرائیل افندیه دردنجی رتبه‌دن عثمانی
۱٤۷ حلب واطنه ولایتلری عدلیه مفتشلکی معمورة العزیز ودیار بکر عدلیه مفتشی سعادتلو اسعد افندیه
۱٤۹ حلب مرکز مدعی عمومی معاونلکی رفعتلو احمد کامل افندیه
۱٥۰ حلب تجارت محکمه‌سی موقت اعضاسی سالم زاده اسکندر افندیه
۱٥۰ » » » » مخیلجی زاده میخائیل افندیه
۱٥۳ حلب بلدیه طبیبی وکالتی متقاعد بیکباشی رفعتلو اوغوست افندیه
۱۸۰ حلب املاك همایون محاسبه‌جیسی عزتلو سداد بکه رتبهٔ ثانیه صنف ممتازی
۱۸۰ حلب املاك همایون تحریرات باشکاتبی عزتلو حسن فائق بکه اوچنجی رتبه‌دن مجیدی
۲۲۹ عینتاب نفوس مأمورلغی باب نفوس مأموری نوری افندیه

صحیفه

٢٤٤ کلیس مال مدیرلکی انطاکیه مال مدیری عبد الرحمن افندی یه
٢٧٨ انطاکیه مال مدیرلکی کلیس مال مدیری امین افندی یه
٣٣٢ معره تحریرات کتابی بیرمجك تحریرات کاتبی احمد افندی یه
٣٤١ باب اداره اعضالغی حاجی مصطفی الطه اغایه
٣٤١ » » احمد اغایه
٣٤١ باب بدایت اعضالغی شیخ محمد افندی یه
٣٤٢ باب نفوس مأمورلغی عینتاب نفوس مأموری حاجی حسن افندی یه
٤١٥ بیرمجك تحریرات کتابی معره تحریرات کاتبی عزت افندی یه
٤٤٣ حران قائمقامانی ابراهیم فوزی افندی یه
٤٤٥ مرعش متصرفی سعادتلو احمد رشید پاشا حضرتلرینه ایکنجی رتبه‌دن عثمانی
٤٤٥ مرعش مجلس اداره اعضاسندن عزتلو شکری بك ثانیه صنف ممتازی
٤٤٥ مرعش مجلس اداره اعضالغی کریکور اغایه
٤٥٠ مرعش نافعه مهندسلکی احمد لطفی بك
٤٥٠ مرعش زراعت باقه‌سی وزنه‌دارلغی عثمان نوری افندی یه
٤٥٠ مرعش زراعت بانق شعبه مجلسی ریاستی علی رضا افندی یه
٤٤٩ مرعش اوقاف قومیسیونی ریاستی مکرمتلو مفتی افندی یه
٤٤٩ » » اعضالغی رفعتلو مصطفی رمزی افندی یه
٤٤٩ » » » حاجی احمد افندی یه
٤٤٩ » » » محمد ممتاز افندی یه
٤٥٤ مرعش بدایت حقوق دائره‌سی اعضالغی اوسب افندی یه
٤٥٤ مرعش بدایت جزا دائره‌سی اعضالغی رفعتلو کریکور افندی یه

صحيفه	
٤٥٥	مرعش مدعى عمومى معاونلكى عباس افندى يه
٤٥٥	مرعش مستنطقلغى محمد افندى يه
٤٥١	مرعش معارف قوميسيونى اعضالغى عزتلو شكرى بكه
٤٥١	» » » محمد افندى يه
٤٥١	» » » مكتب اعدادى مديرى افندى يه
٤٥١	مرعش مكتب اعدادى مدير معاون ثانيسى احمد شكرى افندى يه
٤٥٦	مرعش بلديه اعضالغى حاجى ايوب افندى يه
٤٥٦	» » حاجى شكرى افندى يه
٤٥٦	» » ملكون اغايه
٤٥٧	مرعش فرانسه دولت فخيمه‌سى قونسلوس وكيللغى موسيو دلى يه
٤٧١	زيتون نائبلكى فضيلتلو سعد الدين فندى يه
٤٧١	زيتون قتولك رئيس روحانيلكى بدروس افندى يه
٤٧١	زيتون مجلس اداره اعصالغى اصادور اغايه
٤٧٢	زيتون محكمهٔ بدايت اعضالغى عثمان افندى يه
٤٧٢	زيتون نفوس كاتبلكى احمد نجيب افندى يه
٤٧٩	البستان نائبى بحرى افندى يه كمش لياقت مدالياه‌سى
٤٧٩	البستان مجلس اداره اعضالغى محمد افندى يه
٤٧٩	البستان صندوق امينلكى سترك افندى يه
٤٨٠	البستان مستنطق معاونلكى سالم افندى يه
٤٨٣	افسوس ناحيه‌سى مديرلكى عبد اه افندى يه
٤٩١	كوكسون نائبلكى حسين حسنى افندى يه
٤٩١	كوكسون اداره اعضالغى بدروس اغايه

صحیفه

۴۹۱ کوکسون صندوق امینلکی احمد افندی یه
۴۹۲ کوکسون طابو کاتبلکی شاکر افندی یه
۴۹۳ کوکسون زراعت بانق شعبه مجلسی رئیسلکی شکری اغایه
۴۹۳ کوکسون پوسته وتلغراف مدیر وکیلی حنیفی افندی یه
۴۹۳ کوکسون بژی مأمورانی مسلم افندی یه
۴۹۳ اندرین ناحیه مدیرلکی احمد حمدی افندی یه
۴۹۸ پازارجق نائبلکی محمد عزیز افندی یه
۴۹۸ پازارجق مجلس اداره اعضالقی یعقوب اغایه
۴۹۸ پازارجق تحصیل مأمورانی محمد عکاش افندی یه
۴۹۹ پازارجق محکمهٔ بدایت اعضالقی ابراهیم افندی یه